



GUIDES

RENTRÉE
2017

onisep

TOUTE L'INFO SUR LES MÉTIERS ET LES FORMATIONS

ENTRER DANS LE SUP APRÈS LE BAC

Académies de Créteil | Paris | Versailles

 **île de France**



www.onisep.fr/lalibrairie



ministère de l'Éducation nationale,
de l'Enseignement supérieur et de la Recherche

À DÉCOUVRIR !



ONISEP

ÉDITION
2017

TOUTE L'INFO SUR LES MÉTIERS ET LES FORMATIONS | N°73

SPÉCIAL Après le BAC

Bac par bac,
bien choisir
pour réussir

Toutes les filières :
**BTS, DUT, licences,
masters, prépas, écoles**

Les formations par domaines
+ 6 000 adresses

EXCLUSIF *le mémo des étapes*



JANVIER 2017 - PRIX FRANCE & DOM-TOM : 9,90 €



www.onisep.fr/lalibrairie

9,90€

En vente à la librairie Onisep sur le salon
et sur www.onisep.fr/lalibrairie



onisep



MINISTÈRE
DE L'ÉDUCATION
NATIONALE, DE
L'ENSEIGNEMENT
SUPÉRIEUR ET DE
LA RECHERCHE



Office national d'information sur les enseignements
et les professions

Établissement public sous tutelle du ministère de
l'Éducation nationale, de l'Enseignement supérieur et
de la Recherche

12, mail Barthélemy Thimonnier,
CS 10450 Lognes

77437 Marne-la-Vallée Cedex 2
Tél. : 01 64 80 35 00

Directeur de la publication : Michel Quéré

Directrice adjointe de la publication :
Marie-Claude Gusto

Éditions Cross-Média

Cheffe de département : Christiane Arcade-Giraud

Rédactrice en chef : Solène L'Hénoret

Secrétaire de rédaction : Julien Retaillaud

Correction : Valérie Doineau

Ressources documentaires

Directeur de département : Gilles Foubert

Documentation : Anne-Camille Bazzoli,

Marie Forestié, Valérie Forestiez, Dominique

Kanonidis, Mireille Reynier, Émilie Roger,

Hervé Tabarly

Studio

Chef de service et directeur artistique :

Bruno Delobelle

Mise en pages : Corinne Dastot

Iconographie : Brigitte Gilles de la Londe

Fabrication

Cheffe de service : Marie-Christine Jugeau

Photogravure : Key Graphic (Paris)

Diffusion et commercialisation

Onisep VPC, 12 mail Barthélemy Thimonnier, CS 10450

Lognes, 77437 Marne-la-Vallée Cedex 2

Internet : onisep.fr/lalibrairie

Relations clients : service_clients@onisep.fr

Publicité : Mistral Média

42, avenue Kléber 75016 Paris

Directeur général : Luc Lehericy

(luc.lehericy@mistralmedia.fr)

Plan de classement Onisep :



Le kiosque : ENS SUP

Dépôt légal : octobre 2016

Reproduction, même partielle,

interdite sans accord préalable de l'Onisep.

DÉLÉGATION RÉGIONALE ÎLE-DE-FRANCE

Adresse : 60 boulevard du Lycée, 92170 Vanves

Tél. : 01 74 71 50 43

www.onisep.fr/ile-de-france

Courriel : droidf@onisep.fr

Délégué régional : Laurent Hugot

Déléguée régionale adjointe : Virginie Cousin-Douel

Conception et réalisation : Délégation régionale de
l'ONISEP d'Ile-de-France en collaboration avec les
rectorats des Académies de Créteil, Paris, Versailles
et la Chancellerie des universités de Paris.

Responsable de l'édition : Christophe Leverrier

Secrétaire de rédaction : Marina David

Rédaction : Amélie Abrantes, Dominique Absalon,

Marina David, Marie-Anne Paniez

Documentation : Isabelle François, Béatrice Robert,

Nathalie Vallet

Ingénierie documentaire : Patrick Duris

Maquette et PAO : Sylvain Thomas

ISSN : 1240-7690

ISBN : 978-2-37542-091-1

Impression : imprimerie Mordacq

Tirage : 159 000 exemplaires

Diffusion gratuite aux élèves de terminale
des lycées publics et privés sous contrat des
académies de Créteil, Paris, Versailles

Contribution aux frais d'envoi pour toute commande
en dehors de la diffusion gratuite.



Nous remercions les chefs d'établissements, leurs
collaborateurs, les équipes des services académiques
d'information et d'orientation ainsi que les services
d'information des universités pour leur concours à
l'élaboration de ce document.

L'obtention du baccalauréat est très certainement un objectif important de votre année de terminale parce qu'il conditionne l'accès aux formations de l'enseignement supérieur. Cependant, un véritable enjeu pour vous, futur/e étudiant/e, est d'être en situation d'obtenir à la rentrée 2017 une place dans une formation que vous aurez choisie. Il faut ici rappeler l'importance de votre réflexion amorcée au collège, nourrie par l'effet des enseignements d'exploration en classe de 2^{de} et l'approfondissement dans une spécialité en classe de 1^{re} et terminale des disciplines que vous aimez étudier. Cette année de terminale doit ainsi vous permettre de vous inscrire dans l'établissement correspondant à vos choix pour démarrer le parcours qui vous offre les meilleures perspectives d'insertion dans le secteur ou le métier que vous envisagez.

Pour vous aider dans ce parcours, les services ministériels et ceux des établissements de formation du supérieur mettent tout en œuvre pour assurer la disponibilité de places en nombre et organiser avec des règles objectives, dans la transparence, l'attribution prioritaire de ces places chaque année aux nouveaux bacheliers en exploitant au mieux les possibilités résultant de la procédure APB (Admission post-bac).

Au moment où vous allez pouvoir disposer d'une offre élargie par un effort d'extension de 500 formations nouvelles à la rentrée 2017, le présent guide de l'Onisep n'a qu'un but, celui de vous accompagner et de faciliter votre appropriation de l'ensemble de la procédure APB, en vous offrant un maximum de réponses concrètes à vos questions clés, que nous connaissons à travers notre dispositif www.monorientationenligne.fr. Nous contribuons ainsi à ce que vous puissiez élaborer au mieux, fin mai, la liste définitive de vos vœux, c'est-à-dire des choix de formations et d'établissements que vous souhaitez.

Vous trouverez ci-après les conseils pratiques pour maîtriser votre dossier APB, pour organiser votre future vie étudiante, pour vous trouver un logement, envisager des activités sportives, considérer l'environnement socioculturel à votre disposition ou connaître les mesures prises par les établissements pour l'accessibilité si vous êtes en situation de handicap, ainsi que, plus généralement, toutes les indications sur les informations publiées et les services en ligne qui peuvent vous être utiles, dont ceux rattachés au portail www.onisep.fr que je vous encourage à consulter.

En vous engageant sans tarder dans cette démarche, vous gagnerez en sérénité pour passer les épreuves du baccalauréat avec, à l'issue de cette année scolaire, la réussite qui vous permettra de conclure votre inscription dans le supérieur pour la rentrée universitaire 2017.

Michel Quéré

Directeur de l'Onisep

CHOISIR SA VOIE	page
Le calendrier 2016-2017	2
Le schéma des études supérieures	4
LES FILIÈRES D'ÉTUDES	
Les licences	6
Les DUT (diplômes universitaires de technologie)	8
Les BTS (brevets de technicien supérieur)	9
Les écoles spécialisées	10
Les CPGE (classes préparatoires aux grandes écoles)	12
INFOS PRATIQUES	
Après un bac professionnel	14
Que faire en cas d'échec au bac ?	16
La vie étudiante	18
Les Infos en Île-de-France	21

LE CALENDRIER 2016-2017

ETUDES SUP TOP DEPART

Vous êtes en terminale, et le bac est l'objectif de fin d'année. Ce diplôme est la porte d'entrée vers l'enseignement supérieur. Dès maintenant, chacun doit déterminer ses priorités de poursuite d'études, afin de lister ses vœux de formation sur www.admission-postbac.fr. Pour vous préparer au top départ du 20 janvier, informez-vous et utilisez les dispositifs en place :

→ **l'entretien personnalisé** au lycée ;

→ la démarche d'« **orientation active** » auprès des établissements du supérieur ;

→ les publications et services de l'Onisep, dont le portail www.onisep.fr.



Formations du portail Admission post-bac (APB)

Le portail unique Admission post-bac permet d'accéder à la plupart des formations supérieures :

→ à l'université

- DEUST, DUT
- L1, PACES, CUPGE, DU...

→ au lycée

- BTS, BTSA, DMA, DTS, MC
- mise à niveau en arts appliqués
- mise à niveau en hôtellerie
- CPGE
- DCG...

→ dans les écoles

- la quasi-totalité des écoles d'ingénieurs post-bac
- les cycles préparatoires intégrés
- les écoles nationales supérieures d'architecture
- certaines écoles supérieures d'art
- certaines écoles de commerce pour leur programme bachelor...

www.admission-postbac.fr

PROCÉDURE APB, 4 ÉTAPES À NE PAS MANQUER

Ouverture du site

Dès le 1^{er} décembre, je consulte l'offre des formations référencées sur le portail APB.

Étape 1

À partir du 20 janvier, j'ouvre un dossier électronique et saisis mes vœux de formation par ordre de préférence (date limite : 20 mars).

septembre

octobre

novembre

décembre

janvier



Formations hors portail admission post-bac

A vos agendas ! Les inscriptions à ces formations et écoles se font à des dates variables. Certaines licences (L1) à l'université peuvent comporter des procédures particulières de recrutement. Voir les universités p. 22 et suivantes.



Pour connaître toutes les formations proposées, consultez le dossier de l'Onisep *Après le bac*.

LOGEMENT, BOURSES

→ Dossier social étudiant

www.crous-creteil.fr

www.crous-paris.fr

www.crous-versailles.fr

ACADÉMIES D'ÎLE-DE-FRANCE

www.ac-creteil.fr [académie de Créteil]

www.ac-paris.fr [académie de Paris]

www.ac-versailles.fr [académie de Versailles]

Social

> assistant de service social ; éducateur de jeunes enfants ; éducateur spécialisé

<http://ile-de-france.drjcs.gouv.fr>

S'inscrire : se renseigner auprès des établissements

Ecoles de commerce

www.concours-acces.com

www.concours-link.fr

www.concours-sesame.net

www.concours-team.net

Sciences politiques

> Sciences Po

S'inscrire : <http://admissions.sciences-po.fr>

Paramédical

> infirmier ; orthophoniste ; pédicure-podologue ; psychomotricien

<http://ile-de-france.drjcs.gouv.fr>

S'inscrire : se renseigner auprès des établissements

> orthopédiste-orthésiste

www.acppav.org/

S'inscrire : se renseigner auprès de l'établissement

> ostéopathe

S'inscrire : se renseigner auprès de l'établissement

Art

S'inscrire : se renseigner auprès des établissements

Ecoles de commerce

www.concours-atoutplus3.com

Paramédical

> Ergothérapeute

<http://ile-de-france.drjcs.gouv.fr>

S'inscrire : se renseigner auprès des établissements

septembre

octobre

novembre

décembre

Le portail Admission post-bac (APB) centralise les inscriptions dans la plupart des formations de l'enseignement supérieur. Attention: un nombre restreint de formations ne relèvent cependant pas de la procédure APB. Se renseigner ! Un même impératif dans tous les cas: **respecter les échéances.**

LEXIQUE

BTS/BTSA : brevet de technicien supérieur/ agricole
CPGE : classe préparatoire aux grandes écoles
CUPGE : cycle universitaire préparatoire aux grandes écoles
DCG : diplôme de comptabilité et de gestion
DEUST : diplôme d'études universitaires scientifiques et techniques
DMA : diplôme des métiers d'art
DTS : diplôme de technicien supérieur
DU : diplôme d'université
DUT : diplôme universitaire de technologie
IEP : institut d'études politiques
L1 : 1^{re} année de licence
MC : mention complémentaire
PACES : 1^{re} année commune aux études de santé

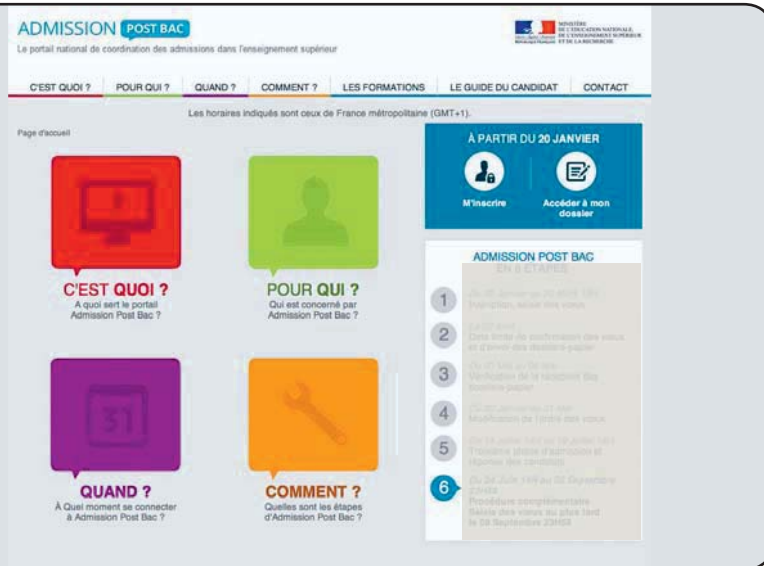

Je remplis le dossier complémentaire d'orientation active (pour les licences, PACES...). J'imprime mes fiches de candidature.

Étape 2

Je constitue mes dossiers dématérialisés et je vérifie qu'ils sont complets (date limite: **2 avril**).

Je peux modifier le classement de mes vœux jusqu'au **31 mai**.

Étape 3

À partir du **8 juin**, je consulte les premières propositions d'admission et je donne ma réponse. Si je n'ai aucune proposition

fin juin, je m'inscris à la procédure complémentaire afin de postuler sur les places vacantes (**jusqu'à la rentrée**).

Étape 4

Avec mes résultats du bac, je m'inscris dans l'établissement pour la formation obtenue.

février

mars

avril

mai

juin

juillet

août

Pour en savoir plus :

A télécharger sur : www.onisep.fr/ile-de-france
Les calendriers des concours d'entrée dans les écoles du social et du paramédical.

➤ Pour plus d'informations, renseignez-vous :
auprès de chaque établissement ou au CIO (centre d'information et d'orientation) ;
auprès du rectorat de l'académie (SAIO) où est dispensée la formation
sur l'espace régional du site www.onisep.fr

Dauphine

www.dauphine.fr

S'inscrire : se renseigner auprès de l'établissement

Sciences politiques

> IEP de province

Sept IEP se sont regroupés autour d'un concours commun :

www.sciencespo-concourscommuns.fr

S'inscrire : se renseigner auprès des établissements.

Préparation :

<http://tremplin-etudes-superieures.fr/>

Paramédical

> audioprothésiste

<http://cpda.cnam.fr/>

inscription/

S'inscrire : se

renseigner auprès

de l'établissement

Paramédical

> orthoptiste

S'inscrire : se

renseigner auprès

des établissements



janvier

février

mars

avril

mai

juin

juillet

août

LE SCHÉMA DES ÉTUDES SUPÉRIEURES

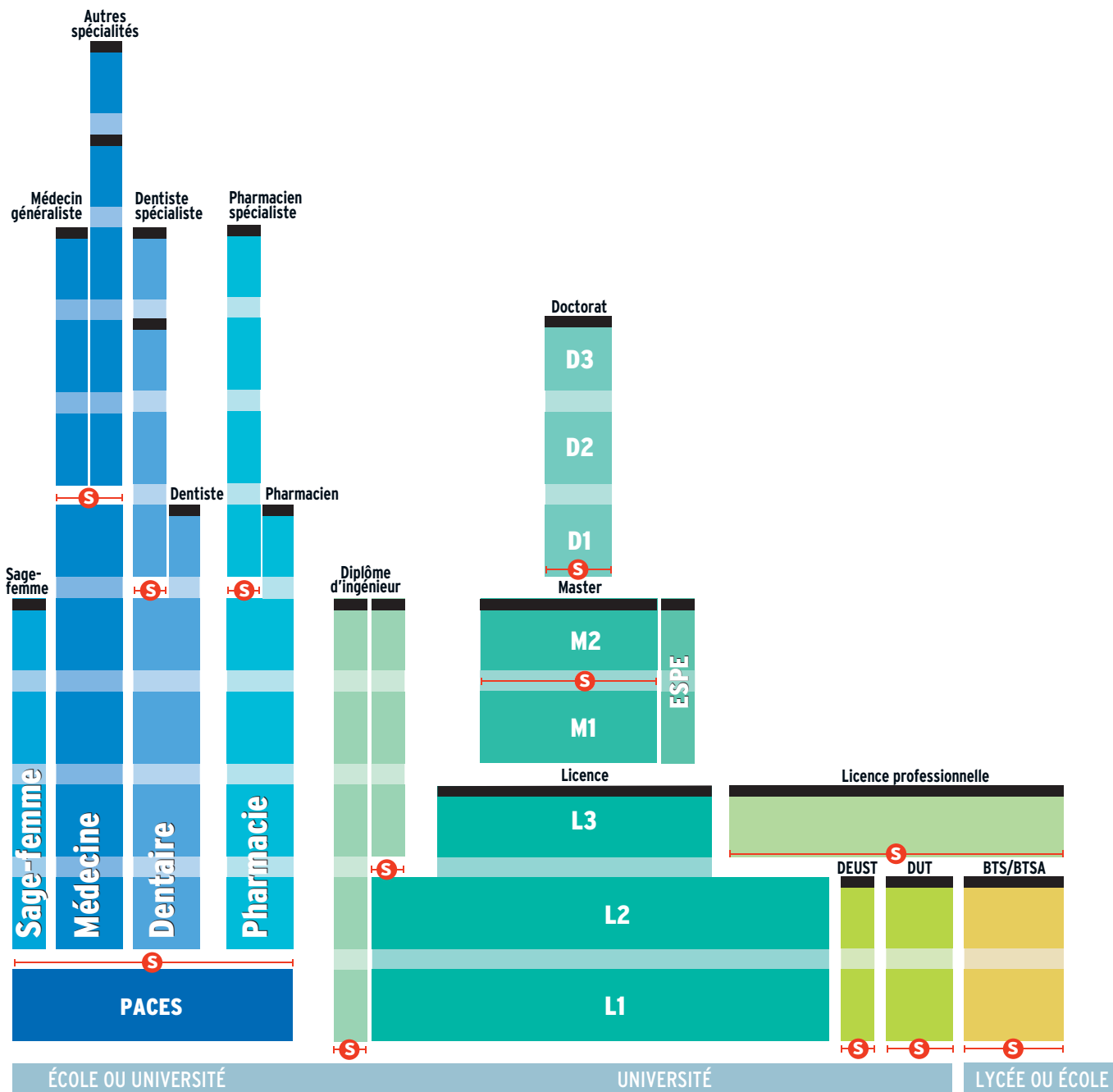

- ➔ Accès sélectif (concours à épreuves, sélection sur dossier)

(1) Attention, certaines écoles paramédicales recrutent après la PACES.

D : doctorat

DEC : diplôme d'expert-comptable

DSCG : diplôme supérieur de comptabilité et de gestion

DUT : diplôme universitaire de technologie

LES LICENCES

En 3 ans après le bac, la **licence** est le socle des formations universitaires. Organisée en « parcours », la licence offre une **spécialisation progressive** et ouvre sur la professionnalisation.

© Christopher Fletcher/istock.com



S'INSCRIRE

- Se reporter au portail APB www.admission-postbac.fr Voir le calendrier pp. 2 et 3.
- Se connecter sur les sites des universités
- Certains cursus comme les doubles-licences ne passent pas par APB.

À SAVOIR

Les licences professionnelles

Accessibles avec un bac + 2 (BTS, BTSA, DUT, L2...), elles se préparent en 2 semestres à l'université, en lycée ou en école. Un stage de 12 à 16 semaines est prévu. Offrant une spécialisation plus poussée ou une double compétence, elles sont conçues pour favoriser l'insertion dans l'emploi. De nombreuses licences pro sont accessibles en apprentissage (*lire p. 8*).

INFO +

L'université, c'est aussi...

- > **Les études de santé** se déroulent à l'université. Les filières médecine, pharmacie et dentaire débutent par la 1^{re} année commune aux études de santé (**PACES**), tout comme la formation de sage-femme qui, pour sa part, se déroule ensuite au sein d'une école spécialisée (4 ans d'études). Les cursus dentaire, médecine et pharmacie débouchent, en 6 à 11 ans, sur des diplômes d'État (DE), obligatoires pour exercer. Certaines formations d'audioprothésiste, d'orthoptiste et d'orthophoniste sont dispensées à l'université. Elles mènent, en 3 à 5 ans, à un diplôme permettant d'exercer.
- > Sont aussi délivrés à l'université : les diplômes d'université (**DU**, tous niveaux), les diplômes d'études universitaires scientifiques et techniques (**DEUST**) et les diplômes universitaires de technologie (**DUT**) > *lire p. 8*.
- > Certaines universités proposent des cycles universitaires préparatoires aux grandes écoles (**CUPGE**). Des formations complémentaires aux 2 premières années de licence préparent les étudiants aux concours des écoles d'ingénieurs ou de management. Plus d'informations sur les sites : www.etudiant.gouv.fr et www.onisep.fr.

➤ Où et comment ?

L'université couvre de nombreux domaines et délivre des diplômes nationaux à trois niveaux : licence, master et doctorat.

→ La **licence** se prépare en 6 semestres (3 ans). La 1^{re} année, dite **L1**, est conçue comme un portail associant plusieurs disciplines ; la 2^e année, **L2**, amorce une spécialisation ; la 3^e année, **L3**, finalise le cycle licence.

→ Les cours magistraux (**CM**) en amphi alternent avec des travaux dirigés (**TD**) ou pratiques (**TP**) en groupes réduits. Toutefois, les universités limitent les cours en amphi pendant la 1^{re} année de licence (L1) afin d'offrir aux étudiants un encadrement pédagogique renforcé. Le cursus licence intègre également la possibilité de valider un stage en entreprise, dans l'administration, dans l'enseignement ou au sein d'associations.

➤ Accès

Avec le bac (ou un diplôme équivalent). Toutes les séries sont admises, mais il est recommandé de choisir une filière cohérente avec celle suivie au lycée. Cela suppose de **se renseigner** au préalable sur les contenus et les exigences de la filière envisagée. → À l'université, suivre des études dans la filière de son choix est un droit, dans la limite des places disponibles. **Certaines**

filiales très demandées organisent ainsi lors des inscriptions des **tests de niveau** : en langues, en arts plastiques, en musique... Tout savoir sur les inscriptions APB : www.onisep.fr/APB_FAQ.

→ Un dispositif dit d'« **orientation active** » est proposé par APB et les universités. Il permet à l'élève de terminale d'indiquer en ligne ses vœux de cursus pour la rentrée suivante et d'obtenir des conseils et avis sur ses chances de réussite dans la filière visée.

➤ Au programme

Les licences se répartissent en **quatre domaines** de formation (arts, lettres, langues / droit, économie, gestion / sciences humaines et sociales / sciences, technologie, santé) qui se déclinent en **45 mentions** (par exemple droit ; géographie et aménagement ; histoire ; mathématiques ; sciences de la vie...). Chaque mention propose des **parcours** types, définis par chaque université. La spécialisation disciplinaire est progressive, ce qui permet d'affiner son choix d'orientation et favorise les **passerelles** entre filières de formation. Il est ainsi possible de rejoindre un DUT ou un BTS dès la fin du 1^{er} semestre, en fin de L1, voire de L2. → La **licence** couvre 6 semestres. Chacun d'eux se compose d'**unités d'enseignement** (UE) obligatoires, optionnelles ou libres valant un nombre de **crédits ECTS** donné. Un semestre validé donne à l'étudiant 30 crédits, une année, 60.

→ La 1^{re} année de licence (L1) renforce l'apprentissage des **fondamentaux**. Son contenu privilégie la culture générale avec des enseignements largement pluridisciplinaires et l'acquisition de compétences transversales (informatique, méthodologie de travail, élaboration du projet personnel et professionnel, langues vivantes, expression écrite et orale).

→ La 2^e année de licence (L2) est articulée autour de la **consolidation des compétences** et de la découverte des débouchés professionnels et des métiers en relation

avec la formation. La poursuite d'études en **licence professionnelle** est ouverte aux étudiants ayant validé les 2 premières années de licence (*lire l'encadré p. 6*).

→ La 3^e année de licence (L3) s'attache à approfondir la **spécialisation disciplinaire** et à explorer des secteurs professionnels.

À noter : les étudiants peuvent effectuer un **stage**. Obligatoire ou facultatif, celui-ci est intégré au cursus, souvent en L3. Ils peuvent aussi effectuer un **séjour à l'étranger**. Se renseigner sur les accords d'échanges dès la L1 et sur le niveau requis en langue.

➤ Rythme de travail

Être autonome, savoir organiser son temps, avoir un certain goût pour la théorie et les recherches personnelles sont des qualités indispensables pour réussir à l'université.

→ La licence prévoit au moins 1 500 heures d'enseignement sur 3 ans, à raison de **20 à 30 heures par semaine**. Pour réussir aux évaluations, il ne suffit pas d'être présent aux cours. Pour réussir en 1^{re} année, il faut approfondir les cours régulièrement, lire des ouvrages spécialisés chez soi et en bibliothèque universitaire (BU). Compter au moins **20 heures de travail personnel par semaine**.

→ À l'université, chaque étudiant bénéficie d'un dispositif d'accueil et d'orientation : encadrement pédagogique renforcé en 1^{re} année ; **tutorat** ; **modules de soutien** pilotés par des enseignants référents.

→ Il est possible de **se réorienter**, soit en fin de semestre, soit en fin d'année. Se renseigner auprès du service commun universitaire d'information et d'orientation (SCUIO).

➤ Validation du diplôme

L'évaluation des compétences acquises par l'étudiant se fait par **contrôle continu et régulier**, par **examen terminal** ou bien par la combinaison des deux modalités. En L1 et L2, le contrôle continu se généralise.

→ La licence permet à l'étudiant d'acquérir **180 crédits européens (ECTS)**.

→ Un supplément au diplôme précise le parcours suivi en licence, ainsi que les compétences acquises. Il donne une meilleure lisibilité au diplôme hors de nos frontières.

➤ Poursuite d'études

Diplôme de niveau bac + 3, la licence est le socle des études longues.

→ Ceux qui décident de continuer à l'**université** s'inscrivent en cycle master (bac + 5) pour 2 ans (M1, M2). Il se décline en parcours. Accès parfois sélectif.

→ Les autres peuvent **rejoindre une école** de commerce, d'ingénieurs, de journalisme, un IEP... accessibles sur titres et épreuves.

➤ Accès à l'emploi

Le bureau d'aide à l'insertion professionnelle (**BAIP**) accompagne les étudiants dans la recherche de stage et du premier emploi. Il leur propose des ateliers méthodologiques (rédaction du CV, de la lettre de motivation, préparation aux entretiens...), diffuse les offres des entreprises et organise des rencontres avec les professionnels.

→ Grâce à l'acquisition de compétences pré-professionnelles, les diplômés de **licence** sont mieux préparés pour une entrée immédiate dans la vie active. De niveau bac + 3, la licence permet par exemple de présenter les concours administratifs de catégorie A.

→ Le **master** permet de s'insérer dans une fonction ou un secteur d'activité précis. Les profils scientifiques à vocation industrielle (électronique, automatisme, maintenance...) sont les mieux placés sur le marché du travail. Les diplômés en gestion connaissent aussi des conditions d'insertion favorables. Les profils littéraires et juridiques présentant une double compétence (langue et informatique, art et gestion...) sont appréciés des employeurs.

→ Les études en master ouvrent l'accès à certains concours de la fonction publique : l'enseignement, la magistrature. Le master permet de s'inscrire en **doctorat** (bac + 8).

→ Les **enquêtes relatives à l'insertion professionnelle** des diplômés de l'université sont disponibles sur le site : www.enseignementsup-recherche.gouv.fr.

LEXIQUE

BTS/BTSA : brevet de technicien supérieur / agricole

CPGE : classe préparatoire aux grandes écoles

CUPGE : cycle universitaire préparatoire aux grandes écoles

DEUST : diplôme d'études universitaires scientifiques et techniques

DU : diplôme d'université

DUT : diplôme universitaire de technologie

L1 : 1^{re} année de licence

L2 : 2^e année de licence

L3 : 3^e année de licence

PACES : 1^{re} année commune aux études de santé

UE : unité d'enseignement

EN SAVOIR +

→ Dossier Université



→ Sur onisep.fr

- www.onisep.fr/licences
- www.onisep.fr/1re_annee_LLCE

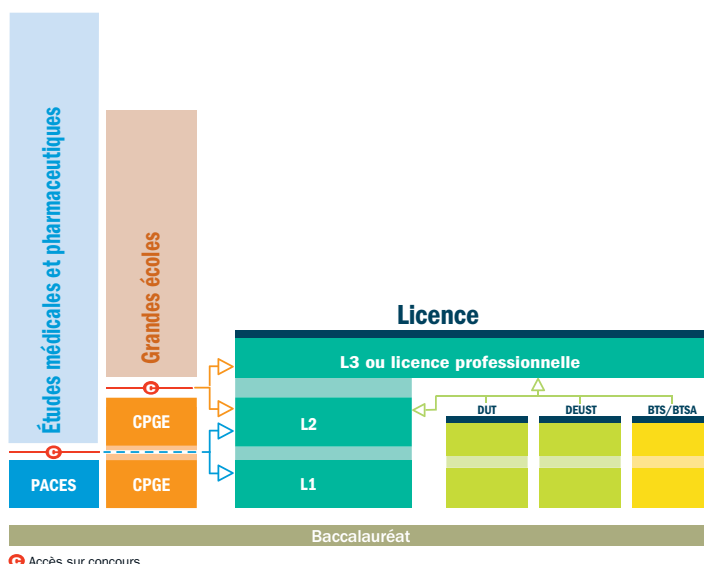

Accès sur concours

Itinéraires d'accès à la licence

Accès possible à différents niveaux selon le parcours d'origine de l'étudiant.

LES DUT

(diplômes universitaires de technologie)

Le DUT assure la polyvalence dans un domaine professionnel. Il favorise la **poursuite d'études** tout en permettant l'accès à l'emploi.

© Skynesher/istock.com



S'INSCRIRE

➤ Se reporter au portail APB
www.admission-postbac.fr
Voir le calendrier pp. 2 et 3.

À SAVOIR

Le DEUST

Avec plus de 35 spécialités, le DEUST (diplôme d'études universitaires scientifiques et techniques) propose des formations en 2 ans sur des créneaux pointus, adaptés au marché du travail local. Accès : sur dossier, voire entretien ou tests, après le bac, ou après une L1 ou une L2.

EN SAVOIR +

➔ Sur onisep.fr

- www.onisep.fr/DUT
- www.onisep.fr/1re_annee_DUT_informatique

INFO +

Apprentissage : de nombreux avantages

➤ Le principe de l'apprentissage : alterner périodes en cours (à l'université, au lycée, en école) et travail en entreprise. Cette formule permet d'appliquer immédiatement la théorie apprise en cours et d'acquérir une **première expérience professionnelle**. Financièrement, l'apprenti est rémunéré pendant sa scolarité et ses frais d'inscription sont pris en charge par son employeur. En contrepartie, le rythme de travail est intense et les vacances réduites. Pour réussir, il faut être **motivé et prêt à s'investir** beaucoup. L'apprentissage existe à différents niveaux de formation. Il est particulièrement développé en BTS puisque près de la moitié des apprentis du supérieur préparent un BTS, 4 % un DUT.

Pour en savoir plus : www.lapprenti.com ; www.alternance.emploi.gouv.fr.

➤ Où et comment ?

Le DUT se prépare en 2 ans, au sein d'un institut universitaire de technologie (IUT) intégré à une université. La formation alterne cours magistraux (CM) en amphi, travaux dirigés (TD) et travaux pratiques (TP) en petits groupes, projets tutorés et stage. Certains IUT proposent la formation en apprentissage (*lire ci-dessous*). Le programme de cours étant inchangé pour les apprentis, la formule suppose un investissement important de leur part.

➤ Accès

Avec le bac. Il est recommandé que celui-ci soit dans le champ de la spécialité visée. ➔ La **sélection** se fait sur dossier (bulletins trimestriels de 1^{re} et de terminale disponibles), voire sur tests et/ou entretien. Un pourcentage de places est réservé aux **bacheliers technologiques**.

➔ Les titulaires d'un **bac technologique** obtenu avec une mention « bien » ou « très bien » sont admis de droit, pour la rentrée suivante, dans une spécialité cohérente avec leur bac. Ils doivent se porter candidats au DUT dans les délais prévus.

➔ Quelques IUT proposent la formation en 1 an appelée « année spéciale DUT » pour les candidats ayant déjà suivi 2 années d'enseignement supérieur.

➤ Au programme

La formation comporte une majeure couvrant le cœur de compétences requises pour

le domaine visé et des modules complémentaires choisis par l'étudiant selon son projet personnel et professionnel (PPP) : études courtes, études longues ou insertion. Au moins **10 semaines de stage** sont prévues. ➔ Avec 41 spécialités (options comprises), tous les secteurs ne sont pas couverts. Ainsi, il n'y a aucun DUT en audiovisuel ou en arts.

➤ Rythme de travail

Entre **35 et 40 heures par semaine** de cours magistraux, de TD (et, selon les spécialités, de TP) et de projets tutorés, auxquelles s'ajoute beaucoup de travail personnel. Un rythme soutenu qui exige constance, rigueur, assiduité et organisation.

➤ Validation du diplôme

Le **diplôme national** est délivré sur la base d'un **contrôle continu** des connaissances, avec une validation de chaque semestre.

➔ Inscrit dans le LMD, le DUT atteste l'acquisition de **120 crédits européens (ECTS)**.

➤ Poursuite d'études

La formation polyvalente du DUT favorise la poursuite d'études (89 % des diplômés). Les possibilités varient selon la spécialité.

➔ À l'université, les **licences professionnelles** sont la voie la plus adaptée pour approfondir la formation ou acquérir une double compétence tout en accédant au niveau bac + 3.

Les licences générales sont accessibles avec un solide dossier. Objectif : la poursuite d'études en master (bac + 5).

➔ Autres pistes : rejoindre une **école d'ingénieurs** pour 3 ans, une école de commerce pour 1 à 3 ans ; ou encore s'inscrire en **prépa ATS** pour 1 an (*lire p. 12, les classes préparatoires*) ou dans une **formation complémentaire**.

➤ Accès à l'emploi

Seul 1 diplômé de DUT sur 10 décide d'entrer sur le marché du travail juste après son diplôme. L'insertion est plutôt bonne, mais cela varie en fonction du domaine visé.

DANS LES LYCÉES ET LES ÉCOLES

LES BTS

(brevets de technicien supérieur)

Le BTS (BTSA pour l'enseignement agricole) vise une cible professionnelle précise et répond aux **besoins des entreprises**.



© Christopher Fletcher/stock.com

➤ Où et comment ?

En lycée ou en école, ils se préparent en 2 ans, dans une section de techniciens supérieurs (STS).

→ L'**encadrement pédagogique** est comparable à celui de terminale (environ 30 élèves par classe).

→ Certains établissements proposent la formation par **apprentissage** qui alterne périodes en cours et périodes en emploi.

➤ Accès

Avec le **bac** (ou un niveau bac dans certains cas, *lire p. 16*). Il est recommandé que celui-ci soit cohérent avec la spécialité de BTS visée.

→ La **sélection** se fait par bulletins scolaires (et travaux personnels, pour les arts) et parfois entretien de motivation. Un pourcentage de places est réservé aux **bacheliers professionnels** dans chaque académie.

→ Les titulaires d'un **bac technologique** ou **professionnel** obtenu avec une mention « bien » ou « très bien » sont admis de droit, pour la rentrée suivante, dans une spécialité cohérente avec leur bac. Ils doivent se porter candidats au BTS/BTSA dans les délais impartis. En 2017, un accès facilité des bacheliers professionnels aux BTS est expérimenté dans cinq académies (Amiens, Besançon, Dijon, Lille, Rennes).

➤ Au programme

Le BTS/BTSA permet d'acquérir des compétences dans un domaine pointu : transport, électronique, design... Il est proposé dans 138 spécialités (options comprises).

→ Avec un objectif d'insertion, la formation privilégie la **pratique**, les **stages** et l'intervention de professionnels du secteur.

→ Les matières générales (français, mathématiques, langues...) constituent la moitié de la formation en 1^{re} année et le tiers en 2^{de} année.

➤ Rythme de travail

Entre **30 et 33 heures par semaine** de cours magistraux (CM), travaux dirigés (TD) et pratiques (TP). Sans oublier les devoirs, les projets à rendre... Un rythme de travail soutenu qui exige constance, rigueur et sens de l'organisation.

➤ Validation du diplôme

Le **diplôme national** s'acquiert sur **examen final** et contrôle en cours de formation (CCF) selon le statut de l'établissement. Les résultats de 1^{re} année sont déterminants pour le passage en 2^{de} année. Intégré au LMD, le BTS permet l'acquisition de **120 crédits européens** (ECTS).

➤ Poursuite d'études

Plus de la moitié des titulaires de BTS/BTSA poursuivent leurs études. Leur formation spécialisée les prépare moins que le DUT à réussir dans des cursus longs (bac + 5).

→ Ils préparent principalement une **licence pro** (bac + 3) ou une **formation complémentaire** en 1 an, pour approfondir leur formation ou acquérir une double compétence.

→ Les **écoles d'ingénieurs**, **d'agronomie** et les **écoles vétérinaires** recrutent des titulaires de BTS ou de BTSA sur concours spécifiques. Il est conseillé de suivre une **prépa ATS** en 1 an (*lire pp. 12-13*) afin d'augmenter ses chances.

→ La plupart des **écoles de commerce** recrutent les titulaires de BTS (majoritairement du domaine économie et gestion) pour 1 à 3 ans. Accès sur concours.

➤ Accès à l'emploi

Les BTS/BTSA sont appréciés des entreprises. Les conditions d'insertion varient selon les spécialités et les modalités de formation (cursus en apprentissage ou non).

S'INSCRIRE

➤ Se reporter au portail APB www.admission-postbac.fr
Voir le calendrier pp. 2 et 3.

À SAVOIR

Mise à niveau

Le passage par une année de mise à niveau peut être demandé à l'entrée des BTS hôtellerie-restauration et responsable d'hébergement pour ceux qui ne sont pas titulaires du bac techno hôtellerie. C'est aussi le cas des BTS relevant du design pour ceux qui n'ont pas le bac STD2A.

DMA

À bac + 2, le DMA (diplôme des métiers d'art) existe dans 13 spécialités.

Accès sur dossier avec un bac STD2A, ou après une mise à niveau en arts appliqués (MANAA) avec un autre bac.

BTS en 3 ans

Les BTS prothésiste-orthésiste et podoprotésiste se préparent en 3 ans (au lieu de 2 ans).

EN SAVOIR +

➤ Sur onisep.fr

- www.onisep.fr/BTS_BTSA
- www.onisep.fr/1re_annee_BTS_electrotechnique
- www.onisep.fr/1re_annee_design_espace

Quelles différences ?

DUT	BTS/BTSA
> à l'université	> en lycée ou en école
> 41 spécialités et options	> 138 spécialités et options
> études polyvalentes	> études plus spécialisées
> contrôle continu	> examen final ou CCF
> 89 % des diplômés poursuivent leurs études	> 53 % des diplômés poursuivent leurs études

LES ÉCOLES SPÉCIALISÉES

Après le bac, une multitude d'établissements proposent des **formations professionnelles** reconnues sur le marché du travail.

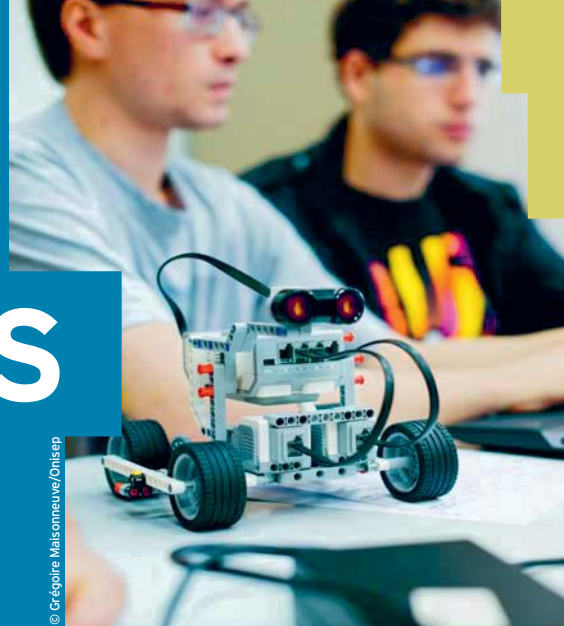

© Grégoire Maisonneuve/Onisep

À SAVOIR

Bien réfléchir

Les formations en écoles spécialisées menant à un diplôme précis, mieux vaut être sûr de sa motivation. D'autant qu'il n'y a pas de diplôme intermédiaire : il faut achever le cursus pour avoir le titre. En cas d'échec ou d'abandon, rares sont les possibilités de réorientation.

FCIL et MC

Il existe des formations professionnalisantes en 1 an post-bac : formation complémentaire d'initiative locale (FCIL) ; mention complémentaire (MC) ; certificat de spécialisation (CS). Proposées sur des créneaux pointus, elles doivent faciliter l'insertion sur le marché du travail.

Lire p. 14.

Si le bac est nécessaire pour s'inscrire dans ces formations, les concours d'entrée se passent la plupart du temps durant l'année de terminale, avant l'obtention du bac.

➤ Les écoles d'architecture

Vingt écoles publiques (Ensa) préparent au métier d'architecte et deux à celui d'architecte paysagiste. Elles délivrent un diplôme d'État.

Durée : 5 ans. L'accès se fait sur dossier et épreuves avec le bac. Les bacheliers de série S sont majoritaires.

Forment également des architectes : une école privée parisienne (ESA) et une école d'ingénieurs à Strasbourg (Insa). Forment aussi des paysagistes : l'ENSP Versailles-Marseille, 4 écoles d'ingénieurs (ENSNP Blois, Agrocampus Ouest, Polytech Tours, Itiape Lesquin) et une école spécialisée (Esaj Paris).

➤ Les écoles d'art

Publiques ou privées, elles préparent aux métiers du graphisme ou du design pour la mode, la publicité, l'édition, la communication visuelle, l'aménagement d'espace...

Durée : 2 à 5 ans. L'accès se fait sur dossier de travaux personnels, concours et entretien, avec le bac. La sélection est sévère. Certains candidats passent par une année préparatoire aux concours.

→Dépendant du ministère de l'Éducation nationale, 8 écoles supérieures d'arts appliqués (Duperré, Estienne, Olivier de Serres, Boule à Paris ; Esaat à Roubaix ; Esad à Strasbourg ; lycée Alain-Colas à Nevers ; lycée La Martinière Diderot à Lyon) préparent aux DMA et aux BTS des arts appliqués (bac + 2), puis au DSAA (niveau bac + 5).

→Rattachées au ministère en charge de la Culture, 40 écoles dites « des beaux-arts » délivrent elles aussi des diplômes nationaux, dont le DNSEP (bac + 5) ; 3 autres écoles (Ensci, Ensad, Ensba à Paris) délivrent des diplômes spécifiques conférant le grade de master (bac + 5).

→Les écoles privées sont souvent coûteuses. Bien se renseigner sur les cursus offerts avant de s'inscrire.

➤ Les écoles de cinéma, de musique, de spectacle

Publiques ou privées, elles préparent aux métiers artistiques et/ou techniques. **Durée** : 3 à 5 ans. L'accès se fait sur concours et entretien.

→Les écoles nationales supérieures (Louis Lumière et La Fémis à Paris, l'École de photo d'Arles), publiques, sont accessibles seulement à bac + 2. Leurs cursus prévoient 3 à 4 ans d'études. Celles qui recrutent dès le bac, nombreuses en audiovisuel, sont privées. Leur cursus dure 3 ans. Une dizaine d'écoles forment au cinéma d'animation (l'Emca, l'École de l'image-les Gobelins...).

→Les écoles nationales d'art dramatique sélectionnent les candidats sur audition. D'autres écoles publiques proposent des formations reconnues en 2 ou 3 ans accessibles sur concours. L'Ensatt Lyon, qui forme les professionnels du théâtre, recrute, quant à elle, à bac + 2.

Les écoles ou cours privés pour comédiens sont ouverts à tous, mais de qualité variable.

→Pour la musique et la danse, conservatoires à rayonnement national ou régional, écoles publiques et privées se partagent les forma-

INFO +

Écoles privées : comment choisir ?

Les écoles privées sont nombreuses et pas toujours reconnues par l'État. Avant de choisir, **informez-vous** : depuis quand l'école existe-t-elle ? Comment sélectionne-t-elle ses élèves ? Quels sont les résultats aux examens ? Que recouvrent les frais de scolarité ? L'insertion à la sortie de l'école est-elle bonne ?

Certaines écoles bénéficient de **partenariats avec les entreprises**, comme les écoles consulaires qui dépendent des chambres de commerce et d'industrie, ou bien celles qui sont reconnues par les syndicats professionnels (il existe des labels qualité).

Il est important de connaître la nature du diplôme délivré. Un titre inscrit au RNCP (Répertoire national des certifications professionnelles) atteste du niveau de qualification acquis au terme de la formation (bac + 2, bac + 3/+ 4, bac + 5) ; un diplôme est « visé » s'il est reconnu par l'Éducation nationale.

Tout savoir sur la reconnaissance des diplômes : www.onisep.fr/reconnaissance_diplomes.

tions. Certains délivrent le diplôme national supérieur professionnel (DNSP) de musicien ou de danseur.

Les écoles de communication

→ Les écoles formant les chargés de communication, attachés de presse ou chargés de relations publiques (Efap, Iscom...) sont souvent privées et coûteuses. **Durée** : 4 ans (deux cycles de 2 ans). L'accès se fait sur dossier, tests et entretien avec le bac ou plutôt à bac + 1.

→ Parmi les cursus de journalisme reconnus par la profession, 3 recrutent avec le bac : les IUT information-communication de Cannes, Tours et Lannion, qui délivrent un diplôme universitaire de technologie. **Durée** : 2 ans. L'accès se fait sur concours ; les admis dans ces IUT ont souvent un niveau bac + 2 ou + 3. Les autres formations recrutent à bac + 2 ou + 3 ; les admis ont souvent un niveau bac + 5. Elles mènent à des diplômes propres pour les écoles ou à des masters pour les universités.

Les écoles de commerce et de gestion

Généralistes, elles couvrent l'ensemble des fonctions de l'entreprise : comptabilité, marketing, ressources humaines... Les spécialisations plus ou moins marquées interviennent en fin de parcours. Diverses formations sont accessibles avec le bac :

→ Une quarantaine d'écoles délivrent un bachelor ayant obtenu le visa du ministère de l'Enseignement supérieur. **Durée** : 3 ou 4 ans. L'accès se fait sur concours avec le bac.

→ Une quinzaine d'écoles reconnues permettent d'accéder au niveau master. **Durée** : 5 ans. L'accès se fait sur concours avec le bac.

À noter : une vingtaine d'écoles recrutent avec un bac + 2 (prépa, DUT, BTS, L2) pour mener en 3 ans au grade de master. Accès sur concours.

→ En vente, les écoles du réseau Négoventis (lié aux CCI) forment des commerciaux de terrain. **Durée** : 1 à 2 ans. L'accès se fait sur entretien, à bac, bac + 1 ou + 2.

→ En gestion, les diplômes de la filière expertise comptable sont proposés en lycée ou en IUT, et dans quelques écoles privées. Le premier est le diplôme de comptabilité et de gestion (DCG). **Durée** : 3 ans. L'accès se fait sur dossier avec le bac (S, ES ou STMG).

Les écoles d'ingénieurs

Une centaine d'écoles recrutent au niveau du bac : les Insa, les ENI, les écoles de la Fésic, les écoles Polytech, les universités de technologie... Celles possédant une prépa intégrée permettent à leurs élèves de continuer sans concours dans le cycle ingénieur que

chacune d'elles propose. D'autres proposent des cycles préparatoires communs (CPP, CPI, CPBx...) ou des cycles licences ouvrant à un nombre restreint d'écoles. **Durée** : 5 ans (2 ans en cycle préparatoire ; 3 ans en cycle ingénieur). L'accès se fait sur concours avec le bac S, éventuellement STI2D, plus rarement STL ou STAV.

Les écoles de l'industrie

Quelques écoles préparent aux fonctions s'exerçant dans l'industrie : qualificateur, chargé de maintenance, de gestion de production, des achats... Elles sont présentes en chimie, dans l'environnement, la sécurité, l'emballage, la mécanique, le textile, l'informatique... **Durée** : de 2 à 4 ans. L'accès se fait sur dossier, tests, entretien, avec un bac S, STL ou STI2D selon l'école.

Les écoles paramédicales

Elles préparent à une quinzaine de métiers (auxiliaire de puériculture, infirmière...) et délivrent un diplôme d'État (DE). **Durée** : de 1 an à 5 ans. L'accès se fait sur concours, avec le bac (sauf pour aide-soignant et auxiliaire de puériculture). Une année de préparation est parfois nécessaire. Les admis sont pour la plupart des bacheliers de série S ou STL. Les L, ES et ST2S ont davantage leurs chances en Ifsi (instituts de formation en soins infirmiers).

Attention : certaines écoles de kinésithérapeutes, d'ergothérapeutes, de psychomotriciens, de manipulateurs radio, de pédicures-podologues recrutent de manière sélective à l'issue de la PACES ou d'une L1 (STAPS ou sciences).

Les écoles du secteur social

Elles préparent aux métiers d'assistant de service social, d'éducateur de jeunes enfants, d'éducateur spécialisé... et délivrent un DE (diplôme d'État). **Durée** : de 1 à 3 ans. L'accès se fait sur concours, avec le bac (certains DE dont celui de moniteur-éducateur n'exigent pas le bac).

À noter : les DE assistant de service social et éducateur spécialisé peuvent se préparer en 1 an après le DUT carrières sociales, à partir de l'option adaptée.

Les instituts d'études politiques

Dix IEP (instituts d'études politiques) forment à des domaines variés : communication, relations internationales, économie-gestion... Ils délivrent des diplômes propres conférant le grade de master. **Durée** : 5 ans. L'accès se fait sur épreuves avec le bac. Sept IEP organisent un concours commun.

S'INSCRIRE

→ Certaines formations passent par le portail APB : www.onisep.fr/hors_APB. Voir le calendrier pp. 2 et 3.

→ D'autres formations ont un recrutement spécifique : www.onisep.fr/inscriptions_hors_APB

Pour certaines, attention aux dates. Les candidatures commencent dès septembre pour les écoles du social, en décembre pour les écoles paramédicales ou d'art... Dans tous les cas, les épreuves de sélection se déroulent avant le bac.

EN SAVOIR +

→ Dossier Sciences Po



→ Dossier Écoles d'ingénieurs



INFO +

Après un premier diplôme

Les écoles ne recrutent parfois qu'après plusieurs années d'études supérieures. C'est le cas de la plupart des **écoles de journalisme** ou de **documentation**, des formations professionnelles pour devenir **avocat, magistrat...** ou encore des écoles recrutant à l'issue des classes préparatoires (lire p. 13).

LES CPGE

(classes préparatoires aux grandes écoles)

Exigeantes, les CPGE, dites aussi « classes prépa », restent la principale voie d'**accès aux grandes écoles**.



© Solène L'Hénoret/Onisep

LEXIQUE

ATS : adaptation technicien supérieur
BCPST : biologie, chimie, physique et sciences de la Terre
Colle : interrogation orale
CPGE : classe préparatoire aux grandes écoles
EPS : éducation physique et sportive
ES : économique et social
L : littéraire
LVE : langue vivante étrangère
MP : mathématiques-physique
MPSI : mathématiques, physique et sciences de l'ingénieur
PC : physique-chimie
PCSI : physique, chimie et sciences de l'ingénieur
PSI : physique et sciences de l'ingénieur
PT : physique et technologie
PTSI : physique, technologie et sciences de l'ingénieur
S : scientifique
STAV : sciences et technologies de l'agronomie et du vivant
STD2A : sciences et technologies du design et des arts appliqués
STI2D : sciences et technologies de l'industrie et du développement durable
STL : sciences et technologies de laboratoire
STMG : sciences et technologies du management et de la gestion
TB : technologie, biologie
TPC : technologie et physique-chimie
TSI : technologie et sciences industrielles

À SAVOIR

Les concours des écoles d'ingénieurs, des écoles vétérinaires et des écoles normales supérieures instituent des **quotas de places par filières**, équilibrant les chances entre les candidats issus des séries générales et technologiques.

➤ Où et comment ?

Les prépas se déroulent sur **2 ans** (4 semestres) principalement au sein des **lycées**.

→ On distingue **trois filières** : économique ; littéraire ; scientifique. Elles mènent à différentes écoles recrutant sur concours (*lire l'encadré p. 13*) spécifiquement conçus pour les candidats de prépas.

→ La formation alterne **cours théoriques**, travaux dirigés (et pratiques en prépa scientifique), devoirs sur table et interrogations orales. Le **1^{er} semestre** est aménagé pour constituer une transition plus douce entre le rythme du lycée et celui, très intense, de la prépa.

➤ Accès

Admission sur dossier scolaire (et travaux personnels en prépa artistique). Sont examinées les notes de première, celles du 1^{er} trimestre ou des 2 premiers trimestres de terminale, les appréciations des professeurs et la motivation du candidat.

→ Les prépas ne sont pas réservées aux « têtes de classe ». L'important est d'avoir un **profil équilibré** entre toutes les disciplines et d'être **régulier** dans ses efforts.

→ Les CPGE ne concernent pas seulement les **bacheliers généraux (ES, L, S)**, même s'ils y sont majoritaires. L'option ECT des prépas économiques et commerciales est ainsi destinée aux **bacheliers technologiques STMG** ; les prépas scientifiques TSI, TB et TPC sont destinées, selon le cas, aux bacheliers de série **STI2D**, **STAV** ou **STL**. Quelques prépas accueillent des bacheliers pro en 3 ans.

→ Il existe des **prépas en 1 an après un bac + 2**. Destinées aux titulaires de BTS et de DUT, les prépas ATS (ingénierie industrielle, biologie, métiers de l'horticulture et du paysage, génie civil, métiers de la chimie) mènent aux écoles d'ingénieurs principalement, mais aussi aux écoles d'agronomie et aux écoles vétérinaires ;

les ATS économie-gestion, accessibles avec une L2 validée, un BTS ou un DUT, mènent aux écoles de management.

➤ Au programme

Les cours sont adaptés aux exigences des concours préparés.

En prépas littéraires, en prépa artistique

→ Les **prépas ENS lettres** proposent des cours de philosophie, français, histoire, géographie, LVE, langues et cultures de l'Antiquité, EPS, et des options (grec, latin, langue, géographie, arts...). La 1^{re} année est commune aux prépas Ulm et Lyon qui ne se différencient qu'en 2^{de} année.

→ Les **prépas ENS lettres et sciences sociales** prévoient français, philosophie, histoire, LVE, mathématiques, sciences sociales, EPS, et des options (grec, latin, sciences sociales, LVE, géographie...).

→ La **prépa militaire Saint-Cyr lettres** a un programme similaire aux prépas ENS lettres. S'y ajoutent des mathématiques et un enseignement sportif renforcé.

→ La **prépa Chartes** associe français, latin, histoire (médiévale, moderne, contemporaine), LVE, EPS et, en option, grec ou LVE.

→ La **prépa ENS arts & design** combine création industrielle, arts graphiques, design de communication, histoire et philosophie de l'art, LVE. À noter : sur APB, cette voie est classée avec les prépas scientifiques.

En prépas scientifiques

→ Les prépas scientifiques **destinées aux bacheliers de série S** sont les plus représentées en nombre d'établissements et en effectif d'étudiants inscrits. Elles les accueillent en 1^{re} année dans quatre voies : BCPST, MPSI, PCSI, PTSI, qui débouchent en 2^e année sur BCPST, MP, PC, PSI, PT.

- En **BCPST**, la formation aborde les sciences du vivant et les géosciences, les sciences physiques, l'informatique et les mathématiques.

- En **MPSI**, les mathématiques et la physique sont les disciplines majeures, sans oublier la chimie et les sciences industrielles ou l'informatique.

- En **PCSI**, les mathématiques, la physique et la chimie sont au cœur de la formation, avec davantage de place accordée à l'expérimentation qu'en MPSI.

- En **PTSI** sont prévus l'analyse des systèmes automatisés, des cours de mathématiques-physique, de l'informatique et des TP en technologie industrielle.

→ D'autres prépas scientifiques sont **réservées aux bacheliers technologiques**, provenant de diverses séries.

- La **TSI**, qui accueille les STI2D et les STL spécialité sciences physiques et chimiques en laboratoire, associe mathématiques, physique, chimie, sciences industrielles et informatique.

- La **TB**, qui accueille les STL et les STAV, aborde les mathématiques, la physique-chimie, les sciences du vivant, les géosciences, ainsi que les biotechnologies.

- La **TPC**, qui accueille les STL spécialité sciences physiques et chimiques en laboratoire et les STI2D, privilégie les mathématiques, la physique-chimie et l'informatique.

En prépas économiques

→ Les **prépas économiques et commerciales** accordent une large place aux sciences humaines et aux langues vivantes, en proposant un programme spécifique au profil des élèves accueillis.

- L'**option scientifique (ECS)**, destinée aux bacheliers de série S, privilégie les mathématiques, la culture générale, l'histoire, la géographie, et la géopolitique du monde contemporain.

- L'**option économique (ECE)**, ouverte aux bacheliers de série ES ou L (avec spécialité mathématiques), associe la culture générale, l'analyse économique et historique des sociétés contemporaines, les mathématiques.

- L'**option technologique (ECT)**, réservée aux STMG, approfondit l'économie, le droit et la gestion, sans négliger la culture générale.

→ Les **prépas ENS économie-gestion** proposent deux voies : l'une met l'accent sur le droit, l'autre sur l'économie. Y sont admis les bacheliers de série ES ou S, voire L ou STMG.

➤ Rythme de travail

Concours oblige, le rythme est très soutenu. **Bien s'organiser** est essentiel afin de pouvoir fournir un **effort régulier** sur 2 années.

➤ Validation des études

Le **passage de 1^{re} en 2^e année** est conditionné aux résultats et à l'avis des professeurs. Le **redoublement de 1^{re} année n'est pas prévu**.

→ Le **contrôle continu** permet à chacun de

faire régulièrement le point sur ses acquis et ses progrès. Le **niveau étant élevé**, les notes à l'entrée en prépa sont souvent plus faibles qu'en terminale. Il convient de ne pas se décourager pour autant.

→ Les CPGE permettent d'obtenir des crédits européens (120 au maximum à l'issue des 2 ans).

➤ Poursuite d'études

Les CPGE sont la principale voie d'accès aux **grandes écoles** avec des taux de réussite aux concours différents selon les filières.

- À l'issue des prépas littéraires, le nombre de places dans les grandes écoles est limité. Mais les débouchés sont plus variés qu'on ne le croit : écoles de commerce, de journalisme, de communication, de traduction, instituts d'études politiques, université (licences)...

- Les sortants de **prépa ENS arts & design** intègrent en nombre les écoles supérieures d'arts appliqués et les écoles nationales supérieures d'art.

- La grande majorité des élèves de **prépa scientifique** intègrent une école d'ingénieurs au terme de leur formation. Quelques-uns entrent dans une ENS ou une école vétérinaire.

- À l'issue des **prépas économiques**, une large majorité d'étudiants intègre une école de commerce. Là aussi, ne pas se limiter aux plus connues. Quelques-uns entrent en ENS.

→ Les étudiants, s'ils n'ont pas obtenu l'école de leurs vœux, peuvent refaire la 2^e année de prépa, avec l'accord du conseil de classe, ou se réorienter. Des passerelles existent pour faciliter les poursuites d'études à l'université sans perdre d'année grâce à des conventions entre lycées et universités.

S'INSCRIRE

➤ Se reporter au portail APB www.admission-postbac.fr
Voir le calendrier pp. 2 et 3.

À SAVOIR

D'autres « prépas » donnent accès aux écoles d'ingénieurs. Ne pas les confondre avec les CPGE scientifiques.

- Les **cycles préparatoires communs** permettent chacun d'intégrer un nombre restreint d'écoles parmi la centaine d'écoles d'ingénieurs concernées.

- Les **prépas intégrées** permettent de poursuivre dans le cycle ingénieur de l'école où l'on est entré après le bac.

EN SAVOIR +

→ **Dossier Classes prépa**



→ Sur onisep.fr

• www.onisep.fr/classes_prepa
• www.onisep.fr/1re_annee_MPSI
• www.onisep.fr/1re_annee_ECE

INFO +

Après les prépas, les grandes écoles

Les **écoles d'ingénieurs** recrutent à l'issue des prépas scientifiques BCPST, MP, PC, PT, PSI, TSI et TPC (2 ans post-bac) ou ATS (1 an post-BTS ou DUT).

Les écoles à dominante « technologique » offrent un plus grand nombre de places aux élèves de PT et TSI. Celles de chimie admettent des sortants de TPC ; celles de géologie-environnement accueillent aussi des élèves passés par les prépas BCPST.

Les **écoles d'ingénieurs en agronomie** et les **écoles vétérinaires** recrutent sur prépas scientifiques BCPST et TB (2 ans post-bac) ou ATS (1 an post-BTS ou DUT).

Les **écoles de management** recrutent à l'issue des prépas économiques ou des prépas littéraires, et pour quelques-unes après une prépa ATS (1 an post-BTS, DUT ou L2 validée).

Les **ENS (écoles normales supérieures)** d'Ulm, de Lyon, de Cachan et de Rennes préparent aux métiers de l'enseignement et de la recherche. Elles recrutent, selon les spécialités, post-prépas scientifiques, littéraires, artistiques ou bien économiques.

L'**École des chartes** forme des archivistes-paléographes. On y accède après une prépa Chartes (concours A) ou après une prépa lettres ENS Ulm (concours B).

L'**École de Saint-Cyr** prépare aux carrières d'officier dans l'armée de terre. Accès post-prépa Saint-Cyr lettres ou prépas littéraires, prépas MP, PC et PSI, ou encore prépas économiques et commerciales. Les **autres grandes écoles militaires (Air, Navale, Polytechnique, Ensietia)** recrutent sur prépas scientifiques.

Ces écoles proposent des formations en 3 à 5 ans. La plupart sont accessibles par d'autres voies que les CPGE, notamment via les admissions parallèles.

Après un bac professionnel

Le bac professionnel est le seul bac permettant l'accès direct à l'emploi en tant que diplômé professionnel. Mais ces titulaires peuvent poursuivre leurs études dans l'enseignement supérieur, notamment en BTS où des places leur sont réservées.

Preuve de la bonne adéquation de leur diplôme aux besoins des entreprises, la majorité des bacheliers professionnels s'insèrent sur le marché du travail. Ceux qui décident de continuer leurs études visent la plupart du temps une formation en 2 ou 3 ans.

Formations en 1 an

Nombre de bacheliers professionnels poursuivent des études pendant 1 année, afin d'acquérir une spécialisation ou de nouvelles compétences.

→ Une vingtaine de **mentions complémentaires (MC)**, d'un niveau équivalent au bac, sont accessibles sur dossier. Elles se préparent en 1 an au sein d'un lycée professionnel ou d'un centre de formation d'apprentis (CFA). Le choix d'une MC s'effectue à l'intérieur du même champ professionnel. Par exemple, la MC art de la cuisine allégée, avec un bac professionnel restauration; la MC vendeur spécialisé en produits techniques pour l'habitat, avec un bac professionnel vente.

→ Les **formations complémentaires d'initiative locale (FCIL)** répondent à des besoins locaux. Elles se déroulent au sein d'un lycée professionnel ou d'une école privée. Elles ne sont pas validées par des diplômes, mais par des attestations ou des certificats d'école. Exemples: FCIL secrétariat médical, après un bac professionnel secrétariat; FCIL accueil et service de la clientèle anglophone, après un bac professionnel restauration.

→ Les **certificats de spécialisation (CS)** agricoles s'adressent aux titulaires d'un bac professionnel du domaine de l'agriculture ou de l'agroalimentaire. Les CS attestent de compétences variées (comptabilité, vente, techniques de culture...), très utiles aux professionnels de l'élevage, de l'exploitation agricole... La formation se déroule

en lycée agricole, en CFA ou en école, souvent sous contrat d'apprentissage.

Formations en 2 ou 3 ans

La plupart des bacheliers professionnels qui poursuivent des études supérieures préparent, en 2 ans, un BTS ou un DMA, dans le champ professionnel d'origine. Quelques-uns optent pour une école spécialisée.

→ Plus du quart des bacheliers professionnels accèdent à un **brevet de technicien supérieur (BTS ou BTSA)** dans le domaine agricole. Si certains préparent ce diplôme sous statut scolaire, une bonne partie d'entre eux choisit de se former sous contrat d'apprentissage ou de professionnalisation avec une alternance de cours et de stage. Accès à la formation sur dossier scolaire, avec des **modalités spécifiques** pour les bacheliers professionnels (*lire Les BTS, p.9*). En 2017, un accès facilité des bacheliers professionnels aux BTS est expérimenté dans cinq académies (Amiens, Besançon, Dijon, Lille, Rennes).

→ Avec une forte sélection à l'entrée, les **instituts universitaires de technologie (IUT)** comptent 2,6 % de bacheliers professionnels en 1^{re} année. Même avec des programmes aménagés, ceux-ci devront fournir un gros effort et suivre une mise à niveau importante dans les disciplines fondamentales pour obtenir, en 2 ans, leur **diplôme universitaire de technologie (DUT)**.

→ Les **diplômes des métiers d'art (DMA)** sont accessibles aux titulaires d'un bac professionnel artisanat et métiers d'art de même filière, s'ils ont un bon dossier. La sélection porte sur les résultats scolaires et les travaux artistiques personnels. Peu d'établissements offrent ce type de formation.

→ On trouve quelques bacheliers professionnels dans les **écoles d'art, de commerce ou de comptabilité**. Les

écoles en 2 ou 3 ans recrutent principalement sur concours post-bac. La sélection porte le plus souvent sur les matières générales (mathématiques, français, langue...), ce qui désavantage les bacheliers professionnels.

→ Les **écoles paramédicales ou du secteur social** sont accessibles aux bacheliers professionnels, notamment celles qui n'exigent pas le bac : formations d'aide-soignant, d'auxiliaire de puériculture, de moniteur-éducateur, d'aide médico-psychologique. Recrutement sur concours. Attention aux dates d'inscription dans ces écoles : dès septembre pour celles du secteur social, janvier pour celles de la santé!

D'autres pistes

Les formations disciplinaires de l'université sont une voie très risquée pour les bacheliers professionnels qui s'y inscrivent, car la formation qu'ils ont suivie au lycée ne les y prépare pas.

→ Moins de 8% des bacheliers professionnels s'inscrivent en **licence**. Un taux qui s'explique par l'absence de sélection à l'entrée. Ne pas s'y fier! Les études universitaires sont très théoriques et éloignées de la formation reçue au lycée professionnel.

À noter: les universités proposent des **misés à niveau** et des cursus préparatoires en licence pour augmenter les chances de réussite des bacheliers professionnels.

→ Quelques rares **classes préparatoires aux grandes écoles (CPGE)** accueillent les bacheliers professionnels pour 3 ans. Trois prépas scientifiques TSI (à Montceau-les-Mines, Nîmes et Le Mans) les préparent aux concours d'entrée dans les écoles d'ingénieurs; trois prépas économiques ECT (à Strasbourg, Marseille, et Niort) les préparent aux concours d'entrée dans les écoles de commerce.

EN SAVOIR +

→ Sur **oniseip.fr**

- www.oniseip.fr/bac_pro
- www.oniseip.fr/apres_bac_pro
- www.oniseip.fr/1re_annee_bac_pro_hippique

S'INSCRIRE

→ Se reporter au portail APB www.admission-postbac.fr
Voir le calendrier pp. 2 et 3.

Séjours Linguistiques, Cours de Langues & Etudes à l'Etranger

Collégiens, lycéens et étudiants

www.ef.com
Facebook.com/EFFrance

Offert !

Frais d'inscription avec
le code "PROMO".

Contactez-nous au
01 42 61 46 26



Centres Internationaux
de Langues



Que faire en cas d'échec au bac ?

Si au terme de l'année, vous êtes ajourné aux épreuves du bac, passé le choc, il ne faut pas vous décourager. Plusieurs possibilités s'offrent à vous.

Redoublement, poursuite d'études, formation professionnelle, entrée dans la vie active... si vous n'obtenez pas le bac cette année, différentes solutions existent. Échangez avec vos professeurs et/ou avec un conseiller d'orientation-psychologue.

Se représenter au bac

Le bac reste le passeport pour les études supérieures. Si vous avez échoué à l'examen, vous pouvez le passer de nouveau l'année suivante, avec de bonnes chances de réussite. 76 % de ceux qui se représentent l'obtiennent.

→ **Refaire une année de terminale** dans son lycée d'origine est un droit. Dès l'annonce des résultats, contactez le proviseur pour vous réinscrire. Vous pouvez demander à conserver le bénéfice des notes $\geq 10/20$ obtenues aux épreuves du bac.

Important à savoir : si vous avez déjà présenté le bac deux fois, vous pouvez préparer à nouveau certaines épreuves ou choisir un bac pro en 1 an, dans le cadre d'un parcours adapté. Contactez, dès juillet, le proviseur de votre lycée ou bien le CIO.

→ **Préparer le bac autrement** est toujours possible. Les candidats qui veulent se représenter à l'examen sans passer par les dispositifs cités ci-dessus peuvent le faire notamment avec le Centre national d'enseignement à distance (www.cned.fr) ou dans le cadre des cours du soir proposés par certains lycées. Selon le cas, l'inscription au bac se fait en tant que candidat scolaire ou en tant que candidat libre. L'inscription

individuelle au bac (candidat libre) permet de conserver les notes $\geq 10/20$ obtenues précédemment.

Continuer ses études

Quelques formations supérieures sont ouvertes aux élèves ayant échoué à l'examen. Certaines exigent d'eux le « niveau bac » (soit une moyenne $\geq 8/20$ pour l'ensemble des épreuves).

→ Les **écoles spécialisées** accessibles sans le bac sont le plus souvent privées et chères, notamment dans le domaine des arts, du tourisme ou de l'hôtellerie-restauration. Avant de choisir un établissement, renseignez-vous sur les frais de scolarité, le déroulement des études...

→ Certains établissements (le plus souvent privés) accueillent des non-bacheliers pour préparer un **BTS**, en particulier dans les domaines du tourisme, de la comptabilité, du secrétariat et du commerce. On leur demande souvent de repasser le bac en fin de 1^{re} année.

→ La **capacité en droit**, accessible aux jeunes âgés d'au moins 17 ans, se prépare en cours du soir, à l'université ou via le Cned, sur 2 ans. Elle permet de s'inscrire en licence de droit ou en DUT carrières juridiques. Le taux d'échec en 1^{re} année est élevé.

→ Le **BPJEPS** (brevet professionnel de la jeunesse, de l'éducation populaire et du sport) forme aux métiers de l'animation sociale et sportive. Deux spécialités (animateur et éducateur sportif) et plusieurs mentions. Admission sur épreuves. Il est recommandé d'avoir le « niveau bac ».

Se former en alternance

Suivre une formation qui alterne périodes de cours et travail en entreprise augmente les chances d'insertion. Plusieurs parcours sont possibles, sous contrat d'apprentissage ou de professionnalisation.

→ Vous pouvez préparer un **bac pro** (souvent en 1 an) après avoir fait l'objet d'une décision de positionnement par le centre de formation d'apprentis (CFA). Contactez le CIO pour obtenir la liste des formations en alternance, ou consultez les fiches formations sur le site www.onisep.fr, elles précisent les établissements offrant cette modalité.

→ Vous pouvez préparer un **BTS** (en 2 ans), après avoir fait l'objet d'une décision de positionnement. Certains CFA acceptent les non-bacheliers qui peuvent justifier du « niveau bac ».

→ Vous pouvez préparer un **CQP** (certificat de qualification professionnelle) ou un titre certifié inscrit au **RNCP**¹. Ils sont proposés par les écoles ou CFA relevant des CCI² (www.acfci.cci.fr), par les écoles d'entreprises (EDF, GDF-Suez, SNCF, Lapeyre, Casino...), par le Cnam³ (www.cnam.fr), l'Afpa⁴ (www.afpa.fr) ou dans le cadre des formations financées par les régions (infos sur le site www.intercarifore.org).

1. Répertoire national des certifications professionnelles.

2. Chambres de commerce et d'industrie.

3. Conservatoire national des arts et métiers.

4. Association pour la formation professionnelle des adultes.

Travailler dans la fonction publique sans le bac ?

→ Sans le bac, vous pouvez accéder aux postes d'agent administratif ou d'agent technique en qualité de contractuel ou de fonctionnaire si réussite à un concours. Infos sur le site www.fonction-publique.gouv.fr/score/concours.

→ Vous pouvez intégrer la **Police nationale**

comme adjoint de sécurité ou comme cadet de la République. Infos sur le site www.lapolice.nationalerecrite.fr.

→ Vous pouvez entrer dans l'**armée** comme volontaire ou comme militaire. Infos sur les sites des différentes armées : www.recrutement.

terre.defense.gouv.fr ; www.etremarin.fr ; <http://air-touteunearmee.fr/metiers>.

→ Vous pouvez entrer dans la **Gendarmerie nationale** comme gendarme adjoint volontaire - agent de police judiciaire adjoint. Infos sur le site www.lagendarmerierecrite.fr.

EN SAVOIR +

→ Sur onisep.fr

• www.onisep.fr/sans_le_bac

AVEC L'ÉCOLE DES MÉTIERS SNCF, CHOISISSEZ LA MEILLEURE DESTINATION POUR VOTRE AVENIR

39 FORMATIONS, EN ALTERNANCE,
DÉLIVRANT DES DIPLÔMES RECONNUS PAR L'ÉTAT
PRÈS DE 700 PERSONNES FORMÉES CHAQUE ANNÉE,
DU NIVEAU CAP À BAC +5



©Maxime Huriez / SNCF

➔ SNCF RECRUTE SUR [SNCF.COM/FORMATION](https://www.sncf.com/formation)



* LIBRAIRIE

www.onisep.fr/lalibrairie

**RETROUVEZ
ET COMMANDEZ
LES PUBLICATIONS
DE L'ONISEP
EN VERSION PAPIER
ET AU FORMAT
NUMÉRIQUE**



TOUTE L'INFO SUR LES MÉTIERS ET LES FORMATIONS



La vie étudiante

Sécu, logement, bourses... guide pratique à l'usage des futurs étudiants.

Se loger

→ Les demandes de logement en résidence universitaire se font par le biais du dossier social étudiant (DSE, lire l'encadré ci-dessous). Attribution sous conditions de ressources.

→ Le centre régional des œuvres universitaires et scolaires (Crous) met à la disposition des étudiants des listes de **chambres** chez les particuliers ou de **studios** à des prix intéressants.

→ Pour une **résidence privée ou un logement indépendant**, voir auprès des associations étudiantes ou des centres régionaux d'information jeunesse (www.cidj.com).

Consulter aussi la Centrale du logement étudiant (www.lokaviz.fr).

→ Pour une place en foyer d'étudiants, contacter l'Union nationale pour l'habitat des jeunes au 01 41 74 81 00 ou consulter le site www.unhaj.org.

→ Possibilité d'obtenir des aides au logement : allocation logement à caractère social (ALS) ou allocation personnalisée au logement (APL) selon ses ressources. Contacter la caisse d'allocations familiales (www.caf.fr).

Financer ses études

→ La demande de **bourse sur critères sociaux** (BCS) se fait par le biais du dossier social étudiant (DSE, voir encadré). Elle est accordée en fonction des revenus des parents, du nombre d'enfants à charge, de l'âge du demandeur, de la distance domicile-lieu d'études, du diplôme... Son montant est variable (sept échelons).

Pour en bénéficier, il faut être assidu en cours et aux examens, et progresser régulièrement dans ses études.

→ D'autres dispositifs existent, qui peuvent être cumulés avec une BCS : aide à la mobilité internationale, allocation pour la diversité dans la fonction publique, aide des collectivités ou des fondations, prêt étudiant garanti par l'État (sans caution ni conditions de ressources), aide au mérite pour les boursiers ayant obtenu la mention TB au bac, aide aux étudiants en situation d'autonomie avérée. Il existe par ailleurs des aides spécifiques pour les étudiants en situation de précarité (rupture avec la famille...). S'adresser au Crous. À noter : les critères d'attribution pour l'enseignement supérieur diffèrent de ceux du secondaire. **Se renseigner** sur ses droits auprès du **Crous** sans attendre les résultats du bac.

→ Nombre d'étudiants sont amenés à travailler en parallèle de leur scolarité. Des **offres d'emploi temporaire ou de jobs étudiants** sont diffusées par le Crous, le CIDJ, les universités, les grandes écoles... Le travail ne prive pas du droit à percevoir une bourse.

Se soigner

→ L'inscription à la **sécurité sociale étudiante** est obligatoire. Elle se fait auprès du service de la scolarité de l'établissement qui délivre la carte d'étudiant. Le paiement de la cotisation est exigé pour ceux qui atteignent l'âge de 20 ans dans l'année scolaire (hormis les boursiers).

Les autres sont en principe couverts par la sécurité sociale parentale.

→ L'adhésion à une **mutuelle étudiante** est facultative mais recommandée, car elle complète le remboursement des frais médicaux versé par la « Sécu ». Il existe plusieurs mutuelles : La Mutuelle des étudiants www.lmde.com ; le Réseau national des mutuelles étudiantes de proximité www.emevia.com.

S'informer, s'orienter

Renseignez-vous le plus tôt possible sur les études et leurs débouchés. Utilisez toutes les ressources :

- **journées portes ouvertes** dans les établissements et **salons spécialisés** ;
- dispositifs d'« **orientation active** » ;
- rencontres organisées par le lycée et le CIO ;
- entretien d'orientation de terminale ;
- entretiens individuels et ateliers proposés par le **conseiller d'orientation-psychologue** ;
- centre de documentation et d'information (CDI) ;
- publications et produits multimédias de l'Onisep, son portail www.onisep.fr et son service gratuit de réponse aux questions (téléphone, mail ou tchat) www.monorientationenligne.fr.

INFO +

Le dossier social étudiant

Une démarche unique pour **demandeur une bourse et/ou un logement** en résidence universitaire : le dossier social étudiant. Une démarche à renouveler chaque année sans attendre les résultats des examens. La demande est à faire pour la rentrée universitaire suivante sur le site du Crous de l'académie via www.messervices.etudiant.gouv.fr, à partir du **15 janvier**. Le Crous émet un avis conditionnel sur la suite réservée à la demande : attribution, rejet, attente. À réception du dossier papier complet, il donne une réponse définitive au vu du justificatif d'inscription effective dans l'enseignement supérieur. Un conseil : se connecter dès l'ouverture du serveur et bien suivre son dossier en ligne.

L'accueil des étudiants en situation de handicap

Afin d'inclure le mieux possible les étudiants en situation de handicap, **certaines établissements** (notamment les universités) **proposent un accueil dédié**. Vous pourrez vous informer sur l'accessibilité des locaux, sur les équipements pédagogiques adaptés, sur les modalités particulières d'aménagement des examens... ; toutes les infos sur le site www.handi-u.fr.

Pour obtenir des aides humaines et matérielles, vous devrez vous tourner vers la maison départementale des personnes handicapées (MDPH). Il existe aussi des associations spécialisées.

EN SAVOIR +

→ Sur onisep.fr
www.onisep.fr/handicap

SE FORMER À UN MÉTIER

après le BAC

PRÈS DE CHEZ VOUS AVEC LE CESI

3 écoles diplômantes pour répondre à vos envies et préparer votre avenir dans des secteurs qui recrutent

CESI ALTERNANCE

L'école supérieure des métiers

- 18 métiers 100% alternance accessibles du Bac au Bac +4
- 4 filières d'excellence :
 - Informatique et numérique
 - RH
 - Industrie et services
 - BTP

EI.CESI

L'école d'ingénieurs CESI

- 2 cycles préparatoires accessibles après un Bac S, STI2D, STL
- 1 cycle ingénieur généraliste* ou BTP ou Systèmes Electriques et Electroniques Embarqués accessibles après un Bac +2 scientifique ou technique
(*en apprentissage ou en initial)

EXIA.CESI

Spécialité informatique de l'école d'ingénieurs CESI

- Ecole en 5 ans accessible après un Bac S, STI2D, STL
- Admission parallèle en 3^{ème} année, accessible après un Bac +2 scientifique ou technique

FAITES LE CHOIX DE LA RÉUSSITE

25 CENTRES EN FRANCE

POUR ÊTRE AU PLUS PRÈS DE LA VIE ÉTUDIANTE

Aix-en-Provence, Angoulême, Arras, Brest, Bordeaux, Dijon, Grenoble, La Réunion, La Rochelle, Lille, Le Mans, Lyon, Montpellier, Nancy, Nantes, Nanterre, Nice, Orléans, Paris, Pau, Reims, Rouen, Saint-Nazaire, Strasbourg, Toulouse

NOUS RENCONTRER

Pour connaître les dates de nos prochains évènements, rendez-vous dans l'une de nos écoles : www.cesi-alternance.fr, www.eicesi.fr, www.exia.cesi.fr

**CONTACTEZ UN
CONSEILLER CESI**
contact@cesi.fr

0 800 054 568

Service & appel
gratuits

NOUS VOUS INFORMONS QUE L'INSCRIPTION À LA SÉCURITÉ SOCIALE ÉTUDIANTE SERA **OBLIGATOIRE*** DANS L'ENSEIGNEMENT SUPÉRIEUR.

C'est une condition nécessaire pour valider votre inscription administrative dans l'enseignement supérieur.



● VOICI LES ÉTAPES À SUIVRE POUR Y PROCÉDER :

1 QUAND s'inscrire ? L'inscription se réalise uniquement **auprès de votre établissement d'enseignement supérieur** lorsque vous remplissez votre dossier d'inscription administrative.

2 COMMENT s'inscrire ? Sur votre dossier d'inscription (papier ou internet) figure **une rubrique spécifique dédiée à la Sécurité sociale étudiante**. Pour faire le choix du Centre 617-SMEREP de Sécurité sociale étudiante, partenaire de l'Assurance Maladie, **vous devez cocher ou inscrire "Centre 617-SMEREP" dans cette rubrique :**

Mode d'inscription
sur **internet**
de votre
établissement
d'enseignement
supérieur



OU

Mode d'inscription
papier de votre
établissement
d'enseignement
supérieur



Formulaire Cerfa S 1205g
téléchargeable sur
smerep.fr, rubrique "Sécurité sociale
étudiante".

3 COMBIEN cela coûte ? L'inscription à la Sécurité sociale étudiante est **OBLIGATOIRE** et payante, sauf dans certains cas*. Pour prendre connaissance de votre situation, vous devez remplir votre diagnostic sécu sur smerep.fr, rubrique "Diagnostic en ligne". C'est simple, rapide et gratuit.

Le règlement de la cotisation à la Sécurité sociale étudiante s'effectue **directement auprès de votre établissement d'enseignement supérieur** (elle était de 215 € pour l'année universitaire 2016/2017). Celui-ci le versera ensuite à l'URSSAF.

4 INSCRIPTION auprès de votre établissement d'enseignement supérieur qui enverra directement à la SMEREP votre demande d'affiliation.

5 À RÉCEPTION, nous procédons à votre enregistrement à la Sécurité sociale étudiante **SMEREP**. Vous recevrez un email de Bienvenue avec votre accès à votre espace personnel MY SMEREP. Il vous indiquera également les documents essentiels à nous adresser pour être remboursé de vos soins : RIB, déclaration de médecin traitant... Vous pourrez alors télécharger votre Attestation de droits à partir de votre espace personnel MY SMEREP.

6 CARTE VITALE : vous devrez la mettre à jour (dans un accueil SMEREP, une pharmacie...).

* Voir les cas particuliers sur smerep.fr/rubrique "Sécurité sociale étudiante".

LES BONNES RAISONS DE CHOISIR LE CENTRE 617-SMEREP POUR SA SÉCU ÉTUDIANTE !

<p>EFFICACE</p>  <p>La SMEREP vous affine et traite votre dossier en INTÉGRALITÉ DE A À Z (pas d'intermédiaire).</p>	<p>RAPIDE</p>  <p>Et en plus, elle vous rembourse de vos frais de santé en 48h avec votre carte Vitale ou en décompte immédiat dans un accueil SMEREP.</p>	<p>DISPONIBLE</p>  <p>La SMEREP vous accueille* du lundi au SAMEDI et le jeudi JUSQU'À 20H, pour traiter l'ensemble de votre dossier.</p> <p><small>* Au téléphone ou dans son accueil de Saint-Michel</small></p>	<p>DIGITALE</p>  <p>ESPACE PERSONNEL GRATUIT MY SMEREP</p> <ul style="list-style-type: none"> • Suivi de vos remboursements de soins. • Téléchargement de votre attestation de droits. • Dépôt en ligne des documents demandés (RIB, Déclaration de médecin traitant...). 	<p>MULTI-LANGUES</p>  <ul style="list-style-type: none"> • 8 accueils en Ile-de-France dont celui de Saint-Michel en multi-langues. • Brochures d'informations disponibles en ANGLAIS, ESPAGNOL, CHINOIS et ARABE en accueil et sur smerep.fr.
--	---	--	--	--



01 56 54 36 34



smerep.fr

Les infos en Île-De-France

toutes les formations, toutes les adresses...

Ce guide recense les lycées publics et privés sous contrat, les centres de formation d'apprentis (CFA), les instituts universitaires de technologie (IUT), les universités, les grands établissements publics, les écoles dépendant des chambres de commerce et d'industrie, ainsi que les écoles privées reconnues.

Pour obtenir des informations concernant d'autres types d'études ou d'établissements, renseignez vous dans un CIO (centre d'information et d'orientation). Vous pouvez également consulter le site www.onisep.fr

Sommaire

LES LICENCES	Page
Par domaines de formation [Index]	22
Par universités	27
Panthéon-Sorbonne [Paris 1]	27
Panthéon-Assas [Paris 2]	28
Sorbonne Nouvelle [Paris 3]	28
Paris-Sorbonne [Paris 4]	29
Paris Descartes [Paris 5]	31
Pierre et Marie Curie - UPMC [Paris 6]	32
Paris Diderot [Paris 7]	33
Vincennes-Saint-Denis [Paris 8]	34
Paris Nanterre [Paris 10]	35
Paris-Sud [Paris 11]	37
Paris-Est Créteil Val-de-Marne - UPEC [Paris 12]	39
Paris 13 [Paris 13]	41
Cergy-Pontoise [Cergy]	42
Évry-Val-d'Essonne [Evry]	43
Paris-Est Marne-la-Vallée [UPEM]	45
Versailles-Saint-Quentin-en-Yvelines [UVSQ]	46
Les études de santé	48
Les grands établissements publics [INALCO] [Dauphine] [Sciences Po] [CNAM]	49
Les facultés privées	51
LES DUT	
Par domaines de formation [Index]	52
Par ordre alphabétique [Adresses]	53
LES BTS, BTSA, DTS, DMA, MAN	
Par domaines de formation [Index]	55
Par ordre alphabétique [Adresses]	57
LES ÉCOLES SPÉCIALISÉES	
Par domaines de formation [Index]	70
Architecture, art, artisanat	71
Bâtiment, travaux publics	73
Commerce, gestion	73
Électronique, informatique, mécanique	75
Environnement, nature, biologie	76
Hôtellerie, restauration, langues	76
Paramédical	77
Social	79
Soins, esthétique	80
Transport, logistique	80
Autres formations [communication, droit, sécurité]	80
LES CPGE (classes préparatoires aux grandes écoles)	
CPGE scientifiques	81
CPGE économiques et commerciales	84
CPGE littéraires	86
CPGE ENS Cachan - CPES	88
LES ÉCOLES D'INGÉNIEURS POST-BAC	
LES ÉCOLES DE COMMERCE POST-BAC	91
L'ENSEIGNEMENT À DISTANCE	
LA VIE ÉTUDIANTE	
S'INFORMER	
ENSEIGNEMENT SUPÉRIEUR ET HANDICAP	

LES LICENCES

© Christopher Fletcher/istock.com



Info : pages 6 et 7

■ Les licences par domaines de formation

Les licences par domaines de formation [Index]	p. 22
Les langues en licences LEA et LLCER [Index]	p. 24
Les DEUST [Index]	p. 25
Les licences professionnelles [Index]	p. 25

■ Les licences par universités

[Paris 1] Panthéon-Sorbonne	p. 27
[Paris 2] Panthéon-Assas	p. 28
[Paris 3] Sorbonne Nouvelle	p. 28
[Paris 4] Paris-Sorbonne	p. 29
[Paris 5] Paris Descartes	p. 31
[Paris 6] Pierre et Marie Curie - UPMC	p. 32
[Paris 7] Paris Diderot	p. 33
[Paris 8] Vincennes-Saint-Denis	p. 34
[Paris 10] Paris Nanterre	p. 35
[Paris 11] Paris-Sud	p. 37
[Paris 12] Paris Est Créteil Val-de-Marne - UPEC	p. 39
[Paris 13] Paris 13	p. 41
[Cergy] Cergy-Pontoise	p. 42
[Évry] Évry-Val-d'Essonne	p. 43
[UPEM] Paris-Est Marne-La-Vallée	p. 45
[UVSQ] Versailles Saint-Quentin-en-Yvelines	p. 46

■ Les études de santé

p. 48

■ Les grands établissements publics

[INALCO] Institut national des langues et civilisations orientales	p. 49
[Dauphine] Université Paris Dauphine	p. 49
[Sciences Po] Sciences Po, Sciences Po Saint-Germain-en-Laye	p. 50
[CNAM] Conservatoire national des arts et métiers	p. 50

■ Les facultés privées

Institut catholique de Paris	p. 51
ILEPS	p. 51
Institut Saint Pie X	p. 51
Facultés libres de philosophie et de psychologie	p. 51

Les licences par domaines de formation [Index]

Les mentions de licences sont regroupées en grands domaines disciplinaires : arts, lettres, langues - droit, économie, gestion, etc. À chaque mention est associée l'université correspondante.

ARTS, LETTRES, LANGUES

Allemand - histoire	Paris 3, Paris 4, Paris 7, Paris 12
Allemand - néerlandais	Paris 4
Allemand - philosophie	Paris 4
Allemand - sciences	Paris 4, Paris 6
Anglais - allemand	Paris 4, Paris 12
Anglais - droit	UVSQ
Anglais - espagnol	Paris 4
Anglais - histoire	Paris 4, Paris 12
Anglais - néerlandais	Paris 4
Arts	Paris 3, UPEM
Arts du spectacle	Paris 3, Paris 7, Paris 8, Paris 10, Evry
Arts plastiques	Paris 1, Paris 8
Chinois - sciences	Paris 6

ARTS, LETTRES, LANGUES (SUITE)

Cinéma	Paris 1
Cinéma - gestion	Paris 1
Espagnol - histoire	Paris 4, Paris 12
Espagnol - portugais	Paris 4
Etudes anglophones - études germaniques, études hispaniques, études italiennes, études portugaises et brésiliennes, histoire, lettres, philosophie	Paris 10
Etudes hispaniques - études portugaises et brésiliennes, histoire	Paris 10
Etudes italiennes - géographie et aménagement	Paris 10
Etudes slaves - histoire	Paris 4
Hébreu - histoire	Paris 1, Paris 3
Humanités	Paris 10
Italien - histoire	Paris 4

ARTS, LETTRES, LANGUES (SUITE)

Langues étrangères appliquées <i>Les langues [Index] p. 25</i>	Paris 3, Paris 4, Paris 7, Paris 8, Paris 10, Paris 12, Paris 13, Cergy, Evry, UPEM
Langues, littératures et civilisations étrangères et régionales <i>Les langues [Index] p. 24</i>	Paris 3, Paris 4, Paris 7, Paris 8, Paris 10, Paris 12, Paris 13, Cergy, UPEM, UVSQ, INALCO
Lettres	Paris 3, Paris 4, Paris 7, Paris 8, Paris 10, Paris 12, Paris 13, Cergy, UPEM, UVSQ
Lettres - histoire	Paris 12
Lettres - informatique	Paris 4, Paris 6
Lettres - philosophie	Paris 1, Paris 3
Lettres classiques - sciences sociales	Paris 4
Lettres modernes - allemand, anglais, italien, sciences sociales	Paris 4
Lettres modernes - espagnol	Paris 4
Lettres, édition, médias, audiovisuel - anglais, espagnol, italien	Paris 4
Musicologie	Paris 4, Paris 8, Evry, UVSQ
Musicologie - italien	Paris 4
Musicologie - sciences	Paris 4, Paris 6
Russe - philosophie	Paris 4

DROIT, ÉCONOMIE, GESTION

Administration économique et sociale	Paris 1, Paris 2, Paris 8, Paris 13, Evry, UVSQ
Administration et échanges internationaux	Paris 12
Administration publique	Paris 2, Paris 10, Paris 12, Cergy
Droit	Paris 1, Paris 2, Paris 5, Paris 8, Dauphine, Paris 10, Paris 11, Paris 12, Paris 13, Cergy, Evry, UVSQ
Droit - anglais	UVSQ
Droit - économie	Paris 1, Paris 10, Paris 13, Evry
Droit - économie et gestion	Paris 2, Paris 5, Paris 10
Droit - géographie et aménagement	Paris 1
Droit - gestion	Paris 1
Droit - histoire	Paris 1, Paris 2, Paris 4
Droit - histoire de l'art	Paris 2, Paris 4
Droit - histoire de l'art et archéologie	Paris 1
Droit - philosophie	Paris 1
Droit - science politique	Paris 1
Droit - sciences	Paris 2, Paris 6
Droit anglais - droit espagnol (juriste international)	Paris 12
Droit français - droit allemand	Paris 1, Paris 2, Paris 10
Droit français - droit espagnol	Paris 1, Paris 2, Paris 10
Droit français - droit italien	Paris 1, Paris 2, Paris 10
Droit français - droit russe	Paris 10
Droit français et anglais	Paris 2
Droits français et américain	Paris 1
Droits français et de common law	Paris 2, Paris 10
Droits français et suisse	Paris 2
Economie	Paris 1, Paris 7, Dauphine, Cergy
Economie - géographie	Paris 1, Paris 7, Paris 13
Economie - histoire	Paris 1
Economie - mathématiques	Paris 11, Evry
Economie - philosophie	Paris 1
Economie - science politique	Paris 1
Economie et gestion	Paris 2, Paris 5, Paris 8, Paris 10, Paris 11, Paris 12, Paris 13, Evry, UPEM, UVSQ
Economie et gestion - mathématiques et informatique appliquées aux sciences humaines et sociales	Paris 10
Gestion	Paris 1, Dauphine, Cergy, UVSQ

DROIT, ÉCONOMIE, GESTION (SUITE)

Gestion - cinéma	Paris 1
Juriste européen	Paris 2
Intégrée franco-allemande en droit	Cergy
Science politique (<i>voir aussi en sciences humaines et sociales</i>)	Paris 1, Paris 10, Paris 12, Paris 13, UVSQ
Science politique - histoire	Paris 1
Science politique - philosophie	Paris 1

SCIENCES HUMAINES ET SOCIALES

Administration économique et sociale	Paris 10
Archéologie - géographie	Paris 4
Etudes politiques	Paris 8 et Paris 10 (Paris Lumières)
Géographie - économie	Paris 1, Paris 7, Paris 13
Géographie et aménagement	Paris 1, Paris 4, Paris 7, Paris 8, Paris 10, Paris 12, Paris 13, Cergy, UPEM, UVSQ
Géographie et aménagement - droit	Paris 1
Géographie et aménagement - études italiennes	Paris 10
Histoire	Paris 1, Paris 4, Paris 7, Paris 8, Paris 10, Paris 12, Paris 13, Cergy, Evry, UPEM, UVSQ
Histoire - allemand	Paris 3, Paris 4, Paris 7, Paris 12
Histoire - anglais	Paris 4, Paris 10, Paris 12
Histoire - arabe	Paris 4
Histoire - droit	Paris 1, Paris 2, Paris 4
Histoire - économie	Paris 1
Histoire - espagnol	Paris 4, Paris 12
Histoire - études anglophones, études hispaniques	Paris 10
Histoire - études slaves	Paris 4
Histoire - géographie et aménagement	Paris 1, Paris 10, Paris 12
Histoire - hébreu	Paris 1, Paris 3
Histoire - information, médias	Paris 2, Paris 4
Histoire - italien	Paris 4
Histoire - lettres	Paris 12
Histoire - philosophie	Paris 1, Paris 12
Histoire - science politique	Paris 1, Paris 8
Histoire - sciences	Paris 4, Paris 6
Histoire - sciences sociales	Paris 4
Histoire de l'art - droit	Paris 2, Paris 4
Histoire de l'art et archéologie	Paris 1, Paris 4, Paris 10
Histoire de l'art et archéologie - droit	Paris 1
Histoire de l'art et archéologie - histoire	Paris 1, Paris 10
Information-communication	Paris 2, Paris 3, Paris 4, Paris 8, Paris 10, Paris 13
Philosophie	Paris 1, Paris 4, Paris 8, Paris 10, Paris 12
Philosophie - allemand	Paris 4
Philosophie - droit	Paris 1
Philosophie - économie	Paris 1
Philosophie - études anglophones	Paris 10
Philosophie - lettres	Paris 1, Paris 3
Philosophie - médecine	Paris 12
Philosophie - russe	Paris 4
Philosophie - science politique	Paris 1
Philosophie - sciences	Paris 4, Paris 6
Philosophie - sciences sociales	Paris 4
Philosophie - sociologie	Paris 4
Psychologie	Paris 5, Paris 7, Paris 8, Paris 10, Paris 13

SCIENCES HUMAINES ET SOCIALES (SUITE)

Science politique (<i>voir aussi en droit, économie, gestion</i>)	Paris 2, Paris 8
Sciences de l'éducation	Paris 5, Paris 8, Paris 10, Paris 12, Paris 13
Sciences de l'homme, anthropologie, ethnologie	Paris 10
Sciences du langage	Paris 3, Paris 5, Paris 7, Paris 8, Paris 10
Sciences et techniques des activités physiques et sportives (<i>voir aussi en sciences, technologies, santé</i>)	Paris 5, Paris 12, UPEM
Sciences sociales	Paris 1, Paris 5, Dauphine, Paris 10
Sciences sociales - lettres classiques, lettres modernes	Paris 4
Sciences sociales - MIAHS	Paris 1
Sciences sociales - sciences	Paris 6
Sociologie	Paris 4, Paris 7, Paris 8, Paris 10, Evry, UPEM, UVSQ
Sociologie - histoire	Evry

SCIENCES, TECHNOLOGIES, SANTÉ

Biologie - mathématiques	Paris 6
Biologie - santé international	Paris 12
Chimie	Paris 6, Paris 7, Paris 11, Paris 12, Cergy, UVSQ
Electronique, énergie électrique, automatique	Paris 6, Cergy
Frontières du vivant	Paris 5
Génie civil	Cergy
Informatique	Paris 5, Paris 6, Paris 7, Paris 8, Dauphine, Paris 11, Paris 12, Paris 13, Cergy, Evry, UPEM, UVSQ
Informatique - lettres	Paris 4, Paris 6
Mathématiques	Paris 5, Paris 6, Paris 7, Paris 8, Dauphine, Paris 11, Paris 12, Paris 13, Cergy, Evry, UPEM, UVSQ
Mathématiques - économie	Paris 11, Evry
Mathématiques - informatique	Paris 7, Paris 12, Paris 13

SCIENCES, TECHNOLOGIES, SANTÉ (SUITE)

Mathématiques - physique	Paris 12
Mathématiques et informatique appliquées aux sciences humaines et sociales	Paris 1, Paris 7, Paris 8, Paris 10, UPEM, UVSQ
Mathématiques et informatique appliquées aux sciences humaines et sociales - économie et gestion	Paris 10
Mathématiques et informatique appliquées aux sciences humaines et sociales - sciences sociales	Paris 1
Mécanique	Paris 6
Médecine - philosophie	Paris 12
Physique	Paris 6, Paris 7, Paris 11, Paris 12, Cergy, UVSQ
Physique - chimie	Paris 7, Paris 11
Physique, chimie	Paris 13, Cergy, Evry, UPEM
Sciences - allemand	Paris 4, Paris 6
Sciences - chinois	Paris 6
Sciences - design	Paris 6
Sciences - droit	Paris 2, Paris 6
Sciences - histoire	Paris 4, Paris 6
Sciences - linguistique	Paris 4
Sciences - musicologie	Paris 4, Paris 6
Sciences - philosophie	Paris 4, Paris 6
Sciences - sciences sociales	Paris 6
Sciences de la Terre	Paris 6, Paris 7, Paris 11, Cergy
Sciences de la Terre - arabe, chinois, japonais	Paris 7
Sciences de la vie	Paris 6, Paris 7, Paris 11, Paris 13, Cergy, Evry, UVSQ
Sciences de la vie - informatique	Evry
Sciences de la vie et de la Terre	Paris 12, UVSQ
Sciences et techniques des activités physiques et sportives (<i>voir aussi en sciences humaines et sociales</i>)	Paris 10, Paris 11, Paris 13, Evry
Sciences et technologies	Paris 6, Paris 11
Sciences pour la santé	Paris 5
Sciences pour l'ingénieur	Paris 10, Paris 12, Paris 13, Evry, UPEM
Sciences sanitaires et sociales	Paris 13

Les langues en licences LLCER et LEA [Index]**LANGUES, LITTÉRATURES ET CIVILISATIONS ÉTRANGÈRES ET RÉGIONALES (LLCER)**

Afrique et océan indien : amharique, berbère, haoussa, malgache, mandingue (bambara), peul, swahili, wolof, yoruba	INALCO
Albanais	INALCO
Allemand	Paris 3, Paris 4, Paris 10, Paris 12
Anglais	Paris 3, Paris 4, Paris 7, Paris 8, Paris 10, Paris 12, Paris 13, Cergy, UPEM, UVSQ
Arabe	Paris 3, Paris 4, Paris 8, Paris 13
Asie et Pacifique : chinois ; coréen ; japonais ; bengali, hindi, népali, ourdou, singhalais, tamoul, télougou, tibétain ; birman, filipino (tagalog), indonésien-malais, khmer (cambodgien), langues océaniques (bislama-drehu-tahitien), lao (laotien), siamois (thaï), vietnamien	INALCO

LANGUES, LITTÉRATURES ET CIVILISATIONS ÉTRANGÈRES ET RÉGIONALES (LLCER) (SUITE)

Chinois	Paris 7
Coréen	Paris 7
Espagnol	Paris 3, Paris 4, Paris 8, Paris 10, Paris 12, Paris 13, Cergy, UPEM, UVSQ
Etudes européennes et/ou internationales	Paris 3, Paris 8, Paris 10, UVSQ
Etudes nordiques (danois, islandais, norvégien, suédois)	Paris 4
Europe et Eurasie : albanais, bosniaque-croate-serbe, bulgare, estonien, finnois, grec moderne, hongrois, letton, lituanien, macédonien, polonais, roumain, rromani, slovaque, slovène, tchèque, ukrainien ; arménien, géorgien, kurde, mongol, pashto, persan, turc ; russe	INALCO
Finois	Paris 3
Hébreu	Paris 3, Paris 4
Italien	Paris 3, Paris 4, Paris 10

LANGUES, LITTÉRATURES ET CIVILISATIONS ÉTRANGÈRES ET RÉGIONALES (LLCER) (SUITE)

Japonais	Paris 7
Langues, littératures et civilisation d'Europe centrale (allemand, hongrois, polonais, russe, serbe-croate-bosniaque-monténégrin, tchèque)	Paris 4
Moyen-Orient et Maghreb : arabe littéral, arabe maghrébin, arabe oriental (syro-libanais-palestinien, égyptien), hébreu moderne	INALCO
Néerlandais	Paris 4
Polonais	Paris 4
Portugais	Paris 3, Paris 4, Paris 10
Russe	Paris 4
Sanskrit	Paris 3
Vietnamien	Paris 7, INALCO

LANGUES ÉTRANGÈRES APPLIQUÉES (LEA)

Allemand	Paris 3, Paris 4, Paris 7, Paris 8, Paris 10, Paris 12, Paris 13, Cergy, Evry, UPEM
Anglais	Paris 3, Paris 4, Paris 7, Paris 8, Paris 10, Paris 12, Paris 13, Cergy, Evry, UPEM
Arabe	Paris 3, Paris 4, Paris 8, Paris 10, Paris 13
Chinois	Paris 3, Paris 4, Paris 7, Paris 8, Paris 10, Cergy
Danois	Paris 4
Espagnol	Paris 3, Paris 4, Paris 7, Paris 8, Paris 10, Paris 12, Paris 13, Cergy, Evry, UPEM
Grec moderne	Paris 10
Hébreu moderne	Paris 8
Hongrois	Paris 3
Italien	Paris 3, Paris 4, Paris 8, Paris 10
Japonais	Paris 7, Cergy
Néerlandais	Paris 4
Norvégien	Paris 4
Polonais	Paris 4
Portugais	Paris 3, Paris 4, Paris 8, Paris 10
Russe	Paris 3, Paris 4, Paris 8, Paris 10
Serbo-croate-bosniaque	Paris 4
Suédois	Paris 4
Tchèque	Paris 4

Les DEUST [Index]

Animation et gestion des activités physiques et sportives ou culturelles	Evry	Métiers de la forme	Paris 12
Biotechnologies	Paris 11	Systèmes d'information et réseaux, gestion et développement	Paris 2
Travail social, métiers de l'aménagement et des activités sociales, économie sociale et solidaire	Evry	Systèmes d'information numérique et électronique	Paris 6

Les licences professionnelles [Index]

Les licences professionnelles se préparent après un Bac+2 : BTS, DUT ou 2^e année de licence. Elles sont classées dans l'ordre alphabétique de leur mention. Elles sont associées à l'université correspondante.

Activités culturelles et artistiques	Paris 3	Chimie analytique, contrôle, qualité, environnement	Paris 7, Paris 11, Paris 12, UVSQ
Activités juridiques : métiers du droit de l'immobilier	Paris 12, UPEM	Chimie de synthèse	Paris 6, Paris 11
Agencement	UPEM	Chimie et physique des matériaux	Paris 6, Paris 7, Paris 12
Aménagement du territoire et urbanisme	Paris 4	Commerce	Paris 4
Aménagement paysager : conception, gestion, entretien	Paris 6, Paris 11, UVSQ	Commerce et distribution	Paris 1, Paris 8, Paris 11, Paris 12, Cergy, UPEM, UVSQ
Animation, gestion et organisation des activités physiques et sportives	UPEM	Commercialisation de produits et services	Cergy, UPEM, UVSQ
Assurance, banque, finance	Paris 2, Paris 5, Paris 10, Paris 11, Paris 12, Paris 13, Cergy, Evry, UPEM, UVSQ	Domotique	Paris 12, Evry
Bio-industries et biotechnologies	Paris 6, Paris 7, Paris 11, Evry, UVSQ	E-commerce et marketing numérique	Paris 5, Paris 8, Paris 12, Evry
Biologie analytique et expérimentale	Cergy	Gestion des achats et des approvisionnements	Evry, UPEM
Cartographie, topographie et systèmes d'information géographique	Paris 12	Gestion des organisations de l'économie sociale et solidaire	Paris 10, Paris 12, UPEM
Chimie : formulation	Paris 6, Cergy, UVSQ		

Les licences professionnelles [Index] (SUITE)

Gestion des structures sanitaires et sociales	Paris 5, UPEM	Métiers de l'énergétique, de l'environnement et du génie climatique	Paris 6, Paris 10, Paris 12, Evry
Gestion et accompagnement de projets pédagogiques	Paris 8	Métiers de l'entrepreneuriat	Paris 12, Paris 13
Gestion et développement des organisations, des services sportifs et de loisirs	Paris 10	Métiers de l'immobilier	Paris 8, Paris 10, Paris 12, Evry
Gestion et maintenance des installations énergétiques	UPEM	Métiers de l'industrie	Paris 6, Paris 10, Paris 11, Paris 13, Cergy, Evry, UVSQ
Guide conférencier	Paris 10, UPEM	Métiers de l'information : métiers du journalisme et de la presse	Paris 8
Industries agroalimentaires : gestion, production et valorisation	Paris 12	Métiers de l'informatique	Paris 5, Paris 6, Paris 8, Paris 11, Paris 12, Paris 13, Cergy, Evry, UPEM, UVSQ
Industries pharmaceutiques, cosmétologiques et de santé : gestion, production et valorisation	Paris 5, Paris 6, Paris 11, Paris 12, Cergy	Métiers de l'instrumentation, de la mesure et du contrôle qualité	Paris 7, Paris 11, Paris 12
Intervention sociale	Paris 3, Paris 5, Paris 6, Paris 10, Paris 11, Paris 12, Paris 13	Métiers des administrations et collectivités territoriales	Paris 11
Logistique et pilotage des flux	Paris 8, Evry	Métiers des arts culinaires et des arts de la table	Cergy
Logistique et transports internationaux	Evry	Métiers des réseaux informatiques et télécommunications	Paris 11, Paris 12, Cergy, Evry, UVSQ
Maintenance des systèmes industriels, de production et d'énergie	Cergy, UPEM	Métiers du BTP	Paris 6, Paris 10, Paris 12, Cergy, Evry, UPEM, UVSQ
Maintenance et technologie : électronique, instrumentation	Paris 11	Métiers du commerce international	Paris 4, Paris 5, Paris 8, Paris 10, Paris 11, Paris 12, Cergy, UPEM
Maintenance et technologie : systèmes pluritechniques	Paris 12, UPEM	Métiers du décisionnel et de la statistique	Paris 5, Evry, UPEM
Maintenance et technologie : technologie médicale et biomédicale	Paris 5	Métiers du design	Paris 3, UPEM
Maîtrise de l'énergie, électricité, développement durable	Paris 12	Métiers du jeu vidéo	Paris 13
Management des activités commerciales	Paris 5, Paris 13, Cergy	Métiers du livre	Paris 5, Paris 6, Paris 10
Management des organisations	Paris 2	Métiers du marketing opérationnel	UVSQ
Management des processus logistiques	Paris 8, Paris 12, Cergy, Evry, UPEM	Métiers du notariat	Paris 13
Management des transports et de la distribution	Cergy	Métiers du numérique : conception, rédaction et réalisation web	Paris 8, Paris 13, Cergy, Evry, UPEM, UVSQ
Management et gestion des organisations	Paris 10, Paris 11, Paris 12, Paris 13, Cergy, Evry, UPEM, UVSQ	Métiers du tourisme : commercialisation des produits touristiques	Paris 1, Paris 5, Evry, UPEM
Matériaux et structures : gestion, conception et industrialisation	Evry	Métiers du tourisme et des loisirs	Cergy, UPEM
Métiers de la communication	Paris 5, Paris 7, Paris 8, Paris 12, Cergy, Evry, UPEM	Optique professionnelle	Paris 11
Métiers de la forme	Paris 11	Organisation et gestion des établissements hôteliers et de restauration	Paris 1, Paris 10, Paris 12, Cergy, Evry, UPEM, UVSQ
Métiers de la gestion et de la comptabilité	Paris 5, Paris 10, Paris 11, Paris 12, Paris 13, Cergy, Evry	Organisation, management des services de l'automobile	UPEM
Métiers de la GRH	Paris 8, Paris 11, Paris 12, Paris 13, Evry, UPEM, UVSQ	Protection et valorisation du patrimoine historique et culturel	Cergy
Métiers de la médiation par des approches artistiques et culturelles	Cergy	Qualité, hygiène, sécurité, santé, environnement	Paris 6, Paris 11, Paris 13, Cergy, Evry, UPEM
Métiers de la mode	UPEM	Santé, vieillissement et activités physiques adaptées	Paris 12, UPEM
Métiers de la protection et de la gestion de l'environnement	Paris 1, Paris 6, Paris 7, Paris 11, UPEM, UVSQ	Sécurité des biens et des personnes	Paris 2, Paris 5, Paris 13
Métiers de l'aménagement du territoire et de l'urbanisme	Paris 10, Paris 11, Paris 12, Evry, UPEM	Services à la personne	Paris 5, Evry, UVSQ
Métiers de l'animation sociale, socio-éducative et socioculturelle	Paris 5, Paris 13	Systèmes automatisés, réseaux et informatique industrielle	Paris 11, Paris 12, Cergy
Métiers de l'électricité et de l'énergie	Paris 7, Paris 11, Paris 12, UVSQ	Technico-commercial	Paris 11, Paris 12, Cergy, Evry, UPEM, UVSQ
Métiers de l'électronique	Paris 6, Paris 10, Paris 11, Paris 13, UVSQ	Techniques du son et de l'image	Paris 10, Paris 13, UPEM
		Techniques et activités de l'image et du son	Paris 3
		Tourisme et loisirs sportifs	UPEM

Les licences par universités

© Christopher Rytchev/istock.com



Panthéon-Sorbonne [Paris 1]

www.univ-paris1.fr

Siège de la présidence

12 place du Panthéon,
75231 Paris Cedex 05
T. 01 44 07 80 00

Académie de Paris

Portes ouvertes

Samedi 25 février

- Droit, science politique, AES (13h à 17h30)

Centre Pierre Mendès-France

90 rue de Tolbiac, 75013 Paris

Samedi 11 mars

- Arts plastiques, cinéma, économie, gestion, MIAHS, géographie, histoire, histoire de l'art et archéologie, philosophie, sciences sociales (13h à 17h30)

Centre Pierre Mendès-France

90 rue de Tolbiac, 75013 Paris

Informations

SCUIO-Centre Pierre Mendès-France

90 rue de Tolbiac, 75013 Paris

Bureau C 9-01, 9^e étage

T. 01 44 07 88 56

Courriel : scuio@univ-paris1.fr

Internet : www.univ-paris1.fr/formations/sorienter/

Orientation active :

<http://lyceens-votreavenir.univ-paris1.fr/>

Inscriptions

www.admission-postbac.fr

Pour les formations à recrutement particulier, consulter le site internet de l'université.

Étudiants handicapés

Centre Pierre Mendès-France,
90 rue de Tolbiac, Bureau C 9-03 - 9^e étage
75013 Paris, T. 01 44 07 89 27

Licences (L1 à L3)

Domaine : Arts, lettres, langues

Licence, mentions

L. Arts plastiques

parcours : arts plastiques (L1 à L3).
- parcours : design, arts, médias (L3).
- parcours : esthétique et sciences de l'art (L3).
- parcours : métiers des arts et de la culture (L3).

L. Cinéma

parcours : pratique et esthétique (L1 à L3).

Domaine : Droit, économie, gestion

Licence, mentions

L. Administration économique et sociale

parcours : ressources humaines (L1 à L3).
- parcours : développement social (L3).

L. Droit

parcours : droit (L1 à L3).
- parcours : administration publique (L3).

L. Économie (L1 à L3).

L. Gestion

tronc commun (L1 à L2).

- parcours : comptabilité, contrôle, audit (L3).
- parcours : finance, risques, contrôle (L3).
- parcours : gestion (L3).
- parcours : stratégie et économie d'entreprise (L3).

L. Science politique (L1 à L3).

Domaine : Sciences humaines et sociales

Licence, mentions

L. Géographie et aménagement

parcours : géographie et aménagement (L1 à L3).
- parcours : environnement (L3).
- parcours : aménagement, magistère (L3).

L. Histoire

parcours : histoire (L1 à L3).
parcours : hébreu classique et études juives (double cursus avec l'université Sorbonne Nouvelle) (L1 à L3).

L. Histoire de l'art et archéologie

parcours : histoire de l'art et archéologie (L1 à L2).
- parcours : archéologie (L3).
- parcours : histoire de l'art (L3).
- parcours : histoire du cinéma (L3).
- parcours : préservation des biens culturels (L2 à L3).*

*Recrutement particulier : sur dossier, entretien et tests.

L. Philosophie

parcours : philosophie (L1).
- parcours : humanités (L2 à L3).
- parcours : logique et culture scientifique (L2 à L3).
parcours : sociologie (L1 à L3).

L. Sciences sociales (L1 à L3).

Domaine : Sciences, technologies, santé

Licence, mention

L. Mathématiques et informatiques appliquées aux sciences humaines et sociales

tronc commun (L1 à L2).

- parcours : économie (L3).
- parcours : MIAE (L3). **S** ou **A**

Licences, double cursus (L1 à L3)

L. Cinéma - gestion (double cursus) (L1 à L3).*

L. Droit - économie (double cursus) (L1 à L3).*

L. Droit - géographie et aménagement (double cursus) (L1 à L3).*

L. Droit - gestion (double cursus) (L1 à L3).*

L. Droit - histoire (double cursus) (L1 à L3).*

L. Droit - histoire de l'art et archéologie (double cursus) (L1 à L3).*

L. Droit - philosophie (double cursus) (L1 à L3).*

L. Droits français et allemand (filière avec cursus à l'étranger) (L1 à M1).*

L. Droits français et espagnol (filière avec cursus à l'étranger) (L1 à M1).*

L. Droits français et italien (filière avec cursus à l'étranger) (L1 à M1).*

L. Économie - géographie et aménagement (double cursus) (L1 à L3).*

L. Économie - histoire (double cursus) (L1 à L3).*

L. Géographie et aménagement - histoire (double cursus) (L1 à L3).*

L. Histoire - science politique (double cursus) (L1 à L3).*

L. Histoire de l'art et archéologie - histoire (double cursus) (L1 à L3).*

L. MIAHS - sciences sociales (double cursus avec Sciences Po) (L1 à L3).*

L. Philosophie - économie (double cursus) (L1 à L3).* (sous réserve)

L. Philosophie - histoire (double cursus) (L1 à L3).* (sous réserve)

L. Philosophie - lettres (double cursus avec l'université Sorbonne Nouvelle) (L1 à L3).

L. Philosophie - science politique (double cursus) (L1 à L3).*

*Recrutement particulier : sur dossier et/ou entretien.

Licences, après bac + 2 (L3)

L. Droit - science politique (double cursus) (L3).

L. Droits français et américain (filière avec cursus à l'étranger) (L3 à M1).

L. Économie - science politique (double cursus) (L3).

Licences professionnelles (L3)

LP. Commerce et distribution (L3)

- management et gestion de rayon (Distrip). **S** ou **A**

LP. Métiers de la protection et de la gestion de l'environnement (L3)

- géomatique et environnement. **S**
- imagerie pour la gestion de l'environnement. **S**
- SIG et conception cartographique appliquée à l'environnement. **S**

LP. Métiers du tourisme : commercialisation des produits touristiques (L3) **S** ou **A**

LP. Organisation et gestion des établissements hôteliers et de restauration (L3) **S** ou **A**

S	Statut de l'étudiant «Scolaire»
A	Statut de l'étudiant «Apprenti»
L1, L2, L3	1 ^{re} , 2 ^e , 3 ^e année de licence
M1, M2	1 ^{re} , 2 ^e année de master
S1, S2, S4	1 ^{er} , 2 ^e , 4 ^e semestre

Panthéon-Assas [Paris 2]

www.u-paris2.fr

Siège de la présidence

12 place du Panthéon,
75231 Paris Cedex 05
T. 01 44 41 57 00

Académie de Paris

Portes ouvertes

Samedi 21 janvier

- Droit, économie-gestion, information-communication (10h à 17h)

Centre Vaugirard, 391 rue de Vaugirard, 75015 Paris

Samedi 28 janvier

- Droit, économie-gestion, administration économique et sociale (14h à 18h)

Centre Melun, 19 rue du Château, 77 Melun

Informations

Service commun universitaire
d'information et d'orientation

92 rue d'Assas - CIO, Centre Assas,
75006 Paris, T. 01 44 41 58 75

Courriel : cio@u-paris2.fr

Internet : <http://cio.u-paris2.fr>

Orientation active : www.u-paris2.fr

Inscriptions

www.admission-postbac.fr

Pour les formations à recrutement particulier,
consulter le site internet de l'université.

Etudiants handicapés

Service au centre Assas

92 rue d'Assas, 75006 Paris, T. 01 44 41 57 13 (ou 58 04)

Licences (L1 à L3)

Domaine : Droit

Licence, mention

L. Droit

parcours : classique (L1).

parcours : renforcé (parcours classique et DU Collège de droit) (L1 à L3).*

parcours : réussite (L1).

*Recrutement particulier : sur dossier et entretien.

Domaine : Economie, gestion

Licence, mentions

L. Administration économique et sociale (L1 à L3).*

*se déroule au centre Melun.

L. Economie et gestion

parcours : classique (L1).

parcours : renforcé (parcours classique et DU Collège d'économie) (L1).*

parcours : réussite (L1).

- parcours : analyse économique (L3).

- parcours : économie internationale (L3).

- parcours : économie managériale et industrielle (L3).

- parcours : monnaie et finance (L3).

- parcours : sciences de gestion (L3).

parcours : cursus master en ingénierie (CMI), économie, finance quantitative et statistique (L1 à M2).*

*Recrutement particulier : sur dossier.

Domaine : Sciences humaines et sociales

Licence, mention

L. Information-communication (L1 à L3).*

*Recrutement particulier : sur dossier. (sous réserve)

Licences, double cursus (L1 à L3)

L. Droit - économie gestion (double licence) (L1 à L3).*

L. Droit français - droit allemand (double diplôme, cursus à l'étranger avec l'université de la Sarre à Sarrebruck) (L1 à L2).*

L. Droit français - droit espagnol (double diplôme, cursus à l'étranger avec l'université Autonoma à Barcelone) (L1 à M1).*

L. Droit français - droit italien (double diplôme, cursus à l'étranger avec l'université de la Sapienza à Rome) (L1 à M1).*

L. Droit - histoire (double licence avec l'université Paris-Sorbonne) (L1 à L3).*

L. Droit - histoire de l'art (double licence avec l'université Paris-Sorbonne) (L1 à L3).*

L. Droit - sciences (double licence avec l'université Pierre et Marie Curie) (L1 à L3).*

L. Droits français et allemand - BerMuPa (Berlin, Munich, Paris) (double diplôme, cursus à l'étranger avec les universités Humboldt à Berlin et Ludwig-Maximilian à Munich) (L1 à M2).*

L. Droits français et anglais (double diplôme, cursus à l'étranger avec l'université King's College à Londres) (L1 à M1).*

L. Droits français et de common law (double diplôme, cursus à l'étranger avec l'University College à Dublin) (L1 à M1).*

L. Droits français et suisse (double diplôme, cursus à l'étranger avec l'université de Fribourg) (L1 à M2).*

L. Juriste européen (triple diplôme, cursus à l'étranger avec les universités Humboldt à Berlin et King's College à Londres) (L1 à M2).*

*Recrutement particulier : sur dossier et/ou entretien

DEUST

DEUST Systèmes d'information et réseaux, gestion et développement. * **S** ou **A**

*Recrutement particulier : sur dossier et entretien.

Licence, après bac+1 (L2 à L3)

L. Science politique (L2 à L3).*

*sur dossier après une L1 en droit.

Licences, après bac+2 (L3)

L. Administration publique (L3).

L. Droit (L3).* **A**

L. Histoire - information médias (double cursus avec l'université Paris-Sorbonne) (L3).

*pour les sportifs de haut niveau.

Licences professionnelles (L3)

LP. Assurance, banque, finance (L3)

- gestion juridique des contrats d'assurance. **S** ou **A**

LP. Management des organisations (L3)

- management des entreprises de distribution en réseau. **A**
- management des réseaux et systèmes d'information. **S** ou **A**

LP. Sécurité des biens et des personnes (L3)

- activité juridique, directeur d'enquêtes privées. **S**

Sorbonne Nouvelle [Paris 3]

www.univ-paris3.fr

Siège de la présidence

17 rue de la Sorbonne,
75230 Paris Cedex 05

T. 01 40 46 28 84 (ou 86)

Courriel : presidence@sorbonne-nouvelle.fr

Académie de Paris

Portes ouvertes

Samedi 25 février

- Toutes disciplines (9h30 à 17h30)

Centre Censier, 13 rue Santeuil, 75005 Paris

Informations

Service d'information et d'orientation

13 rue Santeuil, Centre Censier - bureau 4
75005 Paris

T. 01 45 87 40 40

Courriel : sio@sorbonne-nouvelle.fr

Internet : www.univ-paris3.fr/sio

Orientation active :

<http://orientationactive.univ-paris3.fr>

Inscriptions

www.admission-postbac.fr

Pour les formations à recrutement particulier,
consulter le site internet de l'université.

Etudiants handicapés

Mission Handicap

13 rue Santeuil, Centre Censier, Bâtiment B,
Bureau 21 A (rez-de-chaussée), 75005 Paris

T. 01 45 87 78 49 (ou 79 29 ou 79 55)

Courriel : handicap@sorbonne-nouvelle.fr

Internet : www.univ-paris3.fr/handicap

Licences (L1 à L3)

Domaine : Arts, lettres, langues

Licence, mentions

L. Arts

majeure : médiation culturelle (L1 à L3).

- mineure : arts et médias (pluridisciplinaire) (L1).

- parcours : métiers de la médiation : cinéma, audiovisuel et photographie (L2 à L3).

- parcours : métiers de la médiation : livre, écrit, BD et supports numériques (L2 à L3).

- parcours : métiers de la médiation : musique et danse (L2 à L3).

- parcours : métiers de la médiation : patrimoine, musées et expositions (L2 à L3).

- parcours : métiers de la médiation : théâtre et arts de la scène (L2 à L3).

L. Arts du spectacle

majeure : études cinématographiques et audiovisuelles (L1 à L3).

- mineure : arts et médias (L1).

- mineure : lettres modernes (L1 à L3).

- mineure : théâtre (L1 à L3).

- mineure : médiation culturelle (L2 à L3).

L. Arts du spectacle

majeure : études théâtrales (L1 à L3).*

- mineure : arts et médias (L1).

- mineure : anglais (L1 à L3).

- mineure : cinéma et audiovisuel (L1 à L3).

- mineure : lettres modernes (L1 à L3).

- mineure : médiation culturelle (L2 à L3).

*avec l'Ecole supérieure d'art dramatique.

L. Langues étrangères appliquées

Langues : anglais-allemand, anglais-arabe, anglais-chinois, anglais-espagnol, anglais-hongrois, anglais-italien, anglais-portugais, anglais-russe, espagnol-portugais.*
tronc commun (L1 à L2).
- parcours : affaire et commerce (L3).
- parcours : traduction spécialisée (L3).

*Aucune langue n'est proposée au niveau débutant.

L. Langues, littératures et civilisations étrangères et régionales

majeure : allemand (L1 à L3).
- mineure : interculturelle (L1).
- mineure : anglais (L1 à L3).
- mineure : communication (L1 à L3).
- mineure : didactique du français langue étrangère et seconde (L1 à L3).
majeure : études franco-allemandes (L1 à L3).
- mineure : études interculturelles (L1 à L3).
- mineure : études internationales (L1 à L3).
majeure : études interculturelles franco-allemandes, diplôme international licence et bachelor (avec la Freie Universität de Berlin) (L1 à L3).*
majeure : allemand - histoire (double licence avec l'université Paris Diderot) (L1 à L3).

*Recrutement particulier : sur dossier.

L. Langues, littératures et civilisations étrangères et régionales

majeure : anglais (L1 à L3).
- mineure : interculturelle (L1).
- mineure : allemand (L1 à L3).
- mineure : connaissance de l'Orient (L1 à L3).
- mineure : didactique du français langue étrangère et seconde (L1 à L3).
- mineure : espagnol (L1 à L3).
- mineure : études internationales (L1 à L3).
- mineure : finnois (L1 à L3).
- mineure : italien (L1 à L3).
- mineure : lettres (L1 à L3).
- mineure : sciences du langage (L1 à L3).
- mineure : théâtre (L1 à L3).
majeure : anglais et culture économique (L1 à L3).

L. Langues, littératures et civilisations étrangères et régionales

majeure : arabe (L1 à L3).*
- mineure : anglais (L1 à L3).
- mineure : didactique du français langue étrangère et seconde (L1 à L3).
- mineure : espagnol (L1 à L3).
- mineure : études internationales (L1 à L3).
- mineure : littérature comparée (L1 à L3).

*accessible aux débutants.

L. Langues, littératures et civilisations étrangères et régionales

majeure : espagnol (L1 à L3).
- mineure : études ibériques et latino-américaines (L1).
- mineure : anglais (L1 à L3).
- mineure : communication (L1 à L3).
- mineure : connaissance de l'Orient (L1 à L3).
- mineure : didactique du français langue étrangère et seconde (L1 à L3).
- mineure : études internationales (L1 à L3).
- mineure : littérature comparée (L1 à L3).
- mineure : portugais (L1 à L3).
- mineure : sciences du langage (L1 à L3).

L. Langues, littératures et civilisations étrangères et régionales

majeure : italien (L1 à L3).
- mineure : interculturelle (L1).
- mineure : anglais (L1 à L3).
- mineure : communication (L1 à L3).
- mineure : didactique du français langue étrangère et seconde (L1 à L3).
- mineure : études internationales (L1 à L3).

L. Langues, littératures et civilisations étrangères et régionales

majeure : portugais (L1 à L3).
- mineure : études ibériques et latino-américaines (L1).
- mineure : communication (L1 à L3).
- mineure : connaissance de l'Orient (L1 à L3).
- mineure : didactique du français langue étrangère et seconde (L1 à L3).
- mineure : espagnol (L1 à L3).
- mineure : études internationales (L1 à L3).
- mineure : littérature comparée (L1 à L3).

L. Lettres

majeure : lettres (L1 à L3).
- mineure : anglais (L1 à L3).
- mineure : cinéma et audiovisuel (L1 à L3).
- mineure : communication (L1 à L3).
- mineure : didactique du français langue étrangère et seconde (L1 à L3).
- mineure : littératures (L1 à L3).
- mineure : professorat des écoles (avec l'université Pierre et Marie Curie) (L1 à L3).
- mineure : théâtre (L1 à L3).
- mineure : philosophie (L2 à L3).
parcours : lettres-philosophie (double licence avec l'université Panthéon Sorbonne) (L1 à L3).

Domaine : Sciences humaines et sociales

Licence, mentions

L. Information-communication

majeure : information et communication (L1 à L3).
- mineure : arts et médias (pluridisciplinaire) (L1).
- mineure : allemand, espagnol, italien ou portugais (L1 à L3).
- mineure : lettres modernes (L1 à L3).

L. Sciences du langage

majeure : sciences du langage (L1 à L3).
- mineure : didactique du français langue étrangère et seconde (L1 à L3).
- mineure : langues (allemand, anglais, espagnol, finnois, italien ou sanskrit) (L1 à L3).
- mineure : lettres (L1 à L3).
- mineure : professorat des écoles (avec l'université Pierre et Marie Curie) (L1 à L3).

Licences, après bac+2

L. Langues, littératures et civilisations étrangères et régionales

majeure : études internationales (L3).
- parcours : études européennes (L3).
- parcours : études latino-américaines (L3).
- mineure : allemand (L3).
- mineure : anglais (L3).
- mineure : connaissance de l'Orient (L3).
- mineure : espagnol (L3).
- mineure : études franco-allemandes (L3).
- mineure : italien (L3).
- mineure : portugais (L3).

L. Langues, littératures et civilisations étrangères et régionales

majeure : hébreu (avec l'université Paris-Sorbonne) (L3).
- mineure : histoire (avec l'université Panthéon-Sorbonne) (L3).
majeure : sanskrit (L3).

Licences professionnelles

LP. Activités culturelles et artistiques (L3)

- encadrement d'ateliers de pratiques théâtrales. **S**

LP. Intervention sociale (L3)

- conseil en écriture publique et privée, écrivain public. **S**

LP. Métiers du design (L3)

- conception costume de scène et d'écran. **S**

LP. Techniques et activités de l'image et du son (L3)

- scénographie théâtrale et événementielle. **S**

Paris-Sorbonne [Paris 4]

www.paris-sorbonne.fr

Siège de la présidence

1 rue Victor Cousin,
75230 Paris Cedex 05
T. 01 40 46 22 11

Académie de Paris

Portes ouvertes

Samedi 4 mars

- Toutes disciplines (11h à 17h)

Centre universitaire Malesherbes,
108 boulevard Malesherbes, 75017 Paris

Informations

Service commun universitaire d'information,
d'orientation et d'insertion professionnelle
1 rue Victor Cousin, 75005 Paris
escaliers F et T, 2^e étage, bureaux 362-365
T. 01 40 46 26 14

Courriel : contact.bio@listes.paris-sorbonne.fr

Orientation active : www.admission-postbac.fr

Inscriptions

www.admission-postbac.fr

Pour les formations à recrutement particulier,
consulter le site internet de l'université.

Etudiants handicapés

Accueil handicap :

1 rue Victor Cousin, 75005 Paris
T. 01 40 46 31 97 (ou 47 92)

Courriel : accueil-handicap@paris-sorbonne.fr

Licences (L1 à L3)

Domaine : Arts, lettres, langues

Licence, mentions

L. Langues étrangères appliquées (L1 à L3).*
2 langues au choix : allemand, anglais, arabe, chinois, danois**, espagnol, italien, néerlandais**, norvégien**, polonais**, portugais, russe, serbe-croate-bosniaque**, suédois**, tchèque**

*Recrutement particulier : sur dossier.

**accessible aux débutants.

L. Langues, littératures et civilisations étrangères et régionales

parcours : allemand (L1 à L3).
- option : français langue étrangère (FLE) (L3).

L. Langues, littératures et civilisations étrangères et régionales

parcours : anglais (L1 à L3).
- option : enseignement et recherche (L3).
- option : français langue étrangère (FLE) (L3).
- option : monde anglophone, enjeux contemporains (L3).
- option : traduction et médias (L3).
parcours : bilingue lettres, anglais, sciences humaines (L1).*

*Recrutement particulier : sur dossier.

L. Langues, littératures et civilisations étrangères et régionales

parcours : arabe (L1 à L3).
- option : français langue étrangère (FLE) (L3).

S Statut de l'étudiant «Scolaire»

A Statut de l'étudiant «Apprenti»

L1, L2, L3 1^{re}, 2^e, 3^e année de licence

M1, M2 1^{re}, 2^e année de master

S1, S2, S4 1^{er}, 2^e, 4^e semestre

L. Langues, littératures et civilisations étrangères et régionales

- parcours** : espagnol (L1 à L3).
 - option : catalan (L2 à L3).
 - option : langue et traduction littéraire (L2 à L3).
 - option : métiers de l'enseignement (L2 à L3).
 - option : métiers de la culture (L2 à L3).
 - option : français langue étrangère (FLE) (L3).

L. Langues, littératures et civilisations étrangères et régionales

- parcours** : études nordiques (danois, islandais, norvégien ou suédois)* (L1 à L3).
 - option : français langue étrangère (FLE) (L3).

*accessible aux débutants.

L. Langues, littératures et civilisations étrangères et régionales

- parcours** : italien (L1 à L3).
 - parcours : français langue étrangère (FLE) (L3).
 - parcours : langue, littérature et civilisation (L3).
 - parcours : littérature ou traduction (L3).
parcours bidisciplinaire : majeure italien (L1 à L3).
 - mineure : histoire (L1 à L3).
 - mineure : philosophie (L1 à L3).

L. Langues, littératures et civilisations étrangères et régionales

- parcours** : langues, littératures et civilisation d'Europe centrale (2 langues au choix : allemand, hongrois*, polonais*, russe*, serbe-croate-bosniaque-monténégrin*, tchèque*) (L1 à L3).
 - option : français langues étrangères (FLE) (L3).

*accessible aux débutants.

L. Langues, littératures et civilisations étrangères et régionales

- parcours** : néerlandais* (L1 à L3).
 - option : français langue étrangère (FLE) (L3).

*accessible aux débutants.

L. Langues, littératures et civilisations étrangères et régionales

- parcours** : polonais* (L1 à L3).
 - option : français langue étrangère (FLE) (L3).

*accessible aux débutants.

L. Langues, littératures et civilisations étrangères et régionales

- parcours** : portugais (L1 à L3).
 - option : français langue étrangère (FLE) (L3).
 - option : langue et traduction (L3).
parcours : portugais - FLE (L1 à L3).

L. Langues, littératures et civilisations étrangères et régionales

- parcours** : russe* (L1 à L3).
 - option : français langue étrangère (FLE) (L3).

*accessible aux débutants.

L. Langues, littératures et civilisations étrangères et régionales

- parcours** : serbe, croate, bosniaque, monténégrin (L1 à L3)*.
 - option : français langue étrangère (FLE) (L3).

*accessible aux débutants.

L. Lettres

- parcours** : culture antique et monde contemporain (L1 à L3).

L. Lettres

- parcours** : langue française et techniques informatiques (L1 à L3).
 - parcours : sciences du langage (L3).
 - parcours : sciences du langage - français langue étrangère (FLE) (L3).

L. Lettres

- parcours** : lettres, édition médias audiovisuel (L1 à L3).

L. Lettres

- parcours** : lettres classiques (L1 à L3).

L. Lettres

- parcours** : lettres modernes (L1 à L3).
 - option : culture et création littéraires (L1 à L3).
 - option : littérature générale et comparée (L1 à L3).
 - option : littératures et langue françaises (L1 à L3).
 - option : didactique du français langue étrangère (L3).

L. Musicologie

- parcours** : musicologie (L1 à L3).*
parcours : musicologie (commun avec le Pôle supérieur Paris Boulogne Billancourt) (L1 à L3).*
parcours : musicologie (commun avec le Conservatoire national supérieur de musique et de danse de Paris) (L1 à L3).*

*Recrutement particulier : test de niveau en musique.

Domaine : Sciences humaines et sociales**Licence, mentions****L. Géographie et aménagement**

- parcours** : géographie et aménagement (L1 à L3).
 - parcours : gestion et aménagement des collectivités territoriales (L3).
parcours : histoire - géographie (L1 à L3).

L. Histoire

- parcours** : histoire (L1 à L3).
 - option : histoire (L1 à L3).
 - option : histoire - langue vivante (L1 à L3).
 - option : histoire - sciences humaines (L1 à L3).
parcours : histoire - géographie (L1 à L3).
parcours bidisciplinaire : majeure histoire (L1 à L3).
 - mineure : italien (L1 à L3).
 - mineure : sciences (avec l'université Pierre et Marie Curie) (L1 à L3).

- parcours bidisciplinaire** : majeure sciences (avec l'université Pierre et Marie Curie) (L1 à L3).
 - mineure : histoire (L1 à L3).

L. Histoire de l'art et archéologie

- parcours** : archéologie et histoire de l'art (L1 à L2).
 - parcours : archéologie (L3).
 - parcours : histoire de l'art (L3).

L. Philosophie

- parcours** : philosophie (L1 à L3).
parcours bidisciplinaire : majeure philosophie (L1 à L3).
 - mineure : italien (L1 à L3).
 - mineure : sciences (avec l'université Pierre et Marie Curie) (L1 à L3).
parcours bidisciplinaire : majeure sciences (avec l'université Pierre et Marie Curie) (L1 à L3).
 - mineure : philosophie (L1 à L3).

L. Sociologie

- parcours** : sociologie (L1 à L3).

Licences, double cursus (L1 à L3)

- L. Allemand - néerlandais** (bi-licence) (L1 à L3).
L. Allemand - philosophie (bi-licence) (L1 à L3).
L. Anglais - allemand (bi-licence) (L1 à L3).
L. Anglais - espagnol (bi-licence) (L1 à L3).*
L. Anglais - néerlandais (bi-licence) (L1 à L3).
L. Archéologie - géographie (bi-licence) (L1 à L3).*
L. Droit - histoire (double licence avec l'université Panthéon-Assas) (L1 à L3).*
L. Droit - histoire de l'art (double licence avec l'université Panthéon-Assas) (L1 à L3).*
L. Espagnol - portugais (bi-licence) (L1 à L3).
L. Histoire - allemand (bi-licence) (L1 à L3).
L. Histoire - anglais (bi-licence) (L1 à L3).*
L. Histoire - arabe (bi-licence) (L1 à L3).
L. Histoire - espagnol (bi-licence) (L1 à L3).
L. Histoire - études slaves (bi-licence) (L1 à L3).
L. Histoire - italien (bi-licence) (L1 à L3).
L. Histoire - sciences sociales (bi-cursus avec l'IEP Paris) (L1 à L3).*
L. Lettres - informatique (double licence avec l'université Pierre et Marie Curie) (L1 à L3).*

L. Lettres, édition, médias, audiovisuel - anglais (bi-licence) (L1 à L3).***L. Lettres, édition, médias, audiovisuel - espagnol** (bi-licence) (L1 à L3).**L. Lettres, édition, médias, audiovisuel - italien** (bi-licence) (L1 à L3).**L. Lettres classiques - sciences sociales** (bi-cursus avec l'IEP Paris) (L1 à L3).***L. Lettres modernes - allemand** (bi-licence) (L1 à L3).***L. Lettres modernes - anglais** (bi-licence) (L1 à L3).***L. Lettres modernes - espagnol** (bi-licence) (L1 à L3).**L. Lettres modernes - italien** (bi-licence) (L1 à L3).**L. Lettres modernes - sciences sociales** (bi-cursus avec l'IEP Paris) (L1 à L3).***L. Musicologie - italien** (bi-licence) (L1 à L3).****L. Philosophie - russe** (bi-licence) (L1 à L3).**L. Philosophie - sciences sociales** (bi-cursus avec l'IEP Paris) (L1 à L3).***L. Philosophie - sociologie** (bi-licence) (L1 à L3).***L. Sciences - allemand** (double licence avec l'université Pierre et Marie Curie) (L1 à L3).***L. Sciences - histoire** (double licence avec l'université Pierre et Marie Curie) (L1 à L3).***L. Sciences - linguistique** (double licence avec l'université Pierre et Marie Curie) (L1 à L3).***L. Sciences - musicologie** (double licence avec l'université Pierre et Marie Curie)* (L1 à L3).****L. Sciences - philosophie** (double licence avec l'université Pierre et Marie Curie) (L1 à L3).*

*Recrutement particulier : sur dossier et/ou entretien.

**Recrutement particulier : test de niveau en musique.

Licences, après bac+2 (L3)**L. Histoire - information, médias** (double licence avec l'université Panthéon-Assas) (L3).**L. Information-communication** (CELSA) (L3)

- parcours : communication des entreprises et des institutions (L3).
- parcours : management de la communication (L3).
- parcours : marketing de la communication (L3).
- parcours : médias et communication (L3).
- parcours : ressources humaines et communication (L3).

L. Langues, littératures et civilisations étrangères et régionales (L3)

- parcours : hébreu classique (avec l'université Sorbonne nouvelle) (L3).

Licences professionnelles (L3)**LP. Aménagement du territoire et urbanisme** (L3)

- urbanisme, environnement et géomatique. **S** ou **A**

LP. Commerce (L3)

- collaborateur des activités internationales. **A**

LP. Métiers du commerce international (L3)

- métiers du textile habillement, de l'organisation et de la distribution internationale. **A**

Paris Descartes [Paris 5]

www.parisdescartes.fr

Siège de la présidence

12 rue de l'École de Médecine,
75270 Paris Cedex 06
T. 01 76 53 16 16

Académie de Paris

Portes ouvertes

Samedi 4 mars

- Toutes disciplines (9h30 à 17h30)
- DU Passeport pour réussir et s'orienter (10h à 15h)

45 rue des Saints-Pères, 75006 Paris

Mercredi 8 mars

- Droit, économie et gestion (13h30 à 17h)
Faculté de droit, 10 avenue Pierre Larousse,
92 Malakoff

Samedi 11 mars

- Pharmacie (14h à 18h)
Faculté de pharmacie, 4 avenue de l'Observatoire,
75006 Paris

Samedi 25 mars

- Journée d'immersion en psychologie (9h30 à 16h)
Institut de psychologie
71 avenue Edouard Vaillant, 92 Boulogne-Billancourt

Informations

Service offre de formation et
insertion professionnelle
12 rue de l'École de Médecine, aile gauche - 1^{er} étage
75006 Paris, T. 01 76 53 16 50

Courriel : sopip@parisdescartes.fr

Internet : www.sopip.parisdescartes.fr

Orientation active : www.admission-postbac.fr

<http://orientationactive.parisdescartes.fr>

Courriel : apb@parisdescartes.fr

Inscriptions

www.admission-postbac.fr

Pour les formations à recrutement particulier,
consulter le site internet de l'université.

Etudiants handicapés

Contact : Mme Duval

T. : 01 76 53 17 72 (ou 64)

Courriel : accueil.ash@parisdescartes.fr

Diplôme universitaire

DU Passeport pour réussir et s'orienter.*

*Recrutement particulier : sur dossier.

Licences (L1 à L3)

Domaine : Droit, économie, gestion

Licence, mentions

L. Droit

parcours : général (L1 à L3).
parcours : bi-diplômant droit - économie, gestion (L1 à L3).*

*Recrutement particulier : sur dossier.

L. Economie et gestion

parcours : économie et gestion des entreprises (L1 à L3).
parcours : gestion des ressources humaines dans les organisations (L1 à L3).
parcours : bi-diplômant économie, gestion - droit (L1 à L3).*

*Recrutement particulier : sur dossier.

Domaine : Sciences humaines et sociales

Licence, mentions

L. Psychologie (L1 à L3).

L. Sciences de l'éducation

tronc commun (L1 à L2).

- parcours : lien social, éducation et formation (L3).
- parcours : enseignement et éducation (L3).
- parcours : intervention dans les secteurs de l'éducation, de la formation, du travail social et de la santé (L3).

L. Sciences du langage

parcours : sciences du langage (général) (L1 à L3).
parcours : français langue étrangère (L1 à L3).
parcours : linguistique, mathématiques, éducation physique et sportive (L1 à L3).

L. Sciences et techniques des activités physiques et sportives

parcours : activités physiques et adaptées (L1 à L3).
parcours : éducation et motricité (L1 à L3).
parcours : entraînement sportif (L1 à L3).

L. Sciences sociales

parcours : ethnologie / anthropologie (L1 à L3).
parcours : démographie (L1 à L3).
parcours : sociologie (L1 à L3).

Domaine : Sciences, technologies, santé

Licence, mentions

L. Frontières du vivant (L1 à L3).*

*Recrutement particulier : sur dossier et entretien.

L. Informatique

portail : mathématiques - informatique (L1).
- parcours : informatique (normal ou renforcé) (L2 à L3).
- parcours : méthodes informatiques appliquées à la gestion des entreprises (MIAE) (L2 à L3). **S** ou **A** (possible en L3)

L. Mathématiques

portail : mathématiques - informatique (L1).
- parcours : techniques statistiques (L3).
- parcours : économie quantitative (L3).
- parcours : modélisation et simulation (L3).

L. Sciences pour la santé (L1 à L3)

Licences, après bac+2 (L3)

L. Economie et gestion

- parcours : sciences comptables et financières (L3). **S** ou **A**
- parcours : contrôle et systèmes d'information comptable (L3).

Licences professionnelles (L3)

LP. Assurance, banque, finance : chargé de clientèle (L3) **S** ou **A**

LP. Assurance, banque, finance : supports opérationnels (L3)

- gestion et contrôle des opérations et flux en back et middle office. **S**

LP. E-commerce et marketing numérique (L3) **A**

LP. Gestion des structures sanitaires et sociales (L3) **A**

LP. Industries pharmaceutiques, cosmétologiques et de santé : gestion, production et valorisation (L3)

- analyses physico-chimiques. **S** ou **A**
- biotechnologie. **S** ou **A**
- développement du médicament. **S** ou **A**

LP. Intervention sociale : accompagnement de publics spécifiques (L3)

- trouble du spectre de l'autisme. **S**

LP. Intervention sociale : accompagnement social (L3)

- assistance sociale. **S**
LP. Maintenance et technologie : technologie médicale et biomédicale (L3) **S**

LP. Management des activités commerciales (L3)

- management des équipes commerciales. **A**

LP. Métiers de la communication : chef de projet communication (L3) **S** ou **A**

LP. Métiers de la gestion et de la comptabilité : révision comptable (L3) **A**

LP. Métiers de la GRH : assistant (L3) **A**

LP. Métiers de l'animation sociale, socio-éducative et socioculturelle (L3)

- développement social et socio-culturel local. **S**

LP. Métiers de l'informatique : conception, développement et test de logiciels (L3)

- génie logiciel, système d'information. **S**

LP. Métiers du commerce international (L3)

- management du développement durable. **A**

LP. Métiers du décisionnel et de la statistique (L3)

- application au domaine de santé. **S**

LP. Métiers du livre : documentation et bibliothèques (L3) **S**

LP. Métiers du livre : édition et commerce du livre (L3) **A**

LP. Métiers du tourisme : commercialisation des produits touristiques (L3) **S** ou **A**

LP. Sécurité des biens et des personnes (L3)

- formation de l'encadrement. **S** ou **A**

LP. Services à la personne (L3)

- ingénierie des services à domicile. **S**

Études de santé

• voir page 48

S	Statut de l'étudiant «Scolaire»
A	Statut de l'étudiant «Apprenti»
L1, L2, L3	1 ^{re} , 2 ^e , 3 ^e année de licence
M1, M2	1 ^{re} , 2 ^e année de master
S1, S2, S4	1 ^{er} , 2 ^e , 4 ^e semestre

Pierre et Marie Curie - UPMC

[Paris 6]

www.upmc.fr

Siège de la présidence

4 place Jussieu, 75252 Paris Cedex 05
T. 01 44 27 44 27

Académie de Paris

Portes ouvertes

Samedi 28 janvier

- Santé (9h à 12h)

Pitié Salpêtrière,

105 boulevard de l'Hôpital, 75013 Paris

- Sciences (13h à 18h)

Jussieu, 4 place Jussieu, 75005 Paris

Informations

Service orientation insertion

4 Place Jussieu, Atrium, niveau Saint-Bernard

75005 Paris, T. 01 44 27 33 66

Courriel : soi@upmc.fr

Orientation active :

<https://enligne.upmc.fr/tscolarite1/orientation>

Inscriptions

www.admission-postbac.fr

Pour les formations à recrutement particulier, consulter le site internet de l'université.

Etudiants handicapés

Service handicap santé étudiant

Campus Jussieu, patio 22-33,

T. 01 44 27 46 31, Courriel : shse@upmc.fr

Licences (L1 à L3)

Domaine : Sciences, technologies, santé

portail : biologie, géosciences, chimie (BGC) (L1).

portail : mathématiques, informatique, physique, ingénierie (MIPI) (L1).

portail : physique, chimie, géosciences, ingénierie (PCGI) (L1).

portail : cursus master en ingénierie (CMI Figure) (L1).*

*Recrutement particulier : sur dossier et entretien.

Licence, mentions

L. Chimie

parcours monodisciplinaire : chimie (L2 à L3).

parcours bidisciplinaire : majeure chimie (L2 à L3).

- mineures au choix : chinois (avec l'université Paris-Sorbonne) (L1 à L3)* ; histoire (avec l'université Paris-Sorbonne) (L1 à L3) ; philosophie (avec l'université Paris-Sorbonne) (L1 à L3) ; enseignement et didactique des sciences (L2 à L3) ; électronique, énergie électrique, automatique (L2 à L3) ; gestion (L2 à L3) ; histoire et philosophie des sciences et techniques (L2 à L3) ; informatique (L2 à L3) ; innovation en santé publique (L2 à L3) ; mathématiques (L2 à L3) ; mécanique (L2 à L3) ; médiation scientifique (L2 à L3) ; patrimoine, sociétés, relations Nord-Sud (L2 à L3) ; physique (L2 à L3) ; sciences de la Terre (L2 à L3) ; sciences de la vie (L2 à L3).

parcours bidisciplinaire intensif : majeure chimie (L2 à L3).

- majeure : physique (L2 à L3).

- majeure : sciences de la Terre (L2 à L3).

- majeure : sciences de la vie (L2 à L3).

*Recrutement particulier : sur dossier et/ou entretien.

L. Electronique, énergie électrique, automatique

parcours : électronique - cursus master en ingénierie (CMI Figure) (L2 à M2).

parcours monodisciplinaire : électronique, énergie électrique, automatique (L2 à L3).

parcours bidisciplinaire : majeure électronique, énergie électrique, automatique (L2 à L3).

- mineures au choix : chinois (avec l'université Paris-Sorbonne) (L1 à L3)* ; chimie (L2 à L3) ; enseignement et didactique des sciences (L2 à L3) ; gestion (L2 à L3) ; histoire et philosophie des sciences et techniques (L2 à L3) ; informatique (L2 à L3) ; innovation en santé publique (L2 à L3) ; mathématiques (L2 à L3) ; mécanique (L2 à L3) ; médiation scientifique (L2 à L3) ; patrimoine, sociétés, relations Nord-Sud (L2 à L3) ; physique (L2 à L3) ; sciences de la Terre (L2 à L3) ; sciences de la vie (L2 à L3).

parcours bidisciplinaire intensif : majeure électronique, énergie électrique, automatique (L2 à L3).

- majeure : mathématiques (L2 à L3).

- majeure : physique (L2 à L3).

*Recrutement particulier : sur dossier et/ou entretien.

L. Informatique

parcours monodisciplinaire : informatique (L2 à L3).

parcours bidisciplinaire : majeure informatique (L2 à L3).

- mineures au choix : chinois (avec l'université Paris-Sorbonne) (L1 à L3)* ; chimie (L2 à L3) ; électronique, énergie électrique, automatique (L2 à L3) ; enseignement et didactique des sciences (L2 à L3) ; gestion (L2 à L3) ; histoire et philosophie des sciences et techniques (L2 à L3) ; innovation en santé publique (L2 à L3) ; mathématiques (L2 à L3) ; mécanique (L2 à L3) ; médiation scientifique (L2 à L3) ; patrimoine, sociétés, relations Nord-Sud (L2 à L3) ; physique (L2 à L3) ; sciences de la Terre (L2 à L3) ; sciences de la vie (L2 à L3).

parcours bidisciplinaire intensif : majeure informatique (L2 à L3).

- majeure : mathématiques (L2 à L3).

*Recrutement particulier : sur dossier et/ou entretien.

L. Mathématiques

parcours monodisciplinaire : mathématiques (L2 à L3).

parcours bidisciplinaire : majeure mathématiques (L2 à L3).

- mineures au choix : chinois (avec l'université Paris-Sorbonne) (L1 à L3)* ; histoire (avec l'université Paris-Sorbonne) (L1 à L3) ; philosophie (avec l'université Paris-Sorbonne) (L1 à L3) ; chimie (L2 à L3) ; électronique, énergie électrique, automatique (L2 à L3) ; enseignement et didactique des sciences (L2 à L3) ; gestion (L2 à L3) ; histoire et philosophie des sciences et techniques (L2 à L3) ; informatique (L2 à L3) ; innovation en santé publique (L2 à L3) ; mécanique (L2 à L3) ; médiation scientifique (L2 à L3) ; patrimoine, sociétés, relations Nord-Sud (L2 à L3) ; physique (L2 à L3) ; sciences de la Terre (L2 à L3) ; sciences de la vie (L2 à L3).

parcours bidisciplinaire intensif : majeure mathématiques (L2 à L3).

- majeure : électronique, énergie électrique, automatique (L2 à L3).

- majeure : informatique (L2 à L3).

- majeure : mécanique (L2 à L3).

- majeure : physique (L2 à L3).

*Recrutement particulier : sur dossier et/ou entretien.

L. Mécanique

parcours : mécanique - cursus master en ingénierie (CMI Figure) (L2 à M2).

parcours monodisciplinaire : mécanique (L2 à L3).

parcours bidisciplinaire : majeure mécanique (L2 à L3).

- mineures au choix : chinois (avec l'université Paris-Sorbonne) (L1 à L3)* ; chimie (L2 à L3) ; électronique, énergie électrique, automatique (L2 à L3) ; enseignement et didactique des sciences (L2 à L3) ; gestion (L2 à L3) ; histoire et philosophie des sciences et techniques (L2 à L3) ; informatique (L2 à L3) ; innovation en santé publique (L2 à L3) ; mathématiques (L2 à L3) ; médiation scientifique (L2 à L3) ; patrimoine, sociétés, relations Nord-Sud (L2 à L3) ; physique (L2 à L3) ; sciences de la Terre (L2 à L3) ; sciences de la vie (L2 à L3).

parcours bidisciplinaire intensif : majeure mécanique (L2 à L3).

- majeure : mathématiques (L2 à L3).

- majeure : physique (L2 à L3).

*Recrutement particulier : sur dossier et/ou entretien.

L. Physique

parcours : physique - cursus master en ingénierie (CMI Figure) (L2 à M2).

parcours monodisciplinaire : physique (L2 à L3).

parcours bidisciplinaire : majeure physique (L2 à L3).

- mineures au choix : chinois (avec l'université Paris-Sorbonne) (L1 à L3)* ; histoire (avec l'université Paris-Sorbonne) (L1 à L3) ; philosophie (avec l'université Paris-Sorbonne) (L1 à L3) ; chimie (L2 à L3) ; électronique, énergie électrique, automatique (L2 à L3) ; enseignement et didactique des sciences (L2 à L3) ; gestion (L2 à L3) ; histoire et philosophie des sciences et techniques (L2 à L3) ; informatique (L2 à L3) ; innovation en santé publique (L2 à L3) ; mathématiques (L2 à L3) ; mécanique (L2 à L3) ; médiation scientifique (L2 à L3) ; patrimoine, sociétés, relations Nord-Sud (L2 à L3) ; sciences de la Terre (L2 à L3) ; sciences de la vie (L2 à L3).

parcours bidisciplinaire intensif : majeure physique (L2 à L3).

- majeure : chimie (L2 à L3).

- majeure : électronique, énergie électrique, automatique (L2 à L3).

- majeure : mathématiques (L2 à L3).

- majeure : sciences de la Terre (L2 à L3).

*Recrutement particulier : sur dossier et/ou entretien.

L. Sciences de la Terre

parcours monodisciplinaire : sciences de la Terre (L2 à L3).

parcours bidisciplinaire : majeure sciences de la Terre (L2 à L3).

- mineures au choix : chinois (avec l'université Paris-Sorbonne) (L1 à L3)* ; chimie (L2 à L3) ; électronique, énergie électrique, automatique (L2 à L3) ; enseignement et didactique des sciences (L2 à L3) ; gestion (L2 à L3) ; histoire et philosophie des sciences et techniques (L2 à L3) ; informatique (L2 à L3) ; innovation en santé publique (L2 à L3) ; mathématiques (L2 à L3) ; mécanique (L2 à L3) ; médiation scientifique (L2 à L3) ; patrimoine, sociétés, relations Nord-Sud (L2 à L3) ; physique (L2 à L3) ; sciences de la vie (L2 à L3).

parcours bidisciplinaire intensif : majeure sciences de la Terre (L2 à L3).

- majeure : chimie (L2 à L3).

- majeure : physique (L2 à L3).

- majeure : sciences de la vie (L2 à L3).

*Recrutement particulier : sur dossier et/ou entretien.

L. Sciences de la vie

parcours monodisciplinaire : sciences de la vie (L2 à L3).

parcours bidisciplinaire : majeure sciences de la vie (L2 à L3).

- mineures au choix : chinois (avec l'université Paris-Sorbonne) (L1 à L3)* ; histoire (avec l'université Paris-Sorbonne) (L1 à L3) ; philosophie (avec l'université Paris-Sorbonne) (L1 à L3) ; chimie (L2 à L3) ; électronique, énergie électrique, automatique (L2 à L3) ; enseignement et didactique des sciences (L2 à L3) ; gestion (L2 à L3) ; histoire et philosophie des sciences et techniques (L2 à L3) ; informatique (L2 à L3) ; innovation en santé publique (L2 à L3) ; mathématiques (L2 à L3) ; mécanique (L2 à L3) ; médiation scientifique (L2 à L3) ; patrimoine, sociétés, relations Nord-Sud (L2 à L3) ; physique (L2 à L3) ; sciences de la Terre (L2 à L3).

parcours bidisciplinaire intensif : majeure sciences de la vie (L2 à L3).

- majeure : chimie (L2 à L3).

- majeure : sciences de la Terre (L2 à L3).

*Recrutement particulier : sur dossier et/ou entretien.

L. Sciences et technologies

parcours bidisciplinaire : majeure pluridisciplinaire (L3).

- mineures au choix : enseignement et didactique des sciences (L3) ; histoire et philosophie des sciences et techniques (L3) ; médiation scientifique (L3).

Licences, double cursus (L1 à L3)

- L. Biologie - mathématiques** (avec la station biologique à Roscoff - 29) (L1 à L3).*
- L. Lettres - informatique** (avec l'université Paris-Sorbonne) (L1 à L3).*
- L. Sciences - allemand** (avec l'université Paris-Sorbonne) (L1 à L3).*
- L. Sciences - design** (avec l'Ecole nationale supérieure de création industrielle - ENSCI Les Ateliers) (L1 à L3).*
- L. Sciences - droit** (avec l'université Panthéon-Assas) (L1 à L3).*
- L. Sciences - histoire** (avec l'université Paris-Sorbonne) (L1 à L3).*
- L. Sciences - musicologie** (avec l'université Paris-Sorbonne) (L1 à L3).*
- L. Sciences - philosophie** (avec l'université Paris-Sorbonne) (L1 à L3).*
- L. Sciences - sciences sociales** (avec Sciences Po) (L1 à L3).*

*Recrutement particulier : sur dossier et entretien.

DEUST

DEUST Systèmes d'information numérique et électronique (SINE)* A

*Recrutement particulier : sur dossier et entretien.

Licences professionnelles (L3)

- LP. Aménagement paysager : conception, gestion, entretien** (L3)
 - génie écologique pour les paysages urbains. A
- LP. Bio-industries et biotechnologies** (L3) A
- LP. Chimie : formulation** (L3) A
- LP. Chimie de synthèse** (L3) A
- LP. Chimie et physique des matériaux** (L3) S
- LP. Industries pharmaceutiques, cosmétologiques et de santé : gestion, production et valorisation** (L3)
 - vigilances industrielles. S
- LP. Intervention sociale : accompagnement de publics spécifiques** (L3)
 - codeur LPC (langue française parlée complétée). S
- LP. Métiers de la protection et de la gestion de l'environnement** (L3)
 - ressources et qualité de l'eau dans l'environnement. A
- LP. Métiers de l'électronique : microélectronique, optronique** (L3)
 - optique, optronique, instrumentation. A
- LP. Métiers de l'énergie, de l'environnement et du génie climatique** (L3)
 - maintenance des établissements recevant du public. A
 - efficacité énergétique des bâtiments. A
- LP. Métiers de l'industrie : mécanique** (L3)
 - chargé d'affaires à l'international. A
 - énergétique et environnement. A
 - innovation et développement industriel. A
- LP. Métiers de l'informatique : applications web** (L3)
 - projet web, développement et communication multimédia. A
- LP. Métiers du BTP : bâtiment et construction** (L3)
 - éco-construction pour un développement durable. A
- LP. Métiers du livre : édition et commerce du livre** (L3)
 - flux numériques dans l'industrie graphique. A
- LP. Qualité, hygiène, sécurité, santé, environnement** (L3)
 - sécurité alimentaire, nutrition, analyses. A
 - gestion de la qualité et des risques dans les bio-industries. A

Études de santé

- voir page 48

Formations d'ingénieurs

- voir page 89

Paris Diderot [Paris 7]

www.univ-paris-diderot.fr

Siège de la présidence

5 rue Thomas Mann, Bâtiment Grands Moulins, 75205 Paris Cedex 13
T. 01 57 27 55 10

Académie de Paris

Portes ouvertes

Samedi 25 février

- Santé (14h à 18h)
UFR de médecine, site Villemin, 10 avenue de Verdun, 75010 Paris

Samedi 4 mars

- Arts-lettres-langues, économie-gestion, sciences humaines et sociales, sciences et technologies, CPEI, école d'ingénieurs (12h à 18h)
Site Paris Rive Gauche, Halle aux farines, Esplanade Pierre Vidal-Naquet, 75013 Paris

Informations

Service d'orientation et d'insertion professionnelle

5 rue Thomas Mann, Les Grands Moulins, bâtiment C, rez-de-chaussée
75013 Paris, T. 01 57 27 71 31

Courriel : saop@univ-paris-diderot.fr

Orientation active : www.admission-postbac.fr

Inscriptions

www.admission-postbac.fr

Pour les formations à recrutement particulier, consulter le site internet de l'université.

Étudiants handicapés

Relais Handicap

10 rue Françoise Dolto, Halle aux farines, rez-de-chaussée, 75013 Paris
T. 01 57 27 60 15

Lundi, mardi, mercredi, vendredi (9h30 à 17h) ; jeudi (12h30 à 17h)

Licences (L1 à L3)

Domaine : Arts, lettres, langues

Licence, mentions

L. Arts du spectacle

parcours : arts du spectacle (L1 à L2).*

- parcours : cinéma et métiers de la culture (L3).
- parcours : pratiques du cinéma (L3).

*Recrutement particulier : sur dossier.

L. Langues étrangères appliquées

parcours : anglais - allemand (L1).
- parcours : anglais - allemand, langues et civilisations (L2 à L3).
- parcours : anglais - allemand, langues et droit (L2 à L3).
- parcours : anglais - allemand, langues et métiers de la traduction (L2 à L3).

L. Langues étrangères appliquées

parcours : anglais - chinois (L1).*

- parcours : anglais - chinois, échanges internationaux (L2 à L3).

*Recrutement particulier : sur dossier.

L. Langues étrangères appliquées

parcours : anglais - espagnol (L1).
- parcours : anglais - espagnol, langues et civilisations (L2 à L3).
- parcours : anglais - espagnol, langues et droit (L2 à L3).
- parcours : anglais - espagnol, langues et métiers de la traduction (L2 à L3).

L. Langues étrangères appliquées

parcours : anglais - japonais (L1).*

- parcours : anglais - japonais, échanges internationaux (L2 à L3).

*Recrutement particulier : sur dossier.

L. Langues, littératures et civilisations étrangères et régionales

parcours : anglais (L1 à L3).
parcours : chinois (L1 à L3).
parcours : coréen (L1 à L3).
parcours : japonais (L1 à L3).*

*Recrutement particulier : sur dossier.

L. Lettres

parcours : lettres et sciences humaines (L1 à L2).
- parcours : édition (L3).
- parcours : lettres et sciences humaines (L3).
- parcours : métiers de l'écrit (L3).
parcours : lettres et arts (L1 à L3).*

*Recrutement particulier : sur dossier.

Domaine : Droit, économie, gestion

Licence, mention

L. Économie

parcours : économie (L1 à L2).
- parcours : économie - gestion (L3).
- parcours : ressources humaines et travail (L3).

Domaine : Sciences humaines et sociales

Licence, mentions

L. Géographie et aménagement

parcours : géographie (L1 à L3).
parcours : histoire (L1 à L3).

L. Histoire

parcours : histoire (L1 à L3).
parcours : histoire - anglais (L1 à L3).
parcours : histoire - géographie (L1 à L3).
parcours : histoire - lettres (L1 à L3).
parcours : cursus intégré histoire - allemand (avec l'université de Bielefeld) (L1 à L3).*

*Recrutement particulier : sur dossier.

L. Psychologie

parcours : psychologie (L1 à L3).*

*Recrutement particulier : sur dossier.

L. Sociologie

parcours : sociologie (L1 à L3).

S	Statut de l'étudiant «Scolaire»
A	Statut de l'étudiant «Apprenti»
L1, L2, L3	1 ^{re} , 2 ^e , 3 ^e année de licence
M1, M2	1 ^{re} , 2 ^e année de master
S1, S2, S4	1 ^{er} , 2 ^e , 4 ^e semestre

Domaine : Sciences, technologies, santé

Licence, mentions

L. Chimie

parcours : chimie (L1 à L2).

- parcours : chimie (L3).
- parcours : chimie pour le vivant (L3).

parcours : cursus intégré chimie avec l'université de Bielefeld (L1 à L3).*

*Recrutement particulier : sur dossier.

L. Informatique

parcours : informatique (L1 à L2).

- parcours : informatique (L3).
- parcours : informatique fondamentale (avec l'Ecole normale supérieure Cachan) (L3).
- parcours : formation interuniversitaire en informatique (avec l'Ecole normale supérieure Ulm) (L3).

L. Mathématiques

parcours : mathématiques (L1 à L2).

- parcours : mathématiques appliquées (L3).
- parcours : mathématiques fondamentales (L3).
- parcours : mathématiques pour l'enseignement (L3).
- parcours : formation interuniversitaire en mathématiques appliquées (avec l'Ecole normale supérieure Cachan) (L3).
- parcours : formation interuniversitaire en mathématiques fondamentales (avec l'Ecole normale supérieure Ulm) (L3).

L. Mathématiques et informatique appliquées aux sciences humaines et sociales

parcours : mathématiques et informatique appliquées aux sciences humaines et sociales (L1 à L2).

- parcours : mathématiques et informatique appliquées aux sciences humaines et sociales (L3).
- parcours : professorat des écoles (L3).

L. Physique

parcours : physique (L1 à L2).

- parcours : formation interuniversitaire en physique (avec l'Ecole normale supérieure Ulm) (L3).
- parcours : physique (L3).
- parcours** : cycle préparatoire aux concours d'ingénieur (L1 à L2).*

*Recrutement particulier : sur dossier.

L. Sciences de la Terre

parcours : Terre - environnement (L1 à L2).*

- parcours : environnement (L3).
- parcours : Terre (L3).

*Recrutement particulier : sur dossier.

L. Sciences de la vie*

parcours : sciences de la vie (L1 à L2).

- parcours : biologie, biomolécules (L3).
- parcours : biologie-informatique (L3).
- parcours : biologie cellulaire et physiologie (L3).
- parcours : interdisciplinaire en biologie (avec l'Ecole normale supérieure Ulm) (L3).
- parcours : magistère européen de génétique (L3).
- parcours : vie et Terre (L3).

*Préparation possible aux concours d'entrée des écoles d'ingénieurs agronomes ou des écoles nationales vétérinaires.

Licences, double cursus (L1 à L3)

L. Asie - sciences de la Terre - arabe (double licence) (L1 à L3).*

L. Asie - sciences de la Terre - chinois (double licence) (L1 à L3).*

L. Asie - sciences de la Terre - japonais (double licence) (L1 à L3).*

L. Economie - géographie (avec l'université Paris 13) (L1 à L3).*

L. Histoire - allemand (avec l'université Sorbonne Nouvelle) (L1 à L3).

L. Mathématiques - informatique (double licence) (L1 à L3).*

L. Physique - chimie (double licence) (L1 à L3).*

*Recrutement particulier : sur dossier et/ou entretien.

Licence, après bac+2 (L3)

L. Sciences du langage (L3)

- parcours : français langue étrangère (L3).
- parcours : linguistique et informatique (L3).
- parcours : linguistique théorique et descriptive (L3).

Licences professionnelles (L3)

LP. Bio-industries et biotechnologies (L3)

- biophotonique. **S** ou **A**
- microbiologie industrielle et biotechnologie. **S** ou **A**

LP. Chimie analytique, contrôle, qualité, environnement (L3)

- techniques d'analyse physico-chimique du matériau. **S** ou **A**

LP. Chimie et physique des matériaux (L3)

- analyse des matériaux. **S** ou **A**

LP. Métiers de la communication : chargé de communication (L3)

- rédacteur technique. **S** ou **A**

LP. Métiers de la protection et de la gestion de l'environnement (L3)

- gestion et traitement des déchets. **S** ou **A**

LP. Métiers de l'électricité et de l'énergie (L3)

- techniques physiques des énergies. **S** ou **A**

LP. Métiers de l'instrumentation, de la mesure et du contrôle qualité (L3)

- métrologie qualité et sûreté industrielle. **S** ou **A**

Études de santé

- voir page 48

Formations d'ingénieurs

- voir page 89

Vincennes-Saint-Denis [Paris 8]

www.univ-paris8.fr

Siège de la présidence

2 rue de la Liberté,

93200 Saint-Denis

T. 01 49 40 67 00

Courriel : presidence@univ-paris8.fr

Académie de Créteil

Portes ouvertes

Samedi 25 février

- Toutes disciplines (13h30 à 17h30)

Campus Saint-Denis,

2 rue de la Liberté, 93 Saint-Denis

Informations

Service commun universitaire d'information, d'orientation et d'insertion professionnelle

2 rue de la Liberté, 93200 Saint-Denis

Bâtiment A, salle 347

T. 01 49 40 67 15 (ou 17)

Courriel : scuio@univ-paris8.fr

Orientation active : www.admission-postbac.fr

Inscriptions

www.admission-postbac.fr

Pour les formations à recrutement particulier, consulter le site internet de l'université.

Etudiants handicapés

Service accueil handicap

Bâtiment A, salle A 048,

T. 01 49 40 67 92

Courriel : accueil.handicap@univ-paris8.fr

Licences (L1 à L3)

Domaine : Arts

Licence, mentions

L. Arts du spectacle

parcours : cinéma (L1 à L3).

parcours : théâtre (L1 à L3).

L. Arts plastiques

parcours : arts plastiques (L1 à L3).

- parcours : arts et technologies de l'image (L3).

- parcours : photographie (L3).

L. Musicologie (L1 à L3).

Domaine : Droit, économie, gestion

Licence, mentions

L. Administration économique et sociale (L1 à L3).

L. Droit (L1 à L3).

L. Economie et gestion (L1 à L3).

Domaine : Lettres et langues

Licence, mentions

L. Langues étrangères appliquées

parcours : 2 langues au choix (allemand, anglais, arabe, espagnol, hébreu, italien, portugais, russe) (L1 à L3).

parcours : anglais - chinois (L1 à L3).

L. Langues, littératures et civilisations étrangères et régionales

parcours : anglais (L1 à L3).
parcours : arabe (L1 à L3).
parcours : espagnol (L1 à L3).
parcours : études européennes et internationales (L1 à L3).

L. Lettres (L1 à L3).

Domaine : Sciences humaines et sociales

Licence, mentions

L. Géographie et aménagement (L1 à L3).

L. Histoire (L1 à L3).

L. Information-communication (L1 à L3).*

L. Philosophie (L1 à L3).

L. Psychologie (L1 à L3).

L. Science politique (L1 à L3).

L. Sciences de l'éducation (L1 à L3).

L. Sciences du langage (L1 à L3).

L. Sociologie (L1 à L3).

*Recrutement particulier : sur dossier.

Domaine : Sciences, technologies, santé

Licence, mentions

L. Informatique

parcours : informatique (L1 à L2).
 - parcours : informatique (L3).
 - parcours : micro-informatique et machines embarquées (L3).

L. Mathématiques (L1 à L3).

L. Mathématiques et informatique appliquées aux sciences humaines et sociales (L1 à L3).

Licence, double cursus (L1 à L3)

L. Histoire - science politique (bi-licence) (L1 à L3).*

*Recrutement particulier : sur dossier.

Licence, après bac+1 (L2 à L3)

L. Etudes politiques (Nouveau collège d'études politiques de l'Université Paris Lumières).* (L2 à L3)
 - parcours : éthique, politique (L2 à L3).
 - parcours : les mots de la politique (L2 à L3).
 - parcours : pratiques de la justice sociale (L2 à L3).
 - parcours : violences et guerres (L2 à L3).

*sur dossier.

Licence, après bac+2 (L3)

L. Arts du spectacle

- parcours : danse (L3).

Licences professionnelles (L3)

LP. Commerce et distribution (L3). **A**

LP. E-commerce et marketing numérique (L3). **A**

LP. Gestion et accompagnement de projets pédagogiques (L3).

- enseignement de la langue des signes française en milieu scolaire. **S**

LP. Logistique et pilotage des flux (L3)

- logistique des filières aéroportuaires. **S**

LP. Management des processus logistiques (L3)

- coordonnateur des améliorations des processus d'entreprise. **A**

LP. Métiers de la communication : chef de projet communication (L3)

- communication interactive et multimédia. **A**

LP. Métiers de la GRH : assistant (L3)

- droit social et ressources humaines. **S**

LP. Métiers de l'immobilier : gestion et administration de biens (L3)

- droit et gestion de copropriété et syndic. **S**

LP. Métiers de l'information : métiers du journalisme et de la presse (L3)

- techniques journalistiques pour les nouveaux médias. **S**

LP. Métiers de l'informatique : applications web (L3)

- objets communicants intelligents. **S**

LP. Métiers de l'informatique : conception, développement et test de logiciels (L3)

- concepteurs de systèmes d'information, développeur - J2E/AGILE. **A**

LP. Métiers du commerce international (L3). **S**

LP. Métiers du numérique : conception, rédaction et réalisation web (L3)

- création et développement numérique en ligne. **S**

Paris Nanterre
[Paris 10]

www.u-paris10.fr

Siège de la présidence

200 avenue de la République, bâtiment B,
 92001 Nanterre Cedex

T. 01 40 97 72 00

Courriel : presidence@u-paris10.fr

Académie de Versailles

Portes ouvertes

Samedi 28 janvier

- Sciences et techniques des activités physiques et sportives (9h30 à 12h30)
 200 avenue de la République, 92 Nanterre

Mercredi 1^{er} février

- Toutes disciplines (10h à 17h)
 200 avenue de la République, campus de Nanterre, bâtiment B, 92 Nanterre

Informations

Service universitaire d'information et d'orientation

200 avenue de La République, bâtiment E, salle E14
 92000 Nanterre

T. 01 40 97 75 34

Courriel : cio@u-paris10.fr

Internet : <http://suio.u-paris10.fr>

Orientation active : www.admission-postbac.fr

Inscriptions

www.admission-postbac.fr

Pour les formations à recrutement particulier, consulter le site internet de l'université.

Etudiants handicapés

Service Handicaps et accessibilités

200 avenue de la République,
 bâtiment DD, bureau R 05, rez-de-chaussée,
 92 Nanterre

T. 01 40 97 58 79

Courriel : handicap.caciop@listes.u-paris10.fr

Licences (L1 à L3)

Domaine : Arts, lettres, langues

Licence, mentions

L. Arts du spectacle

parcours : arts du spectacle (L1 à L2).

- parcours : cinéma (L3).

- parcours : théâtre (L3).

- parcours : théâtre : entrées en scène (L3). **A**

L. Humanités

parcours : humanités classiques, arts et patrimoine (L1 à L3).

parcours : humanités et arts du spectacle (L1 à L3).

parcours : humanités, droit, économie-gestion (L1 à L3).

parcours : humanités, lettres et sciences humaines (L1 à L3).

S Statut de l'étudiant «Scolaire»

A Statut de l'étudiant «Apprenti»

L1, L2, L3 1^{re}, 2^e, 3^e année de licence

M1, M2 1^{re}, 2^e année de master

S1, S2, S4 1^{er}, 2^e, 4^e semestre

L. Langues étrangères appliquées,
parcours : allemand - anglais (L1 à L3).
parcours : arabe - anglais (L1 à L3).
parcours : chinois - anglais (L1 à L3).
parcours : espagnol - anglais (L1 à L3).
parcours : grec - anglais (L1 à L3).
parcours : italien - anglais (L1 à L3).
parcours : portugais - anglais (L1 à L3).
parcours : russe - anglais (L1 à L3).
parcours : tout couple de langues sans l'anglais (L1 à L3).

L. Langues, littératures et civilisations étrangères et régionales

parcours : études anglophones (L1 à L3).
parcours : études européennes et internationales (L1 à L3).
parcours : études hispaniques (L1 à L3).
parcours : études italiennes (L1 à L3).
parcours : études portugaises et brésiliennes (L1 à L3).
parcours : sociétés germanophones et cultures européennes (L1 à L3).

**pour bacheliers option internationale ou issus de sections européennes et bacheliers français de l'étranger.*

L. Lettres

parcours : lettres et interculturel (L1 à L3).
parcours : lettres (L1 à L2).
 - parcours : littératures française et comparée (L3).
 - parcours : métiers du livre et de l'écrit (L3).

Domaine : Droit, économie, gestion

Licence, mentions

L. Droit

parcours : droit (L1 à L3).
parcours : droit - économie (L1 à L3).

L. Droit français - droits étrangers*

parcours : droit français - droit allemand (L1 à L3).
parcours : droit français - droits espagnol et latino-américains (L1 à L3).
parcours : droit français - droit italien (L1 à L3).
parcours : droit français - droit russe (L1 à L3).
parcours : droit français - common law (L1 à L3).

**Recrutement particulier : test de langues.*

L. Economie et gestion

parcours : économie et gestion (L1 à L2).
 - parcours : économie (L3).
 - parcours : gestion (L3). **S** ou **A**

L. Economie et gestion

parcours : économie et gestion - droit (L1 à L2).
 - parcours : économie - droit (L3).

L. Economie et gestion

parcours : économie et gestion - langue et société allemandes (L1 à L2).
 - parcours : économie - langue et société allemandes (L3).
 - parcours : gestion - langue et société allemandes (L3).
parcours : économie et gestion - cursus intégré franco-allemand (L2).
 - parcours : économie - cursus intégré franco-allemand (L3).
 - parcours : gestion - cursus intégré franco-allemand (L3).

**Recrutement particulier : test de langues.*

L. Economie et gestion

parcours : économie et gestion - langue et société chinoises (L1 à L2).
 - parcours : économie - langue et société chinoises (L3).
 - parcours : gestion - langue et société chinoises (L3).

**pour bacheliers ES ou S issus d'une section internationale chinoise ou ayant étudié le chinois LV1 ou LV2 (sous réserve).*

L. Economie et gestion

parcours : économie et gestion - langue et sociétés du monde anglophone (L1 à L2).
 - parcours : économie - langue et sociétés du monde anglophone (L3).
 - parcours : gestion - langue et sociétés du monde anglophone (L3).

**Recrutement particulier : test de langues.*

L. Economie et gestion

parcours : économie et gestion - langue et sociétés espagnoles et hispano-américaines (L1 à L2).
 - parcours : économie - langue et sociétés espagnoles et hispano-américaines (L3).
 - parcours : gestion - langue et sociétés espagnoles et hispano-américaines (L3).

**Recrutement particulier : test de langues.*

L. Science politique

parcours : science politique (L1 à L3).

Domaine : Sciences humaines et sociales

Licence, mentions

L. Administration économique et sociale

parcours : administration économique et sociale (L1 à L3).

L. Géographie et aménagement

parcours : géographie et aménagement (L1 à L3).
 - parcours : géographie - histoire (L2 à L3).
parcours franco-italien : territoire, patrimoine et tourisme (en partenariat avec l'université de Salerne) (L1 à L3).

**maîtrise de l'italien recommandée.*

L. Histoire

parcours : histoire (L1 à L3).
parcours : histoire - anglais (L1 à L3).
 - parcours : histoire - géographie (L2 à L3).
 - parcours : histoire - histoire de l'art (L2 à L3).

**Recrutement particulier : test de langues.*

L. Histoire de l'art et archéologie

parcours : histoire de l'art et archéologie (L1 à L2).
 - parcours : anthropologie et préhistoire (L1 à L3).
 - parcours : histoire de l'art - histoire (L2 à L3).
 - parcours : archéologie (L3).
 - parcours : histoire de l'art (L3).
 - parcours : préparation aux concours de restaurateur (L3).

L. Philosophie

parcours : philosophie (L1 à L3).
 - parcours : philosophie et sciences humaines (L2 à L3).
 - parcours : philosophie - anglais (L2 à L3).

L. Psychologie (L1 à L3)

L. Sciences de l'éducation (L1 à L3).

L. Sciences de l'homme, anthropologie, ethnologie

parcours : sciences de l'homme, anthropologie, ethnologie (L1 à L3).
 - parcours : archéologie et histoire de l'art (L1 à L3).

L. Sciences du langage

parcours : sciences du langage (L1).
 - parcours : langage et sciences humaines (L2 à L3).
 - parcours : sciences du langage et didactique (L2 à L3).
 - parcours : traitement informatique des corpus (L3).

L. Sciences sociales

parcours : sciences sociales (L1 à L2).
 - parcours : géographie (L3).
 - parcours : histoire (L3).
 - parcours : sociologie et économie (L3).

L. Sociologie

parcours : sociologie (L1 à L3).

Domaine : Sciences, technologies, santé

Licence, mentions

L. Mathématiques et informatique appliquées aux sciences humaines et sociales

parcours : mathématiques et informatique appliquées aux sciences humaines et sociales (L1 à L2).
 - parcours : mathématiques et économie (L3).
 - parcours : méthodes informatiques appliquées à la gestion des entreprises (L3). **S** ou **A**

L. Sciences et techniques des activités physiques et sportives

parcours : STAPS (L1 à L2).
 - parcours : activité physique adaptée et santé (APAS) (L3).
 - parcours : éducation et motricité (L3).
 - parcours : management du sport (L3).

L. Sciences pour l'ingénieur (L1 à L3) **S** ou **A** (possible en L3)

parcours : cursus master en ingénierie en aéronautique, transport et énergétique - CMI ATE (L1 à M2).

**Recrutement particulier : sur dossier. (sous réserve)*

Licences, double cursus (S2 à L3)

L. Droit - économie et gestion (double licence) (S2 à L3).*

L. Economie et gestion - mathématiques et informatique appliquées aux sciences humaines et sociales (S2 à L3).*

L. Etudes anglophones (LLCER anglais) - **études germaniques** (LLCER allemand) (double licence) (S2 à L3).*

L. Etudes anglophones (LLCER anglais) - **études hispaniques** (LLCER espagnol) (double licence) (S2 à L3).*

L. Etudes anglophones (LLCER anglais) - **études italiennes** (LLCER italien) (double licence) (S2 à L3).*

L. Etudes anglophones (LLCER anglais) - **études portugaises et brésiliennes** (LLCER portugais) (double licence) (S2 à L3).*

L. Etudes anglophones (LLCER anglais) - **histoire** (double licence) (S2 à L3).*

L. Etudes anglophones (LLCER anglais) - **lettres** (lettres et interculturel) (double licence) (S2 à L3).*

L. Etudes anglophones (LLCER anglais) - **philosophie** (double licence) (S2 à L3).*

L. Etudes hispaniques (LLCER espagnol) - **études portugaises et brésiliennes** (LLCER portugais) (double licence) (S2 à L3).*

L. Etudes hispaniques (LLCER espagnol) - **histoire** (double licence) (S2 à L3).*

L. Etudes italiennes (LLCER italien) - **géographie et aménagement** (parcours franco-italien : territoire, patrimoine et tourisme) (double licence) (S2 à L3).*

L. Géographie et aménagement - histoire (S2 à L3).*

L. Histoire de l'art et archéologie - histoire (S2 à L3).*

L. Sciences de l'homme, anthropologie, ethnologie - histoire de l'art et archéologie (S2 à L3).*

**Recrutement particulier : sur dossier et/ou entretien.*

Licence, après bac+1 (L2 à L3)

L. Etudes politiques (Nouveau collège d'études politiques de l'Université Paris Lumières).* (L2 à L3)

- parcours : éthique, politique (L2 à L3).
 - parcours : les mots de la politique (L2 à L3).
 - parcours : pratiques de la justice sociale (L2 à L3).
 - parcours : violences et guerres (L2 à L3).

**sur dossier.*

Licences, après bac+2 (L3)

L. Administration publique (L3).

L. Information-communication (L3).

Licences professionnelles (L3)

LP. Assurance, banque, finance : chargé de clientèle (L3)

- clientèle particuliers. **S** ou **A**
- métiers de l'assurance et des services associés. **S** ou **A**

LP. Assurance, banque, finance : supports opérationnels (L3)

- gestion d'actifs financiers - back et middle office. **S** ou **A**
- métiers de l'assurance et des services associés. **S** ou **A**

LP. Gestion des organisations de l'économie sociale et solidaire (L3)

- associations et coopératives. **S** ou **A**

LP. Gestion et développement des organisations, des services sportifs et de loisirs (L3). **S**

LP. Guide conférencier (L3). **S**

LP. Intervention sociale : développement social et médiation par le sport (L3). **S**

LP. Management et gestion des organisations (L3)

- gestion des organisations sanitaires et sociales. **S**

LP. Métiers de la gestion et de la comptabilité : comptabilité et paie (L3)

- métiers de la gestion des rémunérations. **S**

LP. Métiers de la gestion et de la comptabilité : révision comptable (L3). **S** ou **A**

LP. Métiers de l'aménagement du territoire et de l'urbanisme (L3)

- coordinateur de l'action touristique locale et du développement durable des territoires. **S**

LP. Métiers de l'électronique : communication, systèmes embarqués (L3)

- mesures hyperfréquences et radiocommunications. **S** ou **A**

LP. Métiers de l'énergie, de l'environnement et du génie climatique (L3)

- maîtrise de l'énergie et environnement. **S** ou **A**

LP. Métiers de l'immobilier : gestion et développement de patrimoine immobilier (L3)

- administration de biens. **S**
- gestion opérationnelle du bâti. **S**
- promotion et transactions immobilières. **S**

LP. Métiers de l'industrie : gestion de la production industrielle (L3)

- informatique industrielle, automatisation et productique. **S** ou **A**

LP. Métiers de l'industrie : industrie aéronautique (L3)

- équipements aéronautiques et spatiaux. **S** ou **A**
- propulsions aéronautique et spatiale. **S** ou **A**
- structures aéronautiques et spatiales. **S** ou **A**

LP. Métiers du BTP : bâtiment et construction (L3)

- management et gestion des bâtis. **A**

LP. Métiers du commerce international (L3)

- management de projets internationaux. **S** ou **A**

LP. Métiers du livre : documentation

et bibliothèques (L3)

- bibliothèque. **S**

LP. Métiers du livre : édition et commerce du livre (L3)

- librairie. **A**

LP. Organisation et gestion des établissements hôteliers et de restauration (L3)

- encadrement et exploitation en hôtellerie et restauration de luxe. **S** ou **A**
- management et interculturalité. **S** ou **A**

LP. Techniques du son et de l'image (L3)

- communications audiovisuelles et multimédias locales et de proximité. **S**

Paris-Sud [Paris 11]

www.u-psud.fr

Siège de la présidence

Rue du Château, bâtiment 300, 91405 Orsay Cedex
T. 01 69 15 74 06

Courriel : president@u-psud.fr

Académie de Versailles

Portes ouvertes

Samedi 25 février

- Droit, économie, gestion (10h à 17h)

54 boulevard Desgranges, 92 Sceaux

- Sciences, santé (10h à 17h)

Rue du Doyen André Guinier, faculté des sciences, bâtiment 337, 91 Orsay

- STAPS (10h à 17h)

Rue Pierre de Coubertin, UFR Staps, Bat 335, 91 Orsay

Informations

Service commun universitaire

d'information et d'orientation

Internet : www.u-psud.fr/fr/vie-etudiante/orientation-et-insertion-professionnelle.html

Courriel : scuio@u-psud.fr

- Campus de Bures-Orsay

Rue du Doyen André Guinier, bâtiment 333, 91405 Orsay, T. 01 69 15 59 07 (ou 74 04)

- Campus de Sceaux

54 boulevard Desgranges, Bâtiment B, 92330 Sceaux
T. 01 40 91 17 98 (ou 18 38)

Orientation active : www.admission-postbac.fr

Inscriptions

www.admission-postbac.fr

Pour les formations à recrutement particulier, consulter le site internet de l'université.

Etudiants handicapés

Service handicap et études

Rue du Doyen André Guinier, bâtiment 338 (rez-de-chaussée), 91 Orsay, T. 01 69 15 31 45 (ou 39 02)

Courriel : handicap@u-psud.fr

Accessibilité réalisée dans tous les centres.

Licences (L1 à L3)

Domaine : Droit, économie, gestion

Licence, mentions

L. Droit

parcours : droit (L1 à L2).

- parcours : droit (accélééré) (L2 à L3).*

- parcours : droit public (L3).

- parcours : droit privé (droit civil ou droit de l'entreprise) (L3).

parcours : droit - langues et civilisations (anglais - allemand) (L1 à L2).**

parcours : droit - langues et civilisations (anglais - espagnol) (L1 à L2).**

parcours : droit - langues et civilisations (anglais - chinois) (L1 à L2).**

parcours : droit - droit Etudes juridiques comparatives et internationales (EJCI) (L1 à L3).**

parcours : droit - Ecole du Louvre (certificats d'histoire de l'art de l'Ecole du Louvre) (L1 à L3).**

parcours : droit - droit Etudes juridiques comparatives et internationales (EJCI) (L1 à L3).**

parcours : droit - Ecole du Louvre (certificats d'histoire de l'art de l'Ecole du Louvre) (L1 à L3).**

*Admission sur dossier après une CPGE

ou une L1 PACES.

**Recrutement particulier : sur dossier et/ou entretien.

L. Economie et gestion

tronc commun : économie et gestion (L1 à L2).

- parcours : économie et gestion (accélééré) (L2 à L3).*

- parcours : économie appliquée (L3).

- parcours : comptabilité contrôle (avec l'IUT de Sceaux) (L3).

- parcours : gestion des entreprises (L3).

parcours : langues et civilisations : anglais - allemand (L1 à L2).**

parcours : langues et civilisations : anglais - espagnol (L1 à L2).**

parcours : langues et civilisations : chinois - anglais (L1 à L2).**

parcours : langues et civilisations : chinois - anglais (L1 à L2).**

parcours : langues et civilisations : chinois - anglais (L1 à L2).**

*Admission sur dossier après une CPGE

ou une L1 PACES.

**Recrutement particulier : sur dossier.

Domaine : Sciences, technologies, santé

DU. Préparation aux cursus scientifiques*

*Recrutement particulier : sur dossier. Année réservée aux bacheliers non scientifiques.

Licence, mentions

L. Chimie

portail BCST : biologie, chimie, sciences de la Terre (L1).

portail PCST : physique, chimie et sciences de la Terre (L1).

- parcours : biologie et chimie (L2 à L3).

- parcours : chimie (L2 à L3).

- parcours : sciences, éducation 1^{er} degré et médiation (L3).

- parcours : magistère de physico-chimie moléculaire (L3 à M2).

L. Informatique

portail MPI : mathématiques, physique, informatique (L1).

- parcours : informatique (L2 à L3).

- parcours : méthodes informatiques appliquées à la gestion (MAGE) (L3). **S** ou **A**

- parcours : sciences, éducation 1^{er} degré et médiation (L3).

L. Mathématiques

portail MPI : mathématiques, physique, informatique (L1).

- parcours : mathématiques (L2).

- parcours : mathématiques en interactions (L3).

- parcours : mathématiques fondamentales et appliquées (L3).

- parcours : sciences, éducation 1^{er} degré et médiation (L3).

- parcours : magistère de mathématiques (L3 à M2).

- parcours : sciences, éducation 1^{er} degré et médiation (L3).

- parcours : magistère de mathématiques (L3 à M2).

L. Physique

portail MPI : mathématiques, physique, informatique (L1).

portail PCST : physique, chimie, sciences de la Terre (L1).

- parcours : physique (L2).

- parcours : électronique, énergie électrique, automatique - E3A (L3).

- parcours : physique et applications (L3).

- parcours : physique fondamentale (L3).

- parcours : physique mécanique (L3).

- parcours : sciences, éducation 1^{er} degré et médiation (L3).

- parcours : magistère de physique (L3 à M2).

- parcours : magistère électronique, énergie électrique, automatique - E3A (L3 à M2).

- parcours : sciences, éducation 1^{er} degré et médiation (L3).

- parcours : sciences, éducation 1^{er} degré et médiation (L3).

- parcours : sciences, éducation 1^{er} degré et médiation (L3).

- parcours : sciences, éducation 1^{er} degré et médiation (L3).

- parcours : sciences, éducation 1^{er} degré et médiation (L3).

- parcours : sciences, éducation 1^{er} degré et médiation (L3).

- parcours : sciences, éducation 1^{er} degré et médiation (L3).

- parcours : sciences, éducation 1^{er} degré et médiation (L3).

- parcours : sciences, éducation 1^{er} degré et médiation (L3).

- parcours : sciences, éducation 1^{er} degré et médiation (L3).

- parcours : sciences, éducation 1^{er} degré et médiation (L3).

- parcours : sciences, éducation 1^{er} degré et médiation (L3).

- parcours : sciences, éducation 1^{er} degré et médiation (L3).

- parcours : sciences, éducation 1^{er} degré et médiation (L3).

- parcours : sciences, éducation 1^{er} degré et médiation (L3).

- parcours : sciences, éducation 1^{er} degré et médiation (L3).

- parcours : sciences, éducation 1^{er} degré et médiation (L3).

- parcours : sciences, éducation 1^{er} degré et médiation (L3).

- parcours : sciences, éducation 1^{er} degré et médiation (L3).

- parcours : sciences, éducation 1^{er} degré et médiation (L3).

- parcours : sciences, éducation 1^{er} degré et médiation (L3).

- parcours : sciences, éducation 1^{er} degré et médiation (L3).

- parcours : sciences, éducation 1^{er} degré et médiation (L3).

- parcours : sciences, éducation 1^{er} degré et médiation (L3).

- parcours : sciences, éducation 1^{er} degré et médiation (L3).

S Statut de l'étudiant «Scolaire»

A Statut de l'étudiant «Apprenti»

L1, L2, L3 1^{re}, 2^e, 3^e année de licence

M1, M2 1^{re}, 2^e année de master

S1, S2, S4 1^{er}, 2^e, 4^e semestre

L. Sciences de la vie

- portail BCST** : biologie, chimie, sciences de la Terre (L1).
 - parcours : bio plus-préparation à l'entrée en magistère (L2).*
- parcours : biologie générale (L2).
 - parcours : biologie et chimie (L2 à L3).
 - parcours : cursus professionnalisé en biotechnologies - DEUST et licence professionnelle (L2 à L3).
 - parcours : préparation aux concours dans les écoles d'agronomie et vétérinaires (L2 à L3).*
- parcours : biologie des organismes et écologie (L3).
 - parcours : biologie et santé (L3).
 - parcours : préparation aux concours de l'enseignement des sciences de la vie et de la Terre (L3).
 - parcours : sciences, éducation 1^{er} degré et médiation (L3).
 - parcours : magistère en biologie (L3 à M2).

*Recrutement particulier : sur dossier.

L. Sciences et techniques des activités physiques et sportives

- tronc commun** : STAPS (L1 à L2).
 - parcours : activités physiques adaptées et santé (L3).
 - parcours : éducation et motricité, intervention en milieu scolaire 1^{er} degré (L3).
 - parcours : éducation et motricité, intervention en milieu scolaire 2nd degré (L3).
 - parcours : entraînement sportif (L3).
 - parcours : management du sport (L3).
parcours : STAPS - équitation (L1 à L3).*
- parcours** : STAPS - préparation à l'entrée à l'école de kinésithérapie et rééducation de Saint-Maurice et à certaines IFMK d'Ile-de-France (L1).**

*Recrutement particulier : sur dossier (avoir le Galop 5).

**Recrutement particulier : sur dossier.

L. Sciences et technologies*

- tronc commun (L1 à L2)**.
 - parcours : bioingénieries (L3).
 - parcours : ingénierie physique, mathématiques et informatique (L3).

*Recrutement particulier : sur dossier, entretien et tests.

Licences, double cursus (L1 à L3)

- L. Economie - mathématiques** (double licence) (L1 à L3).*
- L. Mathématiques - informatique** (double licence) (L1 à L3).*
- L. Physique - chimie** (double licence) (L1 à L3).*
- L. Physique - mathématiques** (double licence) (L1 à L3).*

*Recrutement particulier : sur dossier.

DEUST**DEUST Biotechnologies.* A**

*Recrutement particulier : sur dossier et entretien.

Licences professionnelles (L3)

- LP. Aménagement paysager : conception, gestion, entretien** (L3)
 - écopaysage végétal urbain. **A**
- LP. Assurance, banque, finance : chargé de clientèle** (L3)
 - commercialisation des produits et services financiers. **S** ou **A**
- LP. Bio-industries et biotechnologies** (L3)
 - recherche et développement, plateformes technologiques. **S** ou **A**
- LP. Chimie analytique, contrôle, qualité, environnement** (L3)
 - chimie analytique - chimie et procédés pour le développement durable et l'environnement. **S** ou **A**
- LP. Chimie de synthèse** (L3)
 - chimie organique et bio-organique : de la conception à la valorisation. **S** ou **A**
- LP. Commerce et distribution** (L3)
 - marketing. **S**
 - marketing des vins et spiritueux. **S**
 - marketing du luxe. **S**

LP. Industries pharmaceutiques, cosmétologiques et de santé : gestion, production et valorisation (L3)

- qualité de la production des produits pharmaceutiques et cosmétiques. **S** ou **A**
 - service client en instrumentation et réactifs de laboratoire. **S** ou **A**

LP. Intervention sociale : médiation par le sport (L3)

- intervention sociale : développement social et médiation par le sport. **S**

LP. Maintenance et technologie : électronique, instrumentation (L3)

- électronique et instrumentation biomédicales. **S** ou **A**

LP. Management et gestion des organisations (L3)

- entrepreneuriat et gestion des organisations. **S**

LP. Métiers de la forme (L3)

- métiers de la forme, responsable d'équipes et de projets. **S**

LP. Métiers de la gestion et de la comptabilité : contrôle de gestion (L3)

- contrôle de gestion. **S** ou **A**

LP. Métiers de la GRH : assistant (L3)

- la GRH à l'international. **S**
 - les outils du développement RH. **S**

LP. Métiers de la protection et de la gestion de l'environnement (L3)

- traitement et analyse de l'eau et des déchets aqueux. **S** ou **A**

LP. Métiers de l'aménagement du territoire et de l'urbanisme (L3)

- gestion durable des eaux pluviales dans l'aménagement des espaces. **S** ou **A**

LP. Métiers de l'électricité et de l'énergie (L3)

- techniques physiques des énergies. **A**

LP. Métiers de l'électronique : communication, systèmes embarqués (L3)

- instrumentation des systèmes embarqués et réseaux industriels (ISERI). **S**
 - systèmes embarqués et supervision par applications mobiles (SESAM). **S**

LP. Métiers de l'industrie : conception de produits industriels (L3)

- conception et industrialisation de nouveaux produits. **S** ou **A**
 - conception et géométrie des véhicules. **S** ou **A**

LP. Métiers de l'industrie : gestion de la production industrielle (L3)

- gestion industrielle et logistique. **S** ou **A**

LP. Métiers de l'industrie : mécatronique, robotique (L3)

- robotique. **S** ou **A**

LP. Métiers de l'informatique : administration et sécurité des systèmes et des réseaux (L3)

- administrateur de parc informatique. **S** ou **A**

LP. Métiers de l'informatique : développement d'applications (L3)

- programmation internet et systèmes mobiles. **S** ou **A**

LP. Métiers de l'instrumentation, de la mesure et du contrôle qualité (L3)

- matériaux, mesures, instrumentation. **S**

LP. Métiers des administrations et collectivités territoriales (L3) **S** ou **A****LP. Métiers des réseaux informatiques et télécommunications** (L3)

- réseaux et transmission IP. **S** ou **A**
 - réseaux et transmission radio. **S** ou **A**

LP. Métiers du commerce international (L3)

- commerce international. **S** ou **A**

LP. Optique professionnelle (L3)

- optométrie. **S** ou **A**
 - management et vente en optique et lunetterie. **S** ou **A**

LP. Qualité, hygiène, sécurité, santé, environnement (L3)

- bio - analyses et qualité pour les laboratoires d'analyses médicales. **S** ou **A**

LP. Systèmes automatisés, réseaux et informatique industrielle (L3)

- automatisme industriel et bâtiment intelligent. **S** ou **A**

LP. Technico-commercial (L3)

- achat de produits et services industriels. **S** ou **A**
 - vente de produits et services industriels. **S** ou **A**

Études de santé

- voir page 48

Formations d'ingénieurs

- voir page 89

Paris-Est Créteil Val-de-Marne UPEC [Paris 12]

www.u-pec.fr

Siège de la présidence

61 avenue du Général de Gaulle, campus centre,
94010 Créteil Cedex

T. 01 45 17 10 00

Courriel : contact@u-pec.fr

Académie de Créteil

Portes ouvertes

Samedi 4 mars

- Toutes disciplines (10h à 16h)

61 avenue du Général de Gaulle
campus centre, 94 Créteil

Informations

Service commun universitaire
d'information, d'orientation et d'insertion
professionnelle, bureau d'aide à l'insertion
professionnelle - site de Créteil

Rue Poète et Sellier - site Mail des Mèches,

Maison de l'innovation et de l'entrepreneuriat
étudiant, 94010 Créteil Cedex

T. 0 800 74 12 12

Courriel : orientation@u-pec.fr

Orientation active : www.admission-postbac.fr

www.u-pec.fr/lyceen/orientation/orientation-active-apb/

Inscriptions

www.admission-postbac.fr

Pour les formations à recrutement particulier,
consulter le site internet de l'université.

Etudiants handicapés

Cellule Handicap

61 avenue du Général de Gaulle, Maison de la santé,
niveau dalle - bâtiment I3, 94 Créteil

T. 01 45 17 15 15

Courriel : sumpps@u-pec.fr

Licences (L1 à L3)

Domaine : Arts, lettres, langues

Licence, mentions

L. Langues étrangères appliquées

parcours : anglais - allemand (L1 à L3).

parcours : anglais - espagnol (L1 à L3).

L. Langues, littératures et civilisations étrangères et régionales

portail : allemand (L1).

- parcours : allemand (L1 à L3).

- parcours : allemand - enseignement du 1^{er} degré (L1 à L3).

- parcours : allemand - enseignement du 2nd degré (L3).

- parcours : anglais - sciences de l'information et de la
communication (L1 à L3).*

*Recrutement particulier : sur dossier.

L. Langues, littératures et civilisations étrangères et régionales

portail : anglais (L1).

- parcours : anglais (L1 à L3).

- parcours : anglais - enseignement du 1^{er} degré (L1 à L3).

- parcours : anglais - sciences de l'information et de la
communication (L1 à L3).*

- parcours : anglais - traduction (L2 à L3).

- parcours : anglais - enseignement du 2nd degré (L3).

*Recrutement particulier : sur dossier.

L. Langues, littératures et civilisations étrangères et régionales

portail : espagnol (L1).

- parcours : espagnol (L1 à L3).

- parcours : espagnol - enseignement du 1^{er} degré (L1 à L3).

- parcours : espagnol - sciences de l'information et de la
communication (L1 à L3).*

- parcours : espagnol - traduction (L2 à L3).

- parcours : espagnol - enseignement du 2nd degré (L3).

*Recrutement particulier : sur dossier.

L. Lettres

portail : lettres monodisciplinaire (L1).

- parcours : lettres (L1 à L3).

- parcours : lettres - enseignement du 1^{er} degré (L1 à L3).

- parcours : lettres - sciences de l'information et de la
communication (L1 à L3).*

- parcours : lettres - enseignement du 2nd degré (L3).

- parcours : médiation culturelle (L3).

- parcours : rédaction professionnelle et communication
multimédia (L3).

*Recrutement particulier : sur dossier.

Domaine : Droit, économie, gestion

Licence, mentions

L. Administration et échanges internationaux

parcours : administration et échanges internationaux
(2 langues) (L1 à L2).

- option : administration et gestion des entreprises (L2 à L3).

- option : commerce international (L2 à L3).

- option : ressources humaines (L2 à L3).

parcours : filière « classe Amériques » - 3 langues
(anglais et 2 langues au choix : allemand, espagnol, italien,
portugais) (double diplôme avec les universités Castilla de
la Mancha et Jaén en Espagne) (L1 à L3).*

parcours : filière « classe européenne » - 3 langues
(anglais et 2 langues au choix : allemand, espagnol, italien,
portugais) (double diplôme avec les universités Castilla de
la Mancha et Jaén en Espagne) (L1 à L3).*

parcours : filière « classe Shanghai » - 3 langues (anglais-
mandarin et une langue au choix : allemand, espagnol,
italien, portugais) (double diplôme avec les universités
Castilla de la Mancha et Jaén en Espagne) (L1 à L3).*

parcours : international business (IB) - enseignements
en anglais (L1 à L3).*

*Recrutement particulier : sur dossier.

L. Droit

parcours : général (L1 à L3).

- parcours : juriste international, droit anglais - droit
espagnol (L1 à L3).*

parcours : carrières publiques (L1 à L3).*

parcours : filière Jean Monnet (L1 à L3).*

*Recrutement particulier : sur dossier.

L. Economie et gestion

parcours : économie et gestion (L1 à L2).

- parcours : passerelle PACES-CPGE (L2).*

- parcours : comptabilité, contrôle, audit (L3). **S** ou **A**

- parcours : économie (spécialisations : expertise
économique, banque et finance, économie et traitement
de l'information, international) (L3).

- parcours : gestion des entreprises (L3). **S** ou **A**

*Admission sur dossier et entretien après CPGE
toutes filières ou PACES.

L. Economie et gestion

parcours : informatique et management* (L1 à L2).**

S ou **A**

parcours : management international (L1 à L3).*

*Recrutement particulier : sur dossier et entretien.

**cycle préparatoire intégré au diplôme d'ingénieur
spécialité systèmes d'information de l'ESISE - Créteil.

L. Science politique

parcours : science politique (2 langues) (L1 à L2).

parcours : science politique à l'international
(3 langues) (L1 à L2).*

- parcours : gestion des territoires et développement
local (L3).

- parcours : politiques publiques (L3).

*Recrutement particulier : sur dossier.

Domaine : Sciences humaines et sociales

Licence, mentions

L. Géographie et aménagement

portail : géographie et aménagement (L1).

- parcours : géographie et aménagement (L1 à L2).

- parcours : géographie et aménagement - enseignement du
1^{er} degré (L1 à L3).

- parcours : géographie et aménagement - sciences de
l'information et de la communication (L1 à L3).*

- parcours : géographie et aménagement - aménagement-
environnement (L3).

- parcours : géographie et aménagement - analyse spatiale-
géomarketing (L3).

- parcours : géographie et aménagement - enseignement
du 2nd degré (L3).

- parcours : géographie et aménagement - sociétés et
territoires (L3).

*Recrutement particulier : sur dossier.

L. Histoire

portail : histoire (L1).

- parcours : histoire (L1 à L3).

- parcours : histoire - enseignement du 1^{er} degré (L1 à L3).

- parcours : histoire - sciences de l'information
et de la communication (L1 à L3).*

- parcours : histoire - enseignement du 2nd degré (L3).

*Recrutement particulier : sur dossier.

L. Philosophie

portail : philosophie (L1).

- parcours : philosophie (L1 à L3).

- parcours : philosophie - enseignement
du 1^{er} degré (L1 à L3).

- parcours : philosophie - sciences de l'information
et de la communication (L1 à L3).*

*Recrutement particulier : sur dossier.

L. Sciences de l'éducation

tronc commun (L1)

- parcours : éducation et enseignement (L2 à L3).

- parcours : intervention sociale, insertion,
formation (L2 à L3).

- parcours : coordination d'établissements et de services
pour personnes âgées (L3). **S** ou **A**

- parcours : tourisme et événementiel (L3). **A**

L. Sciences et techniques des activités physiques et sportives

parcours : STAPS (L1 à L2).

- parcours : éducation et motricité (L3).

- parcours : entraînement sportif (L3).

- parcours : management du sport (L3).

parcours : kinésithérapie et ergothérapie (L1)*.

*Recrutement particulier : sur dossier. Partenariats
avec les écoles de kinésithérapie de Saint-Maurice et
de la Pitié-Salpêtrière (AP) (après L1 PACES, STAPS),
l'EFOM (après une L1 PACES, STAPS) et l'institut
d'ergothérapie de l'UPEC (après L1 PACES, STAPS,
sciences et technologies).

Domaine : Sciences, technologies, santé

Licence, mentions

L. Chimie

portail CB-SVT : chimie-biologie, sciences de la vie et
de la Terre (L1).

- parcours : chimie - biologie (L2 à L3).

portail MISIPC : mathématiques, informatique,
sciences pour l'ingénieur, physique, chimie (L1).

- parcours : chimie (L2 à L3).

- parcours : chimie - professorat des écoles (L2 à L3).

parcours : chimie - biologie internationale (L1 à L3).*

*Recrutement particulier : sur dossier.

S	Statut de l'étudiant «Scolaire»
A	Statut de l'étudiant «Apprenti»
L1, L2, L3	1 ^{re} , 2 ^e , 3 ^e année de licence
M1, M2	1 ^{re} , 2 ^e année de master
S1, S2, S4	1 ^{er} , 2 ^e , 4 ^e semestre

L. Informatique

portail MISIPC : mathématiques, informatique, sciences pour l'ingénieur, physique, chimie (L1).

- parcours : informatique (L2 à L3).
- parcours : informatique - professorat des écoles (L2 à L3).

L. Mathématiques

portail MISIPC : mathématiques, informatique, sciences pour l'ingénieur, physique, chimie (L1).

- parcours : mathématiques et interactions (L2 à L3).
- parcours : mathématiques - professorat des écoles (L2 à L3).

L. Physique

portail MISIPC : mathématiques, informatique, sciences pour l'ingénieur, physique, chimie (L1).

- parcours : physique (L2 à L3).
- parcours : physique - professorat des écoles (L2 à L3).

L. Sciences de la vie et de la Terre

portail CB-SVT : chimie-biologie, sciences de la vie et de la Terre (L1).

- parcours : biologie environnement (L2 à L3).
- parcours : biologie - géologie enseignement (L2 à L3).
- parcours : biologie - santé (L2 à L3).
- parcours : chimie - biologie (L2 à L3).
- parcours : biologie - santé international (double diplôme avec l'université de Bonn) (L1 à L3).*

parcours : chimie - biologie internationale (L1 à L3).*

*Recrutement particulier : sur dossier.

L. Sciences pour l'ingénieur

portail MISIPC : mathématiques, informatique, sciences pour l'ingénieur, physique, chimie (L1).

- parcours : électronique et génie informatique (L2 à L3).
S ou **A** (possible en L3)
- parcours : maintenance (L2 à L3). **S** ou **A** (possible en L3)
- parcours : mécanique (L2 à L3). **S** ou **A** (possible en L3)

Licences, double cursus (L1 à L3)

L. Allemand - anglais (double diplôme) (L1 à L3).*

L. Histoire - allemand (double diplôme) (L1 à L3).*

L. Histoire - anglais (double diplôme) (L1 à L3).*

L. Histoire - espagnol (double diplôme) (L1 à L3).*

L. Histoire - géographie et aménagement (double diplôme) (L1 à L3).*

L. Histoire - lettres (double diplôme) (L1 à L3).*

L. Histoire - philosophie (double diplôme) (L1 à L3).*

L. Mathématiques - informatique (double diplôme) (L1 à L3).*

L. Mathématiques - physique (double diplôme) (L1 à L3).*

*Recrutement particulier : sur dossier.

DEUST

DEUST Métiers de la forme.* S

*Recrutement particulier : sur test.

Licences, après bac + 1 (L2 à L3)

L. Médecine - philosophie (double diplôme) (L2 à L3).*

*Recrutement particulier : sur dossier.

Licences, après bac+2 (L3)

L. Administration publique (L3)

- parcours : concours de la fonction publique et des territoires (L3).
- parcours : concours de la fonction publique et politiques publiques (L3).

Licences professionnelles (L3)

LP. Activités juridiques : métiers du droit de l'immobilier (L3)

- administration de biens. **S** ou **A**
- gestion éco-patrimoniale de l'immeuble. **S** ou **A**
- montage et gestion du logement locatif social. **S** ou **A**

LP. Assurance, banque, finance : chargé de clientèle (L3) **A**

LP. Assurance, banque, finance : chargé de clientèle (L3)

- chargé de clientèle. **S** ou **A**

LP. Cartographie, topographie et systèmes d'information géographique (L3)

- topographie, voirie et réseaux divers. **S** ou **A**

LP. Chimie analytique, contrôle, qualité, environnement (L3)

- chimie - analyse et contrôle des matières premières et des produits formulés. **S**

LP. Chimie et physique des matériaux (L3)

- traitement des métaux et alliages. **S** ou **A**

LP. Commerce et distribution (L3)

- management de rayon distrisup. **S** ou **A**
- management du point de vente. **A**

LP. Domotique (L3)

- domotique, imotique et autonomie - bâtiment communicant. **A**

LP. E-commerce et marketing numérique (L3) **S** ou **A**

LP. Gestion des organisations de l'économie sociale et solidaire (L3)

- management des associations. **S**

LP. Industries agroalimentaires : gestion, production et valorisation (L3)

- sécurité des aliments, assurance qualité. **A**

LP. Industries pharmaceutiques, cosmétologiques et de santé : gestion, production et valorisation (L3)

- développement du médicament. **A**

LP. Intervention sociale : accompagnement de publics spécifiques (L3)

- coordination et développement de projets pour les territoires. **S** ou **A**

LP. Intervention sociale : accompagnement social (L3)

- éducation et prévention. **S**

LP. Maintenance et technologie : systèmes pluritechniques (L3)

- maintenance nucléaire. **S**
- techniques avancées de maintenance. **S** ou **A**

LP. Maîtrise de l'énergie, électricité, développement durable (L3)

- gestion rationnelle de l'énergie électrique (GRENEL). **S** ou **A**

LP. Management des processus logistiques (L3)

- responsable d'exploitation. **S**

LP. Management et gestion des organisations (L3)

- management opérationnel des entreprises. **S** ou **A**

LP. Métiers de la communication : chargé de communication (L3)

- chargé de communication des collectivités territoriales et des associations. **S** ou **A**

LP. Métiers de la gestion et de la comptabilité : contrôle de gestion (L3) **S** ou **A**

LP. Métiers de la GRH : assistant (L3)

- assistant - chargé RH. **S** ou **A**
- gestionnaire paie et administration du personnel. **A**

LP. Métiers de l'aménagement du territoire et de l'urbanisme (L3)

- aménagement des territoires urbains. **S**

LP. Métiers de l'électricité et de l'énergie (L3)

- chargé d'affaires contrôle électrique. **S** ou **A**

LP. Métiers de l'énergétique, de l'environnement et du génie climatique (L3)

- métrologie, diagnostic, contrôles énergétiques des bâtiments. **A**

LP. Métiers de l'entrepreneuriat (L3) **S** ou **A**

LP. Métiers de l'immobilier : transaction et commercialisation de biens immobiliers (L3)

- activités immobilières. **A**

LP. Métiers de l'informatique : administration et sécurité des systèmes et des réseaux (L3)

- réseaux entreprises. **S** ou **A**

LP. Métiers de l'informatique : conception, développement et test de logiciels (L3)

- sécurité des données. **S** ou **A**

LP. Métiers de l'instrumentation, de la mesure et du contrôle qualité (L3)

- métrologie, qualité des matériaux et objets finis. **A**

LP. Métiers des réseaux informatiques et télécommunications (L3)

- administration des réseaux multimédia (ARM). **S**
- administration et sécurité des réseaux (ASUR). **S**
- réseaux informatiques, mobilité, sécurité (RIMS). **S** ou **A**
- systèmes et composants en télémedecine (SCT). **S** ou **A**

LP. Métiers du BTP : bâtiment et construction (L3)

- chargé d'affaires en bâtiment. **S** ou **A**

LP. Métiers du commerce international (L3)

- gestion de flux, administration des achats-ventes à l'international. **S** ou **A**

- marchés d'Asie. **S** ou **A**

- marchés d'Amérique. **S** ou **A**

- marchés européens. **S** ou **A**

- marchés méditerranéens. **S** ou **A**

- marchés d'Afrique et de l'Océan indien. **S** ou **A**

LP. Organisation et gestion des établissements hôteliers et de restauration (L3)

- management hôtelier. **S**

LP. Santé, vieillissement et activités physiques adaptées (L3)

- santé, vieillissement et activités physiques adaptées. **S**

LP. Systèmes automatisés, réseaux et informatique industrielle (L3) **S** ou **A**

LP. Technico-commercial (L3)

- commercialisation des produits et services industriels. **A**

Études de santé

- voir page 48

Formations d'ingénieurs

- voir page 89

Paris 13 [Paris 13]

www.univ-paris13.fr

Siège de la présidence

99 avenue Jean-Baptiste Clément,
93430 Villetaneuse
T. 01 49 40 30 00

Académie de Créteil

Portes ouvertes

Samedi 4 mars

- Santé, sciences de la vie, STAPS, sciences
sanitaires et sociales (10h à 17h)
Campus de Bobigny, 74 rue Marcel Cachin,
93 Bobigny
- Lettres-langues, sciences humaines et
sociales, information-communication,
droit-économie-gestion, science politique,
sciences, école d'ingénieurs (10h à 17h)
Campus de Villetaneuse, 99 avenue Jean-Baptiste
Clément, 93 Villetaneuse

Informations

Service commun universitaire d'information,
d'orientation et d'insertion professionnelle
Internet : www.scuioip.univ-paris13.fr

- Campus de Villetaneuse
99 avenue Jean-Baptiste Clément, grand Hall
93430 Villetaneuse, T. 01 49 40 40 11
Courriel : sec.scuioip@univ-paris13.fr
- Antenne de Bobigny
1 rue de Chablis, 93000 Bobigny, T. 01 48 38 88 38
Courriel : bob.scuioip@univ-paris13.fr

Orientation active : www.admission-postbac.fr
www.scuio.univ-paris13.fr/oa

Inscriptions

www.admission-postbac.fr

Pour les formations à recrutement particulier,
consulter le site internet de l'université.

Etudiants handicapés

Direction de la scolarité et de la vie
universitaire, Secteur Handicap étudiant
Campus de Villetaneuse, Grand Hall,
93 Villetaneuse
T. 01 49 40 44 83
Courriel : scol-handi@univ-paris13.fr

Licences (L1 à L3)

Domaine : Arts, lettres, langues

Licence, mentions

L. Langues étrangères appliquées

parcours : anglais - allemand (L1 à L3).
parcours : anglais - espagnol (L1 à L3).

L. Langues, littératures et civilisations étrangères et régionales

parcours : anglais (L1 à L3).
parcours : anglais - espagnol (L1 à L3).
parcours : espagnol (L1 à L3).
parcours : espagnol-arabe (L1 à L3).

L. Lettres

parcours : lettres (L1 à L3).
parcours : lettres - humanités numériques (L1 à L3).
- parcours : linguistique générale et linguistique
française (L3).
- parcours : littérature (L3).

Domaine : Droit, économie, gestion

Licence, mentions

L. Administration économique et sociale tronc commun (L1 à L2).

- parcours : action publique et sociale (L3).
- parcours : administration publique (L3).
- parcours : échanges internationaux (L3).
- parcours : entreprise (L3).

L. Droit (L1 à L3).

L. Économie et gestion

tronc commun (L1 à L2).
- parcours : comptabilité contrôle audit (CCA) (L3).
- parcours : contrôle de gestion et finance
d'entreprise (CGFE) (L3).
- parcours : économie de l'entreprise (L3).
- parcours : économie, banque, finance (L3).
parcours : linguistique renforcée (coréen*
et anglais renforcé) (L1 à L3).

*Coréen accessible aux débutants.

L. Science politique

parcours : sociologie et science politique (L1 à L3).

Domaine : Sciences humaines et sociales

Licence, mentions

L. Géographie et aménagement

parcours : géographie, environnement,
aménagement (L1 à L3).
parcours : géographie - humanités numériques (L1 à L3).
- parcours : géographie et histoire (L2 à L3).

L. Histoire

parcours : histoire (L1 à L3).
parcours : histoire - humanités numériques (L1 à L3).
- parcours : histoire et géographie (L2 à L3).

L. Information-communication (L1 à L3).*

*Recrutement particulier : sur dossier.

L. Psychologie

tronc commun (L1 à L2).
- parcours : psychologie clinique et pathologique (L3).
- parcours : psychologie cognitive (L3).
- parcours : psychologie du développement (L3).
- parcours : psychologie sociale (L3).
- parcours : psychophysiologie (L3).

Domaine : Sciences, technologies, santé

Année préparatoire aux études de santé (L1).*

*Recrutement particulier : sur dossier (pour
bacheliers de Seine-Saint-Denis).

Licence, mentions

L. Informatique (L1 à L3).

L. Mathématiques

tronc commun (L1 à L2).
- parcours : mathématiques appliquées à l'économie
et la finance (L3).
- parcours : mathématiques pour l'enseignement
et la recherche (L3).
- parcours : modélisation et ingénierie mathématiques (L3).

L. Physique, chimie

tronc commun (L1 à L2).
- parcours : biomatériaux (L3).
- parcours : génie des procédés (L3).
- parcours : physique et sciences des matériaux (L3).

L. Sciences de la vie

tronc commun (L1 à L2).
- parcours : biologie cellulaire et physiologie (L3).
- parcours : biophysique, chimie, santé (L3).

L. Sciences et techniques des activités physiques et sportives

tronc commun (L1).
- parcours : activité physique adaptée et santé (L2 à L3)
- parcours : éducation et motricité (L2 à L3)
- parcours : entraînement sportif (L2 à L3)

L. Sciences pour l'ingénieur

tronc commun (L1 à L2).
- parcours : optoélectronique et nanotechnologies (L3).
- parcours : traitement de l'information (L3).

L. Sciences sanitaires et sociales

parcours : sciences sanitaires et sociales (L1 à L3).
parcours : préparation au concours IFSI (L1).*

*Recrutement particulier : sur dossier (sous réserve).

Licences, double cursus (L1 à L3)

L. Droit - économie (L1 à L3).*

L. Économie - géographie (avec l'université Paris Diderot)
(L1 à L3).*

L. Informatique - mathématiques (double licence avec
l'université Paris Diderot) (L1 à L3).*

*Recrutement particulier : sur dossier et/ou entretien.

Licences, après bac+1 (L2 à L3)

L. Sciences de l'éducation

tronc commun (L2)

- parcours : insertion et interventions sociales sur les
territoires (L3).
- parcours : loisir - jeu - éducation (L3).

Licence, après bac+2 (L3)

L. Administration économique et sociale

- parcours : administration publique (L3).

Licences professionnelles (L3)

LP. Assurance, banque, finance : chargé
de clientèle (L3) **S** ou **A**

LP. Assurance, banque, finance : chargé
de clientèle (L3)

- assurance. **A**

LP. Assurance, banque, finance : supports
opérationnels (L3) **S** ou **A**

LP. Intervention sociale : accompagnement
social (L3) **S**

LP. Management des activités commerciales (L3)
- commercialisation de produits de luxe. **S** ou **A**

- hôtellerie et restauration. **S** ou **A**

- management commercial de l'événementiel. **A**

LP. Management et gestion des organisations (L3) **A**

LP. Métiers de la gestion et de la comptabilité :
comptabilité et paie (L3) **S** ou **A**

LP. Métiers de la gestion et de la comptabilité :
contrôle de gestion (L3) **S**

LP. Métiers de la gestion et de la comptabilité :
fiscalité (L3) **A**

LP. Métiers de la gestion et de la comptabilité :
responsable de portefeuille clients en cabinet
d'expertise (L3) **S**

LP. Métiers de la GRH : formation, compétences
et emploi (L3)

- management des emplois et des compétences. **S** ou **A**

LP. Métiers de l'animation sociale, socio-éducative
et socioculturelle (L3) **S** ou **A**

LP. Métiers de l'électronique : communication,
systèmes embarqués (L3)

- électronique et informatique industrielle appliquées aux
industries du transport. **S**

LP. Métiers de l'électronique : microélectronique,
optronique (L3)

- électronique, optique et nanotechnologies. **S**

LP. Métiers de l'entrepreneuriat (L3). **S** ou **A**

LP. Métiers de l'industrie : conception et
amélioration de processus et procédés
industriels (L3)

- métrologie dimensionnelle, qualité de la production
en mécanique. **S** ou **A**

S	Statut de l'étudiant «Scolaire»
A	Statut de l'étudiant «Apprenti»
L1, L2, L3	1 ^{re} , 2 ^e , 3 ^e année de licence
M1, M2	1 ^{re} , 2 ^e année de master
S1, S2, S4	1 ^{er} , 2 ^e , 4 ^e semestre

LP. Métiers de l'industrie : gestion de la production industrielle (L3)

- étude de signalisation ferroviaire. **A**
- management et ingénierie des systèmes multitechniques. **S** ou **A**

LP. Métiers de l'industrie : mécanique (L3)

- conception collaborative (CC). **S** ou **A**
- conception et fabrication assistées par ordinateur (CFAO). **S** ou **A**
- mécatronique, robotique de service. **S** ou **A**

LP. Métiers de l'informatique : administration et sécurité des systèmes et des réseaux (L3)

- réseaux et télécommunications. **S** ou **A**

LP. Métiers de l'informatique : conception, développement et test de logiciels (L3)

- génie logiciel, système d'information. **S** ou **A**

LP. Métiers du jeu vidéo (L3)

- level designer et game designer. **S**

LP. Métiers du notariat (L3) S**LP. Métiers du numérique : conception, rédaction et réalisation web (L3)**

- concepteur et intégrateur web et mobiles. **S**
- gestionnaire de contenus numériques et stratégies web. **A**
- scénariste multimédia. **A**

LP. Qualité, hygiène, sécurité, santé, environnement (L3)

- management des risques. **S** ou **A**

LP. Sécurité des biens et des personnes (L3)

- management de la sécurité, de la santé au travail et de l'environnement. **S** ou **A**

LP. Techniques du son et de l'image (L3)

- infographiste webdesigner. **S** ou **A**

Études de santé

- voir page 48

Formations d'ingénieurs

- voir page 89

Cergy-Pontoise [Cergy]

www.u-cergy.fr

Siège de la présidence

33 boulevard du Port, 95011 Cergy Cedex
T. 01 34 25 60 00

Académie de Versailles**Portes ouvertes**

Samedi 28 janvier

- Toutes disciplines (10h à 17h)

33 boulevard du Port, 95 Cergy

Informations

Direction orientation et insertion professionnelle (DOIP)

33 boulevard du Port, rez-de-chaussée, Tour des Chênes,
95011 Cergy Cedex, T. 01 34 25 63 22

Courriel : doip@ml.u-cergy.fr

Orientation active : www.admission-postbac.fr

Inscriptions

www.admission-postbac.fr

Pour les formations à recrutement particulier, consulter le site internet de l'université.

Étudiants handicapés

Les Chênes 2, rez-de-chaussée, salle n°4,
95 Cergy-Pontoise, T. 01 34 25 61 38
Courriel : handicap@ml.u-cergy.fr

Licences (L1 à L3)**Domaine : Arts, lettres, langues****Licence, mentions****L. Langues étrangères appliquées***

parcours : anglais - allemand (L1 à L3).

parcours : anglais - chinois (L1 à L3).**

parcours : anglais - espagnol (L1 à L3).

parcours : anglais - japonais (L1 à L3).**

parcours : cursus master en ingénierie (CMI) ingénierie internationale du tourisme culturel et des territoires, anglais - chinois (L1 à M2).**

parcours : cursus master en ingénierie (CMI) ingénierie internationale du tourisme culturel et des territoires, anglais - espagnol (L1 à M2).**

parcours : cursus master en ingénierie (CMI) ingénierie internationale du tourisme culturel et des territoires, anglais - japonais (L1 à M2).**

*préparation possible au concours commun d'entrée en 1^{re} année des IEP et Sciences Po.

**Recrutement particulier : sur dossier.

L. Langues, littératures et civilisations étrangères et régionales*

parcours : anglais (L1 à L3).

parcours : espagnol (L1 à L3).

*préparation possible au concours commun d'entrée en 1^{re} année des IEP et Sciences Po.

L. Lettres*

tronc commun : lettres modernes (S1).

- parcours : journalisme, édition, communication (JEC) (S2 à L3).

- parcours : lettres, enseignement du français (LEF) (S2 à L3).

- parcours : lettres, recherche, création (LRC) (S2 à L3).

parcours : lettres et arts vivants (L1).

- parcours : danse (L1 à L3).**

- parcours : musique (L1 à L3).**

- parcours : théâtre (L1 à L3).**

*préparation possible au concours commun d'entrée en 1^{re} année des IEP et Sciences Po.

**Recrutement particulier : sur dossier et audition.

Domaine : Droit, économie, gestion**Licence, mentions****L. Droit***

parcours : droit (L1 à L3).

parcours : droit anglo-américain - DU droit anglo-américain (L1 à L3).**

parcours : droit allemand - DU droit allemand (L1 à L3).**

parcours : droit espagnol - DU droit espagnol et latino-américain (L1 à L3).**

L. Economie*

portail : économie, finance et gestion (L1).

- parcours : économie et finance (L2 à L3).

parcours : économie et finance - DU economics and corporate english (formation renforcée en anglais) (L1 à L3).**

parcours : cursus master en ingénierie (CMI), ingénierie financière (L1 à M2).**

L. Gestion*

portail : économie, finance, gestion (L1).

- parcours : gestion (L2 à L3).

L. Licence intégrée franco-allemande en droit (L1 à L3).**

*préparation possible au concours commun d'entrée en 1^{re} année des IEP et Sciences Po.

**Recrutement particulier : sur dossier et/ou entretien.

Domaine : Sciences humaines et sociales**Licence, mentions****L. Géographie et aménagement***

tronc commun : géographie (L1).

- parcours : études urbaines (L2 à L3).

- parcours : géographie - histoire (L2 à L3).

- parcours : patrimoine (L2 à L3).

L. Histoire*

tronc commun : histoire (L1).

- parcours : histoire (L2 à L3).

- parcours : histoire - géographie (L2 à L3).

- parcours : journalisme, édition, communication (L2 à L3).

- parcours : patrimoine (L2 à L3).

*préparation possible au concours commun d'entrée en 1^{re} année des IEP et Sciences Po.

Domaine : Sciences, technologies, santé**Licence, mentions****L. Chimie**

portail : physique, chimie, sciences de la Terre et ingénierie (L1).

- parcours : chimie (L2 à L3).

parcours connexe : chimie, physique - cycle universitaire de préparation aux concours d'entrée aux grandes écoles (CUPGE) (L1 à L2).*

parcours connexe : cursus master en ingénierie (CMI), chimie (chimie macro et moléculaire pour l'énergie et la santé) (L1 à M2).*

*Recrutement particulier : sur dossier et/ou entretien.

L. Electronique, énergie électrique, automatique

portail : mathématiques, informatique, physique et ingénierie (L1).

- parcours : approfondissement sciences pour l'ingénieur (L2).

- parcours : électrotechnique, automatique (L3).

parcours connexe : cursus master en ingénierie (CMI), EEA (traitement de l'information et gestion de l'énergie) (L1 à M2).*

*Recrutement particulier : sur dossier et entretien.

L. Génie civil

portail : mathématiques, informatique, physique et ingénierie (L1).

- parcours : approfondissement sciences pour l'ingénieur (L2).

- parcours : génie civil (L3).

parcours connexe : cursus master en ingénierie (CMI), génie civil (L1 à M2).*

*Recrutement particulier : sur dossier et entretien.

L. Informatique

portail : mathématiques, informatique, physique et ingénierie (L1).

- parcours : approfondissement informatique (L2).
- parcours : informatique (L3).

parcours connexe : cursus master en ingénierie (CMI), informatique (systèmes intelligents communicants) (L1 à M2).*

*Recrutement particulier : sur dossier et entretien.

L. Mathématiques

portail : mathématiques, informatique, physique et ingénierie (L1).

- parcours : approfondissement mathématiques (L2).
- parcours : mathématiques (L3).

parcours connexe : mathématiques, physique - cycle universitaire de préparation aux concours d'entrée aux grandes écoles (CUPGE) (L1 à L2).*

parcours connexe : éducation et formation, pluridisciplinaire (L3).

*Recrutement particulier : sur dossier.

L. Physique

portail : physique, chimie, sciences de la Terre et ingénierie (L1).

portail : mathématiques, informatique, physique et ingénierie (L1).

- parcours : approfondissement physique (L2).
- parcours : physique (L3).
- parcours : physique et simulation (L3).

parcours connexe : mathématiques, physique - cycle universitaire de préparation aux concours d'entrée aux grandes écoles (CUPGE) (L1 à L2).*

*Recrutement particulier : sur dossier.

L. Physique, chimie

portail : physique, chimie, sciences de la Terre et ingénierie (L1).

- parcours : physique - chimie (L2 à L3).

parcours connexe : chimie, physique - cycle universitaire de préparation aux concours d'entrée aux grandes écoles (CUPGE) (L1 à L2).*

*Recrutement particulier : sur dossier.

L. Sciences de la Terre

portail : physique, chimie, sciences de la Terre et ingénierie (L1).

- parcours : sciences de la Terre et environnement (L2 à L3).

parcours connexe : cursus master en ingénierie (CMI), géoressources énergétiques et géostockage (L1 à M2).* (sous réserve)

L. Sciences de la vie

portail : biologie et ingénierie (L1).

- parcours : sciences de la vie (L2).
- parcours : biochimie et biologie cellulaire (L3).
- parcours : sciences de la vie et de la nature (L2).
- parcours : biologie générale et sciences de la Terre (L3).
- parcours connexe** : cursus master en ingénierie (CMI), biologie (biomatériaux pour la santé) (L1 à M2).*

*Recrutement particulier : sur dossier.

Licences, après bac+2 (L3)

L. Administration publique (L3).

L. Gestion (L3).

- parcours : passerelle DUT GEA - passerelle DUT TC (L3).

Licences professionnelles (L3)

LP. Biologie analytique et expérimentale (L3)

- biologie de la cellule eucaryote. **A**

LP. Chimie : formulation (L3)

- formulation industrielle. **S** ou **A**

LP. Commerce et distribution (L3)

- distrip management. **A**

LP. Commercialisation de produits et services (L3)

- management et gestion commerciale des services. **A**

LP. Industries pharmaceutiques, cosmétologiques et de santé : gestion, production et valorisation (L3)

- méthodes et techniques d'analyse des produits cosmétiques : chargé de tests en conception et qualité. **S**

LP. Maintenance des systèmes industriels, de production et d'énergie (L3)

- infrastructures ferroviaires : signalisation. **A**

LP. Management des activités commerciales (L3)

- management et gestion commerciale. **S** ou **A**
- transport de voyageurs. **S** ou **A**

LP. Management des processus logistiques (L3)

- management de la chaîne logistique. **A**

LP. Management des transports et de la distribution (L3)

- gestion des réseaux ferrés. **A**

LP. Management et gestion des organisations (L3)

- entrepreneuriat en TPE. **A**

LP. Métiers de la communication : chargé de communication (L3)

- chargé de communication de proximité et des médias numériques. **A**

LP. Métiers de la gestion et de la comptabilité : comptabilité et paie (L3)

- gestion de la paie et administration du personnel. **S** ou **A**

LP. Métiers de la gestion et de la comptabilité : révision comptable (L3) **S** ou **A**

LP. Métiers de la médiation par des approches artistiques et culturelles (L3)

- médiation culturelle et valorisation des expressions artistiques. **S**

LP. Métiers de l'industrie : conception et amélioration de processus et procédés industriels (L3)

- lean management. **A**

LP. Métiers de l'industrie : mécanique, robotique (L3)

- mécanique. **A**

LP. Métiers de l'informatique : applications web (L3)

- développeur web et multimédia option développement mobile. **S** ou **A**

- développeur web et multimédia option gestion de projets. **S** ou **A**

- développeur web et multimédia option objets connectés. **S** ou **A**

- web et applications mobiles. **S** ou **A**

LP. Métiers des arts culinaires et des arts de la table (L3)

- création et développement en design et art culinaire. **S** ou **A**

- culture gastronomique française et européenne. **S** ou **A**

- management opérationnel de la restauration gastronomique à vocation internationale. **S** ou **A**

- traiteur événementiel et banqueting. **S** ou **A**

LP. Métiers des réseaux informatiques et télécommunications (L3)

- réseaux et sécurité. **S** ou **A**

LP. Métiers du BTP : bâtiment et construction (L3)

- bureau d'étude et conception technique. **S** ou **A**

- gestion technique du patrimoine immobilier. **S** ou **A**

LP. Métiers du BTP : génie civil et construction (L3)

- infrastructures ferroviaires. **A**

LP. Métiers du BTP : travaux publics (L3)

- infrastructures routières et aménagements urbains. **A**

LP. Métiers du commerce international (L3)

- technico-commercial en commerce international. **S** ou **A**

LP. Métiers du numérique : conception, rédaction et réalisation web (L3)

- chargé de communication culturelle et multimédia. **A**

- infographie, patrimoine, visualisation et modélisation 3D. **A**

- infographiste, webdesign et multimédia. **A**

LP. Métiers du tourisme et des loisirs (L3)

- responsable international de structures de loisirs, d'accueil et de voyages. **S**

LP. Organisation et gestion des établissements hôteliers et de restauration (L3)

- direction des services d'hébergement en hôtellerie internationale. **A**

LP. Protection et valorisation du patrimoine historique et culturel (L3)

- préservation et mise en valeur du patrimoine bâti. **S** ou **A**

LP. Qualité, hygiène, sécurité, santé, environnement (L3)

- santé, sécurité, environnement. **S** ou **A**

- système de management intégré. **S** ou **A**

LP. Systèmes automatisés, réseaux et informatique industrielle (L3)

- métiers de la supervision. **A**

LP. Technico-commercial (L3)

- commercialisation des produits et services industriels. **S** ou **A**

Évry-Val-d'Essonne [Évry]

www.univ-evry.fr

Siège de la présidence

23 boulevard François Mitterrand,
bâtiment Ile-de-France, 91025 Evry Cedex
T. 01 69 47 71 25

Courriel : presidence@univ-evry.fr

Académie de Versailles

Portes ouvertes

Samedi 25 février

- Toutes disciplines (10h à 17h)

Campus d'Evry, boulevard François Mitterrand,
91 Evry

Informations

Direction de la réussite étudiante

23 boulevard François Mitterrand,
bâtiment Ile-de-France, 91025 Evry Cedex
T. 01 69 47 76 17

Courriel : orientation.dre@univ-evry.fr

Orientaion active : www.admission-postbac.fr

Courriel : orientation-active@univ-evry.fr

Inscriptions

www.admission-postbac.fr

Pour les formations à recrutement particulier,
consulter le site internet de l'université.

Etudiants handicapés

Pôle accueil handicap, T. 01 69 47 71 84

Courriel : handicap@univ-evry.fr

Licences (L1 à L3)

Domaine : Arts, lettres, langues

Licence, mentions

L. Arts du spectacle

parcours : spectacle et musique (L1 à L3).

L. Langues étrangères appliquées

parcours : anglais - allemand (L1 à L3).

parcours : anglais - espagnol (L1 à L3).

L. Musicologie

parcours : musique et musicologie (L1 à L3).

Domaine : Droit, économie, gestion

Licence, mentions

L. Administration économique et sociale

tronc commun (L1 à L2).

- parcours : gouvernance et encadrement des organisations (L3).

- parcours : gouvernance et encadrement, social, santé et territoires (L3). **S** ou **A**

- parcours : pluridisciplinaire enseignement (L3).

L. Droit

tronc commun (L1 à L2).

- parcours : droit (L3).

- parcours : juriste d'entreprise (L3).

S Statut de l'étudiant «Scolaire»

A Statut de l'étudiant «Apprenti»

L1, L2, L3 1^{re}, 2^e, 3^e année de licence

M1, M2 1^{re}, 2^e année de master

S1, S2, S4 1^{er}, 2^e, 4^e semestre

L. Economie et gestion**tronc commun** (L1 à L2).

- parcours : économie (L3).
- parcours : gestion option comptabilité - contrôle de gestion (L3). **S** ou **A**
- parcours : gestion option marketing (L3). **S** ou **A**

Domaine : Sciences humaines et sociales**Licence, mentions****L. Histoire****tronc commun** (L1 à L2).

- parcours : histoire et civilisations (L3).
- parcours : histoire et géographie (L3).
- parcours : pluridisciplinaire enseignement (L3).

L. Sociologie**tronc commun** (L1 à L2).

- parcours : pluridisciplinaire enseignement (L3).
- parcours : sociologie (L3).

Domaine : Sciences, technologies, santé**Licence, mentions****L. Informatique****portail** : mathématiques, physique-chimie, informatique, sciences pour l'ingénieur (SI).

- parcours : tronc commun (S2 à L2).
- parcours : architecture des systèmes en réseaux (ASR) (L3).
- parcours : bio - informatique (BI) (L3).
- parcours : conception et intelligence des logiciels et des systèmes (CIS) (L3).
- parcours : méthodes informatiques appliquées à la gestion des entreprises (MIAGE) (L3). **S** ou **A**

L. Mathématiques**portail** : mathématiques, physique-chimie, informatique, sciences pour l'ingénieur (SI).

- parcours : tronc commun (S2 à L2).
- parcours : mathématiques et applications (L3).
- parcours : mathématiques et économie (L3).
- parcours : pluridisciplinaire et enseignement (L3).

L. Physique, chimie**portail** : mathématiques, physique-chimie, informatique, sciences pour l'ingénieur (SI).

- parcours : tronc commun (S2 à L2).
- parcours : chimie (L3).
- parcours : physique (L3).
- parcours : physique - chimie (L3).
- parcours : pluridisciplinaire et enseignement (L3).

L. Sciences de la vie**tronc commun** (L1 à L2).

- parcours : biologie, physique, chimie (L3).
- parcours : biologie et informatique (L3).
- parcours : génomique, physiologie et santé (L3).
- parcours : pluridisciplinaire et enseignement (L3).

L. Sciences et techniques des activités physiques et sportives**tronc commun** (L1).

- parcours : activité physique adaptée (L2 à L3).
- parcours : éducation et motricité (L2 à L3).
- parcours : entraînement sportif (L2 à L3).

L. Sciences pour l'ingénieur**portail** : mathématiques, physique-chimie, informatique, sciences pour l'ingénieur (SI).

- parcours : tronc commun (S2 à L2).
- parcours : aéronautique et spatial (L3). **S** ou **A**
- parcours : automatique et génie électrique (L3). **S** ou **A**
- parcours : design industriel (L3). **S** ou **A**
- parcours : génie informatique (L3). **S** ou **A**
- parcours : génie mécanique (L3). **S** ou **A**
- parcours : robotique, productique, logistique (L3). **S** ou **A**

Licences, double cursus (L1 à L3)**L. Droit et économie** (double licence) (L1 à L3).***L. Mathématiques et économie** (double licence) (L1 à L3).***L. Sciences de la vie - informatique** (double licence) (L1 à L3).***L. Sociologie - histoire** (double licence) (L1 à L3).

*Recrutement particulier : sur dossier.

DEUST**DEUST Animation et gestion des activités physiques et sportives ou culturelles*** **S****DEUST Travail social, métiers de l'aménagement et des activités sociales, économie sociale et solidaire*****parcours** : médiation éducative et sportive. **S** ou **A**
parcours : médiation urbaine et sociale. **S** ou **A**

*Recrutement particulier : sur dossier.

Licences professionnelles (L3)**LP. Assurance, banque, finance : chargé de clientèle** (L3)- chargé de clientèle particuliers. **S** ou **A****LP. Bio-industries et biotechnologies** (L3). **S****LP. Domotique** (L3)- gestion technique et du handicap dans les bâtiments. **S** ou **A****LP. E-commerce et marketing numérique** (L3)- commerce, marketing et commerce sur internet. **S** ou **A****LP. Gestion des achats et des approvisionnements** (L3). **A****LP. Logistique et pilotage des flux** (L3)

- gestion de la chaîne logistique internationale des produits alimentaires. **S** ou **A**
- gestion de la chaîne logistique internationale et pilotage des achats. **S** ou **A**

LP. Logistique et transports internationaux (L3)- logistique aéroportuaire et transport aérien. **S****LP. Management des processus logistiques** (L3)- gestion de la chaîne logistique. **A****LP. Management et gestion des organisations** (L3)

- création, reprise de PME - PMI. **S**
- développement d'activité dans les PME - PMI. **S**

LP. Matériaux et structures : gestion, conception et industrialisation (L3). **S** ou **A****LP. Métiers de la communication : chargé de communication** (L3)- chargé de communication, institutionnelle, corporate. **S** ou **A****LP. Métiers de la gestion et de la comptabilité : comptabilité et paie** (L3). **S****LP. Métiers de la gestion et de la comptabilité : responsable de portefeuille clients en cabinet d'expertise** (L3). **S** ou **A****LP. Métiers de la GRH : assistant** (L3). **S** ou **A****LP. Métiers de l'aménagement du territoire et de l'urbanisme** (L3)- voirie et réseaux divers - conception et maîtrise d'œuvre. **S** ou **A****LP. Métiers de l'énergétique, de l'environnement et du génie climatique** (L3)- efficacité énergétique et énergies renouvelables. **S** ou **A****LP. Métiers de l'immobilier : gestion et développement de patrimoine immobilier** (L3)- gestion et développement de patrimoine immobilier. **S** ou **A****LP. Métiers de l'immobilier : transaction et commercialisation de biens immobiliers** (L3). **S** ou **A****LP. Métiers de l'industrie : conception de produits industriels** (L3)- ingénierie mécanique et environnement. **A****LP. Métiers de l'informatique : applications web** (L3)

- administration et sécurisation des réseaux et des services intranet et internet. **S** ou **A**
- développement avancé d'applications web intranet et internet. **S** ou **A**

LP. Métiers de l'informatique : systèmes d'informatique et gestion des bases de données (L3)

- conception intégration et gestion des systèmes d'information - analyse de bases de données et systèmes décisionnels (CIGSINFO ABDD). **S** ou **A**
- conception intégration et gestion des systèmes d'information - analyse de production systèmes réseaux et application (CIGSINFO APSRA). **S** ou **A**

LP. Métiers des réseaux informatiques et télécommunications (L3)- intégration des systèmes voix données. **S** ou **A****LP. Métiers du BTP : bâtiment et construction** (L3)- management et ingénierie des entreprises de façades. **S** ou **A****LP. Métiers du décisionnel et de la statistique** (L3)- management de la relation client. **S** ou **A****LP. Métiers du numérique : conception, rédaction et réalisation web** (L3)- création et gestion de projets multimédia (CGPM). **A****LP. Métiers du tourisme : commercialisation des produits touristiques** (L3). **S** ou **A****LP. Organisation et gestion des établissements hôteliers et de restauration** (L3)- management des entreprises de l'hôtellerie et de la restauration. **S** ou **A****LP. Qualité, hygiène, sécurité, santé, environnement** (L3)- management de la qualité responsable. **S** ou **A****LP. Services à la personne** (L3)- management de l'aide à la personne. **S** ou **A****LP. Technico-commercial** (L3)- vente et commercialisation de produits industriels. **S** ou **A****Formations d'ingénieurs**

- voir page 89

Paris-Est Marne-La-Vallée [UPEM]

www.u-pem.fr

Siège de la présidence

5 boulevard Descartes, cité Descartes,
77420 Champs-sur-Marne Cedex 02
T. 01 60 95 75 00

Académie de Créteil

Portes ouvertes

Samedi 25 février

- Toutes disciplines (9h30 à 17h30)
5 boulevard Descartes, bâtiment Copernic,
77 Champs-sur-Marne

Informations

Service information, orientation,
insertion professionnelle
5 boulevard Descartes - Cité Descartes,
bâtiment Copernic, salle OB089,
77420 Champs-sur-Marne Cedex 02
T. 01 60 95 76 76

Courriel : sio@u-pem.fr

Orientation active : www.admission-postbac.fr

Inscriptions

www.admission-postbac.fr

Pour les formations à recrutement particulier,
consulter le site internet de l'université.

Etudiants handicapés

Service de la vie étudiante
Point accueil handicap, cité Descartes,
maison de l'étudiant, bureau B02
77 Champs-sur-Marne
T. 01 71 40 81 96
Courriel : accueilhandicap@u-pem.fr ;
vie.etudiante@u-pem.fr

Licences (L1 à L3)

Domaine : Arts, lettres, langues

Licence, mentions

L. Arts

parcours : cinéma et audiovisuel (L1 à L3).*

parcours : études visuelles, multimédia et arts numériques (L1 à L3).*

parcours : musique et métiers du son (L1 à L3).*

*Recrutement particulier : sur dossier.

L. Langues étrangères appliquées

parcours : anglais - allemand (L1 à L3).

parcours : anglais - espagnol (L1 à L3).

L. Langues, littératures et civilisations étrangères et régionales

parcours : anglais (L1 à L3).

parcours : espagnol (L1 à L3).

L. Lettres

parcours : lettres/ lettres modernes (L1 à L2).

- parcours : enseignement du 1^{er} degré (L3).

- parcours : français langue étrangère (L3).

- parcours : lettres modernes (L3).

- parcours : lettres modernes appliquées (L3).

Domaine : Droit, économie, gestion

Licence, mentions

L. Economie et gestion

parcours : économie et gestion (L1 à L2).

- parcours : comptabilité contrôle audit (L3).

- parcours : économie (L3).

- parcours : gestion des entreprises (L3).

- parcours : management international (L3).

- parcours : management, ingénierie des services et patrimoines immobilier (MIPI) (L3). **A**

- parcours : management, ingénierie des services et technologies de l'information et de la communication (MITIC) (L3). **A**

parcours : classe préparatoire « économie-gestion » (concours ENS Cachan et écoles de commerce) (L1 à L2).*

*Recrutement particulier : élèves inscrits en classe préparatoire du lycée André Bouloche à Livry Gargan.

Domaine : Sciences humaines et sociales

Licence, mentions

L. Géographie et aménagement

parcours : géographie et aménagement (L1 à L2).

- parcours : études urbaines (L3).

- parcours : géographie et aménagement - enseignement du 1^{er} degré (L3).

- parcours : géographie et aménagement - enseignement du 2nd degré (L3).

- parcours : géographie sociale et culturelle (L3).

L. Histoire

parcours : histoire (L1 à L3).

- parcours : histoire, ville et culture (L3).

- parcours : histoire - enseignement du 1^{er} degré (L3).

- parcours : histoire - enseignement du 2nd degré (L3).

parcours : préparation Sciences Po - IEP de province (avec les lycées A. Schweitzer au Raincy et A. Bouloche à Livry Gargan) (L1).*

*Recrutement particulier : sur dossier.

L. Sciences et techniques des activités physiques et sportives

tronc commun : STAPS éducation et motricité/ management du sport (L1 à L2).

- parcours : éducation et motricité (L3).

- parcours : management du sport (L3).

parcours : métiers de l'animation du tennis (L1 à L3).*

parcours : métiers des activités équestres de sport et de loisirs (L1 à L3).*

*Recrutement particulier : sur dossier (pratique du sport exigée).

L. Sociologie

parcours : sociologie (L1 à L3).

- parcours : métiers de la ville et de l'environnement (L3).

- parcours : métiers de l'enseignement (L3).

- parcours : métiers de l'entreprise (L3).

- parcours : métiers du social (L3).

parcours : préparation Sciences Po - IEP de province (avec les lycées A. Schweitzer au Raincy et A. Bouloche à Livry Gargan) (L1).*

*Recrutement particulier : sur dossier.

Domaine : Sciences, technologies, santé

Licence, mentions

L. Informatique

parcours : informatique - mathématiques (L1).

- parcours : informatique (L2 à L3). **S** ou **A** (possible en L3)

L. Mathématiques

parcours : informatique - mathématiques (L1).

- parcours : ingénierie mathématique et informatique (L2 à L3).

- parcours : mathématiques (L2 à L3).

parcours : classe préparatoire scientifique (L1 à L2).*

*Recrutement particulier : élèves inscrits en classe préparatoire du lycée Jean Moulin à Torcy.

L. Mathématiques et informatique appliquées aux sciences humaines et sociales

parcours : mathématiques appliquées et sciences sociales (MASS) (L1 à L3).

L. Physique, chimie

parcours : physique, chimie (L1 à L2).

- parcours : chimie et applications (L3).

- parcours : électronique, énergie électrique, automatique (L3).

- parcours : enseignement du 2nd degré (L3).

- parcours : mécanique (L3).

- parcours : physique et applications (L3).

parcours : sciences physiques - anglais (L1 à L3).*

*Recrutement particulier : sur dossier et test de langue.

L. Sciences pour l'ingénieur

parcours : sciences pour l'ingénieur (L1).

- parcours : génie industriel (L2 à L3).

- parcours : génie urbain (L2 à L3).

- parcours : ingénierie des organisations (L2 à L3).

Licences professionnelles (L3)

LP. Activités juridiques : métiers du droit de l'immobilier (L3)

- management et droits des affaires immobilières. **S** ou **A**

LP. Agencement (L3)

- chargé d'affaire en agencement. **S** ou **A**

- économiste en agencement. **S** ou **A**

LP. Animation, gestion et organisation des activités physiques et sportives (L3)

- activités aquatiques. **S** ou **A**

LP. Assurance, banque, finance : chargé de clientèle (L3)

- chargé de clientèle banque. **S** ou **A**

LP. Commerce et distribution (L3)

- management du point de vente : commerce alimentaire. **A**

- management du point de vente : commerce et service. **A**

LP. Commercialisation de produits et services (L3)

- responsable du développement commercial. **S** ou **A**

LP. Gestion des achats et des approvisionnements (L3)

- gestion des achats et des approvisionnements. **S** ou **A**

LP. Gestion des organisations de l'économie sociale et solidaire (L3)

- gestion des organisations de l'économie sociale et solidaire. **S** ou **A**

LP. Gestion des structures sanitaires et sociales (L3)

- management des structures sanitaires et médico-sociales. **S** ou **A**

LP. Gestion et maintenance des installations énergétiques (L3)

- gestion et maintenance des installations énergétiques. **S** ou **A**

LP. Guide conférencier (L3)

- guide conférencier. **S** ou **A**

LP. Maintenance des systèmes industriels, de production et d'énergie (L3)

- maintenance industrielle et sûreté des process. **S**

LP. Maintenance et technologie : systèmes pluritechniques (L3)

- organisation et management des services maintenance engins, transports et équipements (OMSMETE). **S** ou **A**

- technologies et équipement du véhicule (TEV). **S** ou **A**

LP. Management des processus logistiques (L3)

- management de la chaîne du froid. **A**

LP. Management et gestion des organisations (L3)

- management opérationnel des entreprises. **S** ou **A**

LP. Métiers de la communication : chargé de communication (L3)

- chargé de communication des collectivités territoriales et des associations. **A**

S	Statut de l'étudiant «Scolaire»
A	Statut de l'étudiant «Apprenti»
L1, L2, L3	1 ^{re} , 2 ^e , 3 ^e année de licence
M1, M2	1 ^{re} , 2 ^e année de master
S1, S2, S4	1 ^{er} , 2 ^e , 4 ^e semestre

LP. Métiers de la GRH : formation, compétences et emploi (L3)- gestion et pilotage des ressources humaines. **S** ou **A****LP. Métiers de la mode (L3)**- métiers de la mode. **S** ou **A****LP. Métiers de la protection et de la gestion de l'environnement (L3)**- technicien spécialisé en dépollution des sites pollués. **S** ou **A****LP. Métiers de l'aménagement du territoire et de l'urbanisme (L3)**- assistant à chef de projet en aménagement de l'espace. **S****LP. Métiers de l'informatique : administration et sécurité des systèmes et des réseaux (L3)**- réseaux entreprises. **A**
- systèmes audiovisuels numériques. **A****LP. Métiers du BTP : bâtiment et construction (L3)**- conduite de chantier en bâtiment (maisons individuelles). **A****LP. Métiers du BTP : génie civil et construction (L3)**- économie de la construction en contexte européen. **S** ou **A**
- management de la conduite de travaux en bâtiment. **S** ou **A**
- projeteur bureaux d'études. **S** ou **A****LP. Métiers du BTP : performance énergétique et environnementale des bâtiments (L3)**- performance énergétique et environnementale des bâtiments. **A****LP. Métiers du commerce international (L3)**- commerce international. **S** ou **A****LP. Métiers du décisionnel et de la statistique (L3)**- décision et traitement de l'information (data mining). **S** ou **A****LP. Métiers du design (L3)**- design packaging et objet graphique. **A**
- management de projets en communication et industries graphiques. **S** ou **A****LP. Métiers du numérique : conception, rédaction et réalisation web (L3)**- conception, rédaction et réalisation web. **S** ou **A****LP. Métiers du tourisme : commercialisation des produits touristiques (L3)**- nouvelles technologies de l'information et de la communication. **S** ou **A****LP. Métiers du tourisme et des loisirs (L3)**- management de casinos. **S** ou **A****LP. Organisation et gestion des établissements hôteliers et de restauration (L3)**- management international de l'hôtellerie. **S** ou **A**
- restauration collective et commerciale. **S** ou **A****LP. Organisation, management des services de l'automobile (L3)**- après-vente. **S** ou **A**
- recyclage et valorisation de l'automobile. **S** ou **A****LP. Qualité, hygiène, sécurité, santé, environnement (L3)**- qualité, hygiène, sécurité, santé, environnement. **S** ou **A****LP. Santé, vieillissement et activités physiques adaptées (L3)**- santé, vieillissement et activités physiques adaptées. **S****LP. Technico-commercial (L3)**- vente de produits et services énergétiques. **S** ou **A****LP. Techniques du son et de l'image (L3)**- gestion de la production audiovisuelle. **S** ou **A****LP. Tourisme et loisirs sportifs (L3)**- tourisme et loisirs sportifs. **S****Formations d'ingénieurs**

• voir page 89

Versailles Saint-Quentin-en-Yvelines [UVSQ]

www.uvsq.fr**Siège de la présidence**55 avenue de Paris, 78035 Versailles Cedex
T. 01 39 25 78 00**Académie de Versailles****Portes ouvertes****Samedi 25 février**

- Droit, science politique (14h à 17h30)

3 rue de la division Leclerc - Bâtiment Leclerc

78 Guyancourt

- Santé (14h à 17h30)

2 avenue de la Source de la Bièvre

78 Montigny-Le Bretonneux

- Sciences (14h à 17h30)

45 avenue des Etats-Unis, 78 Versailles

- Sciences humaines et sociales, économie, gestion, arts, lettres et langues (14h à 17h30)

5-7 boulevard d'Alembert - Bâtiment d'Alembert

78 Guyancourt

Informations*Direction des études et de la vie universitaire - Pôle des études, de la formation et de l'insertion professionnelle*

- Arts, lettres, langues ; droit, économie, gestion ; sciences humaines et sociales

1 allée de l'Astronomie, maison de l'étudiant,

78280 Guyancourt, T. 01 39 25 56 10

Courriel : orientationsqy.dev@uvsq.fr

- Sciences, technologies, santé

45 avenue des Etats-Unis, bâtiment Buffon, bureau 108, 78035 Versailles Cedex, T. 01 39 25 46 10

Courriel : orientationvers.dev@uvsq.frOrientation active : www.admission-postbac.fr**Inscriptions**www.admission-postbac.fr*Pour les formations à recrutement particulier, consulter le site internet de l'université.***Etudiants handicapés**

Service d'accueil des étudiants handicapés (SAEH)

1 allée de l'Astronomie, maison de l'étudiant, 78280 Guyancourt, T. 01 39 25 51 12 (ou 67)

Courriel : saeh.dev@uvsq.fr**Licences (L1 à L3)****Domaine : Arts, lettres, langues****Licence, mentions****L. Langues, littératures et civilisations étrangères et régionales***parcours* : anglais (L1 à L3).*parcours* : espagnol (L1 à L3).*parcours* : études européennes et internationales (L1 à L3).**L. Lettres***parcours* : lettres modernes (L1 à L2)- *parcours* : métiers de la culture (L3).- *parcours* : métiers de la recherche et de l'enseignement (L3).- *parcours* : métiers du journalisme (L3).**L. Musicologie***parcours* : musique, interprétation et patrimoine (L1 à L3).*

*Recrutement particulier : sur dossier et entretien (être inscrit au conservatoire de musique et titulaire du diplôme d'études musicales).

Domaine : Droit, économie, gestion**Licence, mentions****L. Administration économique et sociale tronc commun** (L1 à L2).- *parcours* : action publique et sociale (L3).- *parcours* : ressources humaines (L3).**L. Droit***portail* : droit et science politique (L1).- *parcours* : droit (L1 à L2).- *parcours* : international (L2 à L3).- *mineure* : droit privé (L3).- *mineure* : droit public (L3).**L. Economie et gestion***portail* : économie et gestion (L1).- *parcours* : finance et économie internationale (L3).- *parcours* : sciences et techniques du génie logistique (STLG) (L3). **S** ou **A****L. Gestion***portail* : économie et gestion (L1).- *parcours* : gestion (L3).**L. Science politique** (L1 à L3).*portail* : droit et science politique (L1).**Domaine : Sciences humaines et sociales****Licence, mentions****L. Géographie et aménagement***parcours* : métiers de l'environnement, de la géomatique et du tourisme (L1 à L3).*parcours* : sciences humaines et sociales, métiers de l'enseignement (L1 à L3).**L. Histoire** (L1 à L3).- *parcours* : enseignement et recherche (S4 à L3).- *parcours* : histoire et cultures (S4 à L3).- *parcours* : journalisme et monde contemporain (S4 à L3).**L. Sociologie** (L1 à L3).- *parcours* : développement social urbain et action publique (L3).- *parcours* : métiers de l'enseignement (L3).- *parcours* : sociologie quantitative et démographie (L3).- *parcours* : travail - expertise - organisation (L3).**Domaine : Sciences, technologies, santé****Licence, mentions****L. Chimie***portail* : chimie - biologie (L1).*portail* : mathématiques, physique, chimie, informatique (L1).- *parcours* : chimie (L2 à L3).- *parcours* : chimie - biologie (L2 à L3).- *parcours* : chimie - physique (L2 à L3).**L. Informatique***portail* : biologie - informatique (L1).*portail* : mathématiques, physique, chimie, informatique (L1).- *parcours* : informatique (L2 à L3).**L. Mathématiques***portail* : mathématiques, physique, chimie, informatique (L1).- *parcours* : mathématique (L2 à L3).**L. Mathématiques et informatique appliquées aux sciences humaines et sociales** (L1 à L3)**L. Physique***portail* : mathématiques, physique, chimie, informatique (L1).- *parcours* : physique et applications (S4 à L3).- *parcours* : physique, matière et environnement (S4 à L3).- *parcours* : mécanique : simulation et conception (MSC) (S4 à L3).

L. Sciences de la vie

portail : biologie - informatique (L1).

portail : chimie - biologie (L1).

- parcours : biochimie et biotechnologies (Bio2) (L3).
- parcours : biologie cellulaire et génétique moléculaire (BCGM) (L3).
- parcours : biologie cellulaire et physiologie (BCP) (L3).

L. Sciences de la vie et de la Terre

portail : biologie - informatique (L1).

portail : chimie - biologie (L1).

- parcours : biodiversité (L3).
- parcours : environnement (L3).
- parcours : géosciences (L3).

Licence, double cursus (L1 à L3)

L. Anglais (LLCER) - droit (double licence) (L1 à L3).*

*Recrutement particulier : sur dossier et entretien.

Licences professionnelles (L3)

LP. Aménagement paysager : conception, gestion, entretien (L3)

- aménagement du paysage, gestion et management de chantier d'aménagement et d'espace. **S** ou **A**

LP. Assurance, banque, finance : chargé de clientèle (L3)

- conseiller de clientèle sur le marché des particuliers. **S** ou **A**

LP. Bio-industries et biotechnologies (L3)

- recherche et développement, plateformes technologiques. **S**

LP. Chimie : formulation (L3)

- application et analyse chimique et sensorielle en aromatique alimentaire. **S** ou **A**
- application et analyse chimique et sensorielle en cosmétique. **S** ou **A**

LP. Chimie analytique, contrôle, qualité, environnement (L3)

- métiers de l'eau et de l'assainissement. **S** ou **A**

LP. Commerce et distribution (L3)

- management et marketing des réseaux de distribution. **S** ou **A**

LP. Commercialisation de produits et services (L3)

- vente et commercialisation nationale et internationale des produits de la cosmétique parfumerie (VCCP). **S** ou **A**

LP. Management et gestion des organisations (L3)

- assistant manager. **S** ou **A**
- management et organisation des entreprises. **S** ou **A**

LP. Métiers de la GRH : assistant (L3)

- généraliste en ressources humaines. **S** ou **A**

LP. Métiers de la protection et de la gestion de l'environnement (L3)

- manager des services à l'environnement : eau, déchets, énergie, mobilité. **S** ou **A**

LP. Métiers de l'électricité et de l'énergie (L3)

- véhicule électrique et électromobilité. **S** ou **A**

LP. Métiers de l'électronique : communication, systèmes embarqués (L3)

- systèmes embarqués. **S** ou **A**

LP. Métiers de l'industrie : conception de produits industriels (L3)

- méthodologie et innovation en conception collaborative. **S** ou **A**

LP. Métiers de l'industrie : mécatronique, robotique (L3)

- développement de produits et équipements mécatroniques. **S** ou **A**

LP. Métiers de l'informatique : systèmes

d'information et gestion des bases de données (L3)

- systèmes d'informations et services web. **S** ou **A**

LP. Métiers des réseaux informatiques et télécommunications (L3)

- administration et sécurité des réseaux. **S** ou **A**
- réseaux très hauts débits (RHTD). **S** ou **A**

LP. Métiers du BTP : bâtiment et construction (L3)

- conduite des opérations immobilières (COI). **S** ou **A**
- métiers de l'exploitation immobilière (MEI). **S** ou **A**

LP. Métiers du BTP : performance énergétique et environnementale des bâtiments (L3)

- conception et rénovation énergétique des bâtiments. **S** ou **A**

LP. Métiers du marketing opérationnel (L3)

- marketing opérationnel responsable (Marketer). **S** ou **A**

LP. Métiers du numérique : conception, rédaction et réalisation web (L3)

- métier chef de projet multimédia junior. **S** ou **A**

LP. Organisation et gestion des établissements hôteliers et de restauration (L3)

- management du tourisme et de l'hôtellerie internationale. **S** ou **A**

LP. Services à la personne (L3)

- technologies de la mobilité et de l'accessibilité (TEMA). **S** ou **A**

LP. Technico-commercial (L3)

- chargé d'affaires en vente de solutions durables. **S** ou **A**

Études de santé

- voir page 48

Formations d'ingénieurs

- voir page 89

S	Statut de l'étudiant « Scolaire »
A	Statut de l'étudiant « Apprenti »
L1, L2, L3	1 ^{re} , 2 ^e , 3 ^e année de licence
M1, M2	1 ^{re} , 2 ^e année de master
S1, S2, S4	1 ^{er} , 2 ^e , 4 ^e semestre

Les études de santé

Pour devenir médecin, chirurgien-dentiste, sage-femme ou pharmacien, les **études** sont **longues** et comprennent, à l'issue de la première année, un **concours** difficile à réussir.

Le numerus clausus

Les études de santé se déroulent à l'université. La 1^{re} année (PACES) est commune aux filières médecine, odontologie (chirurgie dentaire), maïeutique (sage-femme) et pharmacie. L'admission en 2^e année est conditionnée par la réussite au concours dans l'une des quatre filières : médecine, odontologie, sage-femme et pharmacie. Le nombre de places par filières (numerus clausus) est fixé annuellement pour chaque université par arrêté ministériel. Il est toujours très inférieur au nombre de candidats.

Un concours très sélectif

La concurrence est très forte. La quasi-totalité des reçus sont titulaires du bac S avec mention bien ou très bien. Le programme du concours nécessite un excellent niveau dans les matières scientifiques : physique, biologie, chimie. Certains étudiants peuvent être réorientés au cours du 1^{er} semestre, en fin de 1^{er} semestre et après le 2^e semestre de la PACES vers d'autres formations universitaires par décision du président de l'université.

De longues études

Le diplôme d'Etat de docteur en médecine s'obtient au bout de 9 à 11 ans selon les spécialités. Les études en pharmacie ou chirurgie dentaire durent 6 ans au minimum et 5 ans pour celles de sage-femme.

Pour en savoir plus
Tutorat Santé Ile-de-France
www.tutoratpces.fr

S'INSCRIRE

www.admission-postbac.fr

Les futurs bacheliers ou bacheliers d'Ile-de-France jamais inscrits dans l'enseignement supérieur font un vœu générique « UFR de santé en Ile-de-France » puis classent par ordre de préférence les sept universités de santé franciliennes en plaçant obligatoirement parmi leurs quatre premiers choix une université de leur académie de passage du baccalauréat.

Attention pour la rentrée 2017, une capacité d'accueil régionale pour l'UFR de santé Ile-de-France est fixée par les sept universités de santé franciliennes. Tous les candidats néo-entrants franciliens ne pourront pas être admis si le nombre de candidatures est supérieur à la capacité d'accueil globale fixée.

En conséquence, il est demandé aux candidats de saisir obligatoirement sur APB, en plus du vœu générique PACES sur l'UFR de santé en IDF, au moins cinq vœux de licence (LI sans modalités particulières d'admission) à choisir prioritairement dans les universités de leur académie du baccalauréat. Les candidats qui auront obtenu et accepté une admission sur l'UFR de santé en IDF, lors des phases APB, seront répartis après les résultats du baccalauréat par le SADEP (Service inter académique d'affectation en 1^{re} année des études de santé) au prorata des numerus clausus et selon différents critères : ordre des vœux, série du bac obtenu, mention au bac, académie d'obtention du bac. L'objectif est de satisfaire au mieux les candidats tout en assurant une répartition homogène entre les universités. Aux alentours du 20 juillet, les candidats pourront consulter leur dossier sur www.admission-postbac.fr et connaître leur université d'affectation. Toute affectation est définitive.

Kiné après une première année d'études de santé

Plusieurs écoles de kinésithérapeute recrutent des étudiants après le concours de la PACES dans le cadre de conventions signées avec chaque université :

Campus formation du centre hospitalier intercommunal Meulan-les Mureaux IFMK - 78 Les Mureaux

Partenariat avec l'UFR de santé de l'université Versailles Saint-Quentin-en-Yvelines.

Ecole de kinésithérapie de Paris (ADERF) - 75 Paris 12^e

Partenariats avec les UFR de santé des universités de Paris Descartes et Pierre et Marie Curie - UPMC.

Institut de formation en kinésithérapie Pitié - Salpêtrière 75 Paris 13^e

Partenariats avec les UFR de santé des universités de Paris Descartes, Pierre et Marie Curie UPMC et Paris Est Créteil Val-de-Marne UPEC.

Ecole nationale de kinésithérapie - 94 Saint-Maurice

Partenariats avec les UFR de santé des universités de Paris Diderot, Paris Sud, Paris Est Créteil Val-de-Marne - UPEC et Paris 13.

Ecole de kinésithérapie IFMK ASSAS 75 Paris 15^e

Partenariats avec les UFR de santé des universités de Paris Descartes, Paris Sud, Paris Est Créteil Val-de-Marne - UPEC et Versailles Saint-Quentin-en-Yvelines.

Ecole de kinésithérapie IFMK Saint Michel 75 Paris 15^e

Partenariats avec les UFR de santé des universités Paris-Sud et Versailles Saint-Quentin-en-Yvelines.

Ecole de kinésithérapie IFMK CEERRF 93 Saint Denis

Partenariats avec les UFR de santé des universités Paris Est Créteil Val-de-Marne - UPEC, Paris-Sud et Versailles Saint-Quentin-en-Yvelines.

Ecole de kinésithérapie EFOM - 75 Paris 15^e

Partenariats avec les UFR de santé des universités Paris Descartes, Paris Diderot et Paris-Sud.

Ecole supérieure de masseurs-kinésithérapeutes ostéopathes et pédicures Danhier 93 Saint-Ouen

Partenariat avec l'UFR de santé de l'université Pierre et Marie Curie.

1 ^{re} année commune aux études de santé (PACES)		2 ^e année			
Universités	Lieux d'enseignement	Médecine	Odontologie	Sage-femme	Pharmacie
		Groupes hospitaliers - UFR	UFR	Ecoles de Sage-femme Maternités	UFR
Paris Descartes [Paris 5] www.parisdescartes.fr www.biomedicale.parisdescartes.fr www.pharmacie.parisdescartes.fr www.medecine.parisdescartes.fr	UFR des Sciences fondamentales et biomédicales 45 rue des Saints-Pères, 75006 Paris Faculté des sciences pharmaceutiques et biologiques de Paris 4 avenue de l'observatoire, 75006 Paris	Cochin/ Necker/ Broussais/ Hôpital européen Georges Pompidou (Paris 75)	Montrouge (92)	Baudelocque (Paris 75)/ Hôpital Foch (Suresnes 92)	Faculté des sciences pharmaceutiques et biologiques de Paris (Paris 75)
Pierre et Marie Curie - UPMC (Paris 6) www.upmc.fr www.medecine.upmc.fr	Pitié Salpêtrière 91 et 105 boulevard de l'Hôpital, 75013 Paris	Saint-Antoine/Pitié-Salpêtrière/ Tenon/ Trousseau/ Charles Foix/ Jean Rostand/ Rothschild/ Les Quinze-vingts (Paris 75)	Garancière (Paris 75)/ Montrouge (92)	Hôpital Saint-Antoine (Paris 75)	Faculté de pharmacie (Chatenay-Malabry 92)
Paris Diderot [Paris 7] www.univ-paris-diderot.fr www.medecine.univ-paris-diderot.fr	Site Villemin 10 avenue de Verdun, 75010 Paris Site Bichat 16 rue Henri Huchard, 75018 Paris	Lariboisière/ St-Louis/ Fernand Widal/ Bichat/ Robert Debré (Paris 75)/ Beaujon (Clichy 92)/ Louis Mourier (Colombes 92)	Garancière (75)	Baudelocque (Paris 75)/ UFR de sciences de la santé, (Montigny-Le-Bretonneux 78)	Faculté des sciences pharmaceutiques et biologiques (Paris 75)
Paris-Sud 11 [Paris 11] www.u-psud.fr www.medecine.u-psud.fr www.pharmacie.u-psud.fr	Campus d'Orsay Rue du Doyen André Guinier, 91 Orsay Campus de Chatenay-Malabry 5, avenue Jean-Baptiste Clément, 92 Chatenay-Malabry	Bicêtre (le Kremlin-Bicêtre 92)/ Antoine Bécère (Clamart 92)/ Paul Brousse (Villejuif 94)	Garancière (75)/ Montrouge (92)	Hôpital Foch (Suresnes 92)	Faculté de pharmacie de Chatenay-Malabry (92)
Paris-Est Créteil Val-de-Marne - UPEC [Paris 12] www.u-pec.fr http://medecine.u-pec.fr	Site Créteil 8 rue du Général Sarraill, 94 Créteil Site Torcy 2 avenue Salvador Allende, 77 Torcy	Saint Camille (Bry sur Marne 77)/ Henri Mondor (Créteil 94)/ Albert Chenevier (Créteil 94)/ Emile Roux (Limeil Brévannes 94)/ CHIC (Créteil 94)/ CHIV (Villeneuve St Georges 94)/ Hôpital Bégyn (Saint- Mandé 94)	Garancière (75)/ Montrouge (92)	Hôpital Saint-Antoine (Paris 75)	Faculté de pharmacie (Chatenay-Malabry 92)
Paris-Nord [Paris 13] www.smbh.univ-paris13.fr	UFR de santé, médecine, biologie humaine 74 rue Marcel Cachin, 93 Bobigny	Avicenne (Bobigny 93)/ Jean Verdier (Bondy 93)/ René Muret (Sevran 93)/ Hôpitaux associés	Garancière (75)/ Montrouge (92)	Baudelocque (Paris 75)	Faculté des sciences pharmaceutiques et biologiques (Paris 75)
Versailles Saint Quentin en Yvelines [UVSQ] www.uvsq.fr	UFR de sciences de la santé Simone Veil 2 avenue de la source de la Bièvre, 78 Montigny-Le-Bretonneux	Sainte Périne (75)/ André Mignot (Versailles 78)/ Ambroise Paré (Boulogne 92)/ Raymond Poincaré (Garches 92)/ Foch (Suresnes 92)/ Hôpital de Poissy (St Germain en Laye 78)/ Centre René Huguenin (Saint-Cloud 92)	Garancière (75)/ Montrouge (92)	UFR de sciences de la santé (Montigny-Le-Bretonneux 78)/ Hôpital Foch (Suresnes 92)	Faculté de pharmacie (Chatenay-Malabry 92)

Les grands établissements publics

Institut national des langues et civilisations orientales [INALCO]

www.inalco.fr

Siège de la Présidence

65 rue des Grands Moulins, 75013 Paris
T. 01 81 70 10 00

Portes ouvertes

Samedi 4 mars (10h à 17h)

Informations

65 rue des Grands Moulins, 75013 Paris
T. 01 70 23 11 01 (ou 11 20), Courriel : siqip@inalco.fr

Inscriptions

www.admission-postbac.fr

Etudiants handicapés

T. 01 81 70 11 21, Courriel : vie.etudiante@inalco.fr

Licences (L1 à L3)

Domaines : Arts, lettres et langues - Sciences humaines et sociales

Licence, mention

L. Langues, littératures et civilisations étrangères et régionales

parcours (régional) Afrique et Océan Indien : amharique, berbère, haoussa, malgache, mandingue (bambara), peul, swahili, wolof, yoruba (L1 à L3).

parcours (régional) Asie et pacifique : chinois ; coréen ; japonais* ; bengali, hindi, népal, ourdou, singhalais, tamoul, télougou, tibétain ; birman, filipino (tagalog), indonésien-malais, khmer (cambodgien), langues océaniques (bislama-drehu-tahitien), lao (laotien), mongol, rromani, siamois (thaï), vietnamien (L1 à L3).

parcours (régional) Europe et Eurasie : albanais, bosniaque-croate-serbe, bulgare, estonien, finnois, grec moderne, hongrois, letton, lituanien, macédonien, polonais, roumain, rromani, slovaque, slovène, tchèque, ukrainien ; arménien, géorgien, kurde, mongol, pashto, persan, turc ; russe (L1 à L3).

parcours (régional) Moyen-Orient et Maghreb : arabe littéral, arabe maghrébin, arabe oriental (syro-libanais-palestinien, égyptien), berbère, hébreu moderne (L1 à L3).

parcours (professionnalisant) : commerce international (L2 à L3).

parcours (professionnalisant) : communication et formations interculturelles (L2 à L3).

parcours (professionnalisant) : didactique du français langue étrangère (L2 à L3)

parcours (professionnalisant) : relations internationales (L2 à L3).

parcours (professionnalisant) : traitement numérique multilingue (L2 à L3).

*Recrutement : sur dossier.

Université Paris-Dauphine [Dauphine]

www.dauphine.fr

Siège de la présidence

Place du Maréchal de Lattre de Tassigny,
75775 Paris Cedex 16, T. 01 44 05 44 05

Académie de Paris

Portes ouvertes

Samedi 21 janvier

- Samedi du lycéen (10 h à 17 h) (s'inscrire sur www.dauphine.fr)

Place du Maréchal de Lattre de Tassigny, 75016 Paris

Informations

Service commun universitaire d'information et d'orientation

Place du Maréchal de Lattre de Tassigny,
Cour centrale, 75016 Paris,
T. 01 44 05 49 84 (ou 48 64 ou 41 60)

Courriel : scuio@dauphine.fr

Inscriptions

Recrutement sélectif : sur dossier.

Dates de la procédure : 27 février au 7 avril.

Pour les modalités de recrutement, consulter le site internet : www.dauphine.fr (rubriques « formations » puis « candidater à Dauphine »)

Coûts d'inscription :

- Diplôme de 1^{er} cycle mentions droit, économie appliquée, gestion, sciences sociales : 0 à 2200 euros par an (selon les revenus et la situation familiale)

- Diplôme de 1^{er} cycle mentions informatique des organisations, mathématiques appliquées : 530 euros par an (tarifs 2016)

- Certificats : non communiqué

- Bachelor Dauphine - Madrid : 7 500 € par an

- Bachelor Dauphine - Londres : 11 900 € par an

- Double diplôme : non communiqué

Etudiants handicapés

T. 01 44 05 42 54, Courriel : handicap@dauphine.fr

Diplômes de 1^{er} cycle de l'université Paris Dauphine (grade de licence)

Mentions droit, économie appliquée, gestion, sciences sociales*

tronc commun (niveaux L1 à L2).**

mention droit (niveau L3).***

- parcours : droit et société (niveau L3).

- parcours : droit et gestion (niveau L3).

*Recrutement particulier : sur dossier.

**aménagement sur 3 ans pour les sportifs de haut niveau, artistes et jeunes entrepreneurs (parcours Talents).

***certificat études juridiques exigé.

mention économie appliquée (niveau L3).

- parcours : économie et ingénierie financière (niveau L3).

- parcours : économie internationale et développement (niveau L3).

- parcours : CPGE (niveau L3).

- parcours : grandes écoles (niveau L3).

mention gestion (niveau L3).

- parcours : gestion (niveau L3). **S** ou **A**

- parcours : gestion de patrimoine (niveau L3).

- parcours : comptabilité, contrôle, audit (niveau L3).

mention sciences sociales (niveau L3).

- parcours : sciences sociales (niveau L3).

- parcours : économie et sciences sociales (niveau L3).

- parcours : action publique (niveau L3).

Mentions informatique des organisations, mathématiques appliquées*

tronc commun (niveaux L1 à L2).**

- parcours : mathématiques - économie (Maths-éco) (niveau L2).

- parcours : mathématiques - informatique (Maths-info) (niveau L2).

mention informatique des organisations (niveau L3).

- parcours : MIAE et décision (MIAE-ID) (niveau L3). **S** ou **A**

- parcours : méthodes informatiques appliquées à la gestion des entreprises (MIAE) (niveau L3). **S** ou **A**

mention mathématiques appliquées (niveau L3).

- parcours : mathématiques - économie - finance - actuariat (niveau L3).

- parcours : mathématiques - informatique (niveau L3).

*Recrutement particulier : sur dossier.

**aménagement sur 3 ans pour les sportifs de haut niveau, artistes et jeunes entrepreneurs (parcours Talents).

Certificats

Certificat études juridiques (niveau L1 à L2).*

*exigé pour l'inscription en 3^e année de droit.

Certificat langues et enjeux contemporains (niveaux L1 à L2).

parcours anglophone (niveaux L1 à L2).

parcours germanophone (niveaux L1 à L2).

parcours ibéro-américain (niveaux L1 à L2).

Autres formations

Global bachelor Dauphine - Madrid (niveaux L1 à L2).*

Global bachelor Dauphine - Londres (niveaux L1 à L2).*

Double diplôme franco-allemand en International Business (niveaux L1 à L3).* **A**

*Recrutement particulier : sur dossier.

S	Statut de l'étudiant « Scolaire »
A	Statut de l'étudiant « Apprenti »
L1, L2, L3	1 ^{re} , 2 ^e , 3 ^e année de licence

Sciences Po [Sciences Po]

www.sciences-po.fr

Siège de la Présidence

27 rue Saint-Guillaume, 75007 Paris
T. 01 45 49 50 50

Informations

Collège universitaire de Sciences Po :

<http://college.sciences-po.fr>

Inscriptions

Recrutement sélectif (procédure par examen) :
sur dossier, épreuves écrites et entretien

Sciences Po Admissions :

Internet : www.sciencespo.fr/admissions/fr

Courriel : admissions@sciencespo.fr

T. 01 45 49 50 82

Le Collège universitaire

Le premier cycle, nommé Collège universitaire, offre un enseignement pluridisciplinaire en sciences humaines et sociales (histoire, droit, science politique, économie, sociologie), complété par un enseignement en sciences et humanités, une pratique artistique intégrée dans le cursus et l'étude intensive d'au moins deux langues. Le cursus dure trois ans, à l'issue desquels les étudiants obtiennent le diplôme du Collège universitaire de Sciences Po (Bachelor de Sciences Po). Les deux premières années du programme se passent en France et la troisième année se déroule à l'étranger : soit en stage, soit au sein de l'une des universités partenaires de Sciences Po. Ensuite, les étudiants peuvent préparer en 2 ans un master à Paris, en français ou en anglais, dans plusieurs spécialisations, parmi lesquelles : communication, droit, finances, affaires internationales, affaires européennes, journalisme, affaires publiques, marketing, ressources humaines, urbanisme. Ils obtiennent alors le Diplôme de Sciences Po.

Admissions au Collège universitaire

Il existe plusieurs procédures d'admission en première année au Collège universitaire, selon la situation du candidat : procédure « par examen » (phase d'admissibilité sur dossier et examen puis phase d'admission sur entretien), procédure « internationale » (phase d'admissibilité sur dossier puis phase d'admission sur entretien) et procédure « convention d'éducation prioritaire », pour les élèves des lycées partenaires de Sciences Po.

7 campus

Le Collège universitaire se compose d'un campus à Paris et de six autres en région. Ces derniers proposent, outre le cursus commun à tout le Collège universitaire de Sciences Po, des enseignements spécialisés sur une aire géographique (en différentes langues) et des thématiques particulières : Dijon (Europe, Europe centrale et orientale), Le Havre (Europe et Asie), Nancy (Europe et espace germanophone), Poitiers (Europe - Amérique latine), Reims (Europe-Amérique du Nord et Europe-Afrique), Menton (Moyen-Orient, Méditerranée). Chaque campus accueille à parité des étudiants français et des étudiants étrangers.

Sciences Po Saint-Germain- en-Laye [Sciences Po]

www.sciencespo-saintgermainenlaye.fr/

Siège de la Présidence

5 rue Pasteur
78100 Saint-Germain-en-Laye
T. 01 30 87 47 83

Portes ouvertes

Samedi 28 janvier (11h à 17h)

Inscriptions

Recrutement sélectif : sur concours

(commun à sept IEP)

Admissions : www.sciencespo-concourscommuns.fr/

Cet Institut d'études politiques (IEP) a accueilli sa première promotion à la rentrée 2014. Créé par les universités de Cergy-Pontoise et de Versailles Saint-Quentin-en-Yvelines, il propose une formation en 5 ans. Les deux premières années sont consacrées à une formation généraliste. La troisième année, dédiée à la mobilité internationale se présente sous 3 formes : mobilité académique, mobilité mixte (avec un stage) ou coopération internationale. Les deux dernières années sont professionnalisantes, dans l'un des domaines suivants : affaires européennes, internationales ; affaires publiques ; culture et communication ; management, économie, finance. Les étudiants ont le choix en 5^e année parmi une sélection de 20 masters.

Sciences Po Saint-Germain-en-Laye a pour projet l'ouverture d'un centre de préparation à l'administration générale (CPAG) pour les concours administratifs et judiciaires en 2017-2018.

Conservatoire national des arts et métiers [CNAM]

www.cnam.fr

Siège de la Présidence

292 rue Saint-Martin
75003 Paris
T. 01 40 27 20 00

Informations

Internet : www.cnam-idf.fr

Service Info-formation :

Courriel : info-formation@cnam.fr

T. 01 40 27 23 30

Le Conservatoire national des arts et métiers (CNAM) est ouvert aux salariés, aux demandeurs d'emploi et aux étudiants. Ils peuvent y préparer un diplôme ou acquérir une qualification au niveau de l'enseignement supérieur selon un rythme adapté à la situation de chacun, en journée, en cours du soir, le samedi ou à distance. Le CNAM propose également des formations par apprentissage, notamment des diplômes universitaires de tout niveau (DUT, licences, licences professionnelles et masters). Les disciplines sont très variées : économie et gestion, sciences humaines et sociales appliquées à l'entreprise, informatique, mathématiques, sciences et techniques industrielles, entre autres.

École Vaucanson

www.vaucanson.fr

CFA du Cnam
61 rue du Landy
93210 La Plaine-Saint-Denis
T. 01 58 80 88 93

Courriel : vaucanson@cnam.fr

L'école Vaucanson du CNAM propose des licences à destination des bacheliers professionnels.

Inscriptions

www.admission-postbac.fr

Pour bacheliers professionnels.

Licence, mentions

L. gestion

parcours : ressources humaines (L1 à L3). **A**

parcours : commerce et développement international (L1 à L3). **A**

L. sciences pour l'ingénieur

parcours : méthodes et sciences industrielles (L1 à L3). **A**

Les facultés privées

Institut catholique de Paris

www.icp.fr

21 rue d'Assas, 75006 Paris
T. 01 44 39 52 00

Portes ouvertes

Samedi 4 mars (10h à 17h)

Inscriptions

www.admission-postbac.fr

Recrutement sélectif (pour certaines formations) : dossier à retirer auprès de l'établissement.

Coût annuel des études : 2530 euros.

Domaine : Arts, lettres, langues

Licence, mention

L. Lettres, langues (L1 à L3).

parcours : langues, littérature et civilisation de l'Orient ancien.

Domaine : Droit, économie, gestion

Licence, mentions

L. Droit (L1 à L3).*

- parcours : droit public et science politique (L3).

L. Sciences sociales (L1 à L3).

- parcours : sciences économiques et politiques (L3).

*Recrutement : sur dossier.

Domaine : Sciences humaines et sociales

Licence, mentions

L. Humanités (L1 à L3).

- parcours : théologie, philosophie et anthropologies contemporaines (L3).

L. Sciences de l'éducation (L1 à L3).

- parcours : accompagnement et promotion de la personne.

- parcours : éducation de jeunes enfants.

- parcours : éducation spécialisée.

ILEPS - Ecole supérieure des métiers du sport

www.ileps.org

13 boulevard de l'Hautil,
95092 Cergy-Pontoise Cedex
T. 01 30 75 60 50

Portes ouvertes

Samedi 28 janvier (10h à 17h)

Samedi 4 mars (10h à 17h)

Inscriptions

www.admission-postbac.fr

Recrutement sélectif : dossier à retirer auprès de l'établissement.

Coût annuel des études : 5000 euros

Domaine : Sciences humaines et sociales

Licence, mention

L. Sciences et techniques des activités physiques et sportives (L1 à L3).*

parcours : management du sport.

parcours : éducation et motricité.

*Recrutement : sur dossier.

Institut Saint Pie X

<http://iuspx.fr/>

21 rue du Cherche-Midi, 75006 Paris
T. 01 42 22 00 26

Portes ouvertes

Samedi 4 février (10h à 16h)

Inscriptions

www.admission-postbac.fr

Recrutement sélectif : entretien et dossier à retirer auprès de l'établissement.

Coût annuel des études : 2800 euros

Domaine : Arts, lettres, langues

Licence, mention

L. Humanités (L1 à L3).*

parcours : lettres classiques.

parcours : lettres, cultures et patrimoine.

*Recrutement : sur dossier.

Domaine : Sciences humaines et sociales

Licence, mention

L. Histoire (L1 à L3).*

*Recrutement : sur dossier.

Facultés libres de philosophie et de psychologie

www.ipc-paris.fr

70 avenue Denfert-Rochereau, 75014 Paris
T. 01 43 35 38 50

Portes ouvertes

Samedi 28 janvier (10h30 à 17h30)

Samedi 18 mars (10h30 à 17h30)

Inscriptions

www.admission-postbac.fr

Recrutement sélectif : dossier à retirer auprès de l'établissement.

Coût annuel des études : 5110 euros environ.

Domaine : Sciences humaines et sociales

Licence, mentions

L. Philosophie (L1 à L3).*

L. Psychologie (L1 à L3).*

*Recrutement : sur dossier.

S Statut de l'étudiant «**Scolaire**»
A Statut de l'étudiant «**Apprenti**»
L1, L2, L3 1^{re}, 2^e, 3^e année de licence

LES DUT

Info : page 8

© Skynews/istock.com

DUT par domaines de formation [Index]

■ Bâtiment, travaux publics

DUT Génie civil - construction durable

p. 53

■ Biologie, chimie

DUT Chimie

p. 53

DUT Génie biologique

p. 53

DUT Génie chimique, génie des procédés

p. 53

■ Communication

DUT Information-communication

p. 54

■ Droit

DUT Carrières juridiques

p. 53

■ Électricité, électronique

DUT Génie électrique et informatique industrielle

p. 53

DUT Réseaux et télécommunications

p. 54

■ Gestion, commerce, logistique

DUT Gestion administrative et commerciale des organisations

p. 53

DUT Gestion des entreprises et des administrations

p. 53

DUT Gestion logistique et transport

p. 54

DUT Techniques de commercialisation

p. 54

■ Informatique

DUT Informatique

p. 54

DUT Métiers du multimédia et de l'internet

p. 54

DUT Statistique et informatique décisionnelle

p. 54

■ Production industrielle, maintenance

DUT Génie industriel et maintenance

p. 53

DUT Génie mécanique et productique

p. 53

DUT Génie thermique et énergie

p. 53

DUT Hygiène sécurité environnement

p. 54

DUT Qualité, logistique industrielle et organisation

p. 54

■ Sciences physiques

DUT Mesures physiques

p. 54

DUT Science et génie des matériaux

p. 54

■ Social

DUT Carrières sociales

p. 53

Journées portes ouvertes (JPO) dans les instituts universitaires de technologie (IUT)

■ 75 Paris 3^e Institut technologique - Collège de professionnalisation du CNAM (IT-CNAM), T. 01 58 80 86 96,

JPO : non communiquées

■ 75 Paris 16^e IUT Paris Descartes, T. 01 42 86 47 23/22/24,

JPO : samedi 28 janvier (10h à 17h)

■ 75 Paris 18^e IUT de Paris Diderot, T. 01 57 27 79 74,

JPO : mercredi 22 février (10h à 17h)

■ 77 Champs-sur-Marne IUT de Marne-La-Vallée (site Champs-sur-Marne), T. 01 60 95 85 85,

JPO : samedi 25 février (9h30 à 17h30)

■ 77 Fontainebleau IUT de Sénart-Fontainebleau

(site Fontainebleau), T. 01 60 74 68 00,

JPO : samedi 28 janvier (13h30 à 17h)

et samedi 11 mars (13h30 à 17h)

■ 77 Lieusaint IUT de Sénart-Fontainebleau (site Sénart),

T. 01 64 13 44 88,

JPO : samedi 28 janvier (9h à 15h) et samedi 11 mars (9h à 13h)

■ 77 Meaux IUT de Marne-la-Vallée (site Meaux),

T. 01 64 36 44 10,

JPO : samedi 25 février (9h30 à 17h30)

■ 78 Mantes-la-Jolie IUT de Mantes en Yvelines,

T. 01 30 98 13 62,

JPO : samedi 4 février (10h à 17h)

■ 78 Rambouillet IUT de Vélizy (antenne de Rambouillet),

T. 01 39 25 58 20,

JPO : samedi 28 janvier (10h à 17h)

■ 78 Vélizy-Villacoublay IUT de Vélizy, T. 01 39 25 48 33,

JPO : samedi 28 janvier (10h à 17h)

■ 91 Brétigny-sur-Orge IUT d'Evry (site Brétigny),

T. 01 69 47 79 13/30,

JPO : samedi 25 février (10h à 17h)

■ 91 Evry IUT d'Evry (site Maupertuis), T. 01 69 47 01 64,

JPO : samedi 25 février (10h à 17h)

■ 91 Evry IUT d'Evry (site Roméro), T. 01 69 47 73 00/30/67,

JPO : samedi 25 février (10h à 17h)

■ 91 Evry IUT d'Evry (site Le Pelvoux), T. 01 69 47 72 20,

JPO : samedi 25 février (10h à 17h)

■ 91 Juvisy-sur-Orge IUT d'Evry (site Juvisy-sur-Orge),

T. 01 69 56 56 29,

JPO : samedi 25 février (10h à 17h)

■ 91 Orsay IUT d'Orsay, T. 01 69 33 60 00,

JPO : samedi 25 février (10h à 17h)

■ 92 Nanterre IUT de Ville d'Avray (Nanterre),

T. 01 40 97 98 27,

JPO : mercredi 1^{er} février (10h à 17h)

■ 92 Saint-Cloud IUT de Ville d'Avray (St-Cloud),

T. 01 40 97 98 66,

JPO : samedi 28 janvier (14h à 17h)

■ 92 Sceaux IUT de Sceaux, T. 01 40 91 24 99,

JPO : samedi 25 février (10h à 16h)

■ 92 Ville-d'Avray IUT de Ville d'Avray, T. 01 40 97 48 00,

JPO : samedi 28 janvier (10h à 17h)

et mercredi 15 mars (14h à 17h)

■ 93 Bobigny IUT de Bobigny, T. 01 48 38 88 34,

JPO : samedi 4 mars (10h à 17h)

■ 93 Montreuil IUT de Montreuil, T. 01 48 70 37 00,

JPO : mercredi 1^{er} février (13h à 18h)

■ 93 Saint-Denis IUT de Saint-Denis, T. 01 49 40 61 00,

JPO : samedi 28 janvier (9h30 à 17h)

et samedi 4 mars (10h à 17h)

■ 93 Tremblay-en-France IUT de Tremblay, T. 01 41 51 12 22,

JPO : mercredi 25 janvier (9h à 17h)

■ 93 Villetaneuse IUT de Villetaneuse,

JPO : samedi 4 mars (10h à 17h)

■ 94 Cachan IUT de Cachan, T. 01 41 24 11 00,

JPO : mercredi 22 février (13h30 à 17h30)

et samedi 18 mars (13h30 à 17h30)

■ 94 Créteil IUT de Créteil-Vitry (site Créteil),

T. 01 45 17 17 01,

JPO : samedi 4 mars (10h à 16h) et mercredi 15 mars (14h à 17h)

■ 95 Argenteuil IUT de Cergy-Pontoise (site Argenteuil),

T. 01 39 98 34 00 / 73,

JPO : samedi 28 janvier (10h à 17h)

et mercredi 1^{er} mars (15h à 18h)

■ 95 Cergy IUT de Cergy-Pontoise (site Neuville-sur-Oise),

T. 01 34 25 68 30,

JPO : samedi 28 janvier (10h à 17h)

■ 95 Cergy IUT de Cergy-Pontoise (site Saint-Martin -

Pontoise), T. 01 34 25 75 46/28 92,

JPO : samedi 28 janvier (10h à 17h)

■ 95 Sarcelles IUT de Cergy-Pontoise (site Sarcelles),

T. 01 34 38 26 00,

JPO : samedi 28 janvier (10h à 17h)

et mercredi 1^{er} mars (15h à 18h)

DUT par domaines de formation [Index]

52 ENTRER DANS LE SUP APRÈS LE BAC | 2016-2017

DUT

par ordre alphabétique
[Adresses]

◆ Établissement public

S Statut de l'étudiant «Scolaire»

(formation temps plein)

A Statut de l'étudiant «Apprenti»

(formation en apprentissage)

DUT Carrières juridiques

◆ **93 Villetaneuse** IUT de Villetaneuse, Université Paris 13, T. 01 49 40 44 51, **S** ou **A** (avec le CFA SUP 2000, T. 01 43 53 68 00)

DUT Carrières sociales option animation sociale et socioculturelle

◆ **75 Paris (16^e)** IUT Paris Descartes, Université Paris Descartes, T. 01 42 86 47 23/22/24, **S**

◆ **77 Lieusaint** IUT de Sénart - Fontainebleau (site Sénart), Université Paris-Est Créteil Val-de-Marne, T. 01 64 13 44 88, **S** ou **A** (avec le CFA SUP 2000, T. 01 43 53 68 00)

◆ **93 Bobigny** IUT de Bobigny (Département CS), Université Paris 13, T. 01 48 38 88 34 (ou 34 34), **S**

DUT Carrières sociales option assistance sociale

◆ **75 Paris (16^e)** IUT Paris Descartes, Université Paris Descartes, T. 01 42 86 47 23/22/24, **S**

◆ **93 Bobigny** IUT de Bobigny (Département CS), Université Paris 13, T. 01 48 38 88 34 (ou 34 34), **S**

DUT Carrières sociales option éducation spécialisée

◆ **92 Nanterre** IUT de Ville d'Avray (Nanterre), Université Paris Ouest Nanterre La Défense, T. 01 40 97 98 27, **S**

DUT Carrières sociales option gestion urbaine

◆ **93 Bobigny** IUT de Bobigny (Département CS), Université Paris 13, T. 01 48 38 88 34 (ou 34 34), **S**

DUT Chimie option chimie analytique et de synthèse

◆ **91 Orsay** IUT d'Orsay, Université Paris-Sud, T. 01 69 33 60 00, **S** ou **A** (possible en 2^e année) (avec le CFA AFI 24 Ile-de-France, T. 01 49 97 15 29)

◆ **94 Vitry-sur-Seine** IUT de Créteil-Vitry (site Vitry), Université Paris-Est Créteil Val-de-Marne, T. 01 45 17 17 01, **S** ou **A** (possible en 2^e année) (avec le CFA AFI 24 Ile-de-France, T. 01 49 97 15 29)

DUT Génie biologique option analyses biologiques et biochimiques

◆ **93 Bobigny** IUT de Bobigny (Département GB), Université Paris 13, T. 01 48 38 84 19, **S**

◆ **94 Créteil** IUT de Créteil-Vitry, Université Paris-Est Créteil Val-de-Marne, T. 01 45 17 17 01, **S**

◆ **95 Cergy** IUT de Cergy-Pontoise (site Saint-Martin - Pontoise), Université de Cergy-Pontoise, T. 01 34 25 75 46, **S**

DUT Génie biologique option diététique

◆ **94 Créteil** IUT de Créteil-Vitry, Université Paris-Est Créteil Val-de-Marne, T. 01 45 17 17 01, **S**

DUT Génie biologique option génie de l'environnement

◆ **95 Cergy** IUT de Cergy-Pontoise (site Saint-Martin - Pontoise), Université de Cergy-Pontoise, T. 01 34 25 75 46, **S**

DUT Génie biologique option industries agroalimentaires et biologiques

◆ **94 Créteil** IUT de Créteil-Vitry, Université Paris-Est Créteil Val-de-Marne, T. 01 45 17 17 01, **S**

DUT Génie chimique, génie des procédés option bio-procédés

◆ **78 Rambouillet** IUT de Vélizy (antenne de Rambouillet), Université de Versailles Saint-Quentin-en-Yvelines, T. 01 39 25 58 20, **S**

DUT Génie civil - construction durable

◆ **77 Champs-sur-Marne** IUT de Marne-La-Vallée (site Champs-sur-Marne), Université Paris-Est Marne-La-Vallée, T. 01 60 95 85 85, **S**

◆ **78 Mantes-la-Jolie** IUT de Mantes en Yvelines, Université de Versailles Saint-Quentin-en-Yvelines, T. 01 30 98 13 62, **S** ou **A** (avec le CFA L'EA Aubergenville (anciennement ITEDEC), T. 01 30 90 54 00)

◆ **95 Cergy** IUT de Cergy-Pontoise (site Neuville-sur-Oise), Université de Cergy-Pontoise, T. 01 34 25 68 30, **S** ou **A** (possible en 2^e année) (avec le CFA SUP 2000, T. 01 43 53 68 00)

DUT Génie électrique et informatique industrielle

◆ **77 Lieusaint** IUT de Sénart - Fontainebleau (site Sénart), Université Paris-Est Créteil Val-de-Marne, T. 01 64 13 44 88, **S** ou **A** (possible en 2^e année) (avec le CFA SUP 2000, T. 01 43 53 68 00)

◆ **78 Vélizy-Villacoublay** IUT de Vélizy, Université de Versailles Saint-Quentin-en-Yvelines, T. 01 39 25 48 33, **S** ou **A** (possible en 2^e année) (avec le CFA Union, T. 01 69 15 35 10)

◆ **91 Evry** IUT d'Evry (site Le Pelvoux - GElI), Université d'Evry-Val-d'Essonne, T. 01 69 47 72 20, **S** ou **A** (possible en 2^e année) (avec le CFA EVE (Evry Val d'Essonne), T. 01 60 79 54 00)

◆ **92 Ville-d'Avray** IUT de Ville d'Avray, Université Paris Ouest Nanterre La Défense, T. 01 40 97 48 00, **S**

◆ **93 Saint-Denis** Institut technologique - Collège de professionnalisation du CNAM (IT-CNAM), Conservatoire national des arts et métiers, T. 01 58 80 86 96, **A** (avec le CFA Ingénieurs 2000, T. 01 60 95 81 00)

◆ **93 Villetaneuse** IUT de Villetaneuse, Université Paris 13, T. 01 49 40 44 51, **S**

◆ **94 Cachan** IUT de Cachan, Université Paris-Sud, T. 01 41 24 11 00, **S** ou **A** (avec le CFA Union, T. 01 69 15 35 10)

◆ **94 Créteil** IUT de Créteil-Vitry, Université Paris-Est Créteil Val-de-Marne, T. 01 45 17 17 01, **S** ou **A** (possible en 2^e année) (avec le CFA SUP 2000, T. 01 43 53 68 00)

◆ **95 Cergy** IUT de Cergy-Pontoise (site Neuville-sur-Oise), Université de Cergy-Pontoise, T. 01 34 25 68 30, **S** ou **A** (possible en 2^e année) (avec le CFA SUP 2000, T. 01 43 53 68 00)

◆ **95 Sarcelles** IUT de Cergy-Pontoise (site Sarcelles), Université de Cergy-Pontoise, T. 01 34 38 26 00, **S** ou **A** (possible en 2^e année) (avec le CFA SUP 2000, T. 01 43 53 68 00)

DUT Génie industriel et maintenance

◆ **77 Lieusaint** IUT de Sénart - Fontainebleau (site Sénart), Université Paris-Est Créteil Val-de-Marne, T. 01 64 13 44 88, **S** ou **A** (possible en 2^e année) (avec le CFA SUP 2000, T. 01 43 53 68 00)

◆ **78 Mantes-la-Jolie** IUT de Mantes en Yvelines, Université de Versailles Saint-Quentin-en-Yvelines, T. 01 30 98 13 62, **S** ou **A** (avec le CFA AFORP - site de Mantes-la-Ville, T. 01 30 92 31 11)

◆ **93 Saint-Denis** IUT de Saint-Denis, Université Paris 13, T. 01 49 40 61 00, **S**

◆ **93 Tremblay-en-France** IUT de Tremblay, Université Vincennes-Saint-Denis, T. 01 41 51 12 22, **S** ou **A** (avec le CFA Ingénieurs 2000, T. 01 60 95 81 00)

DUT Génie mécanique et productive

◆ **78 Mantes-la-Jolie** IUT de Mantes en Yvelines, Université de Versailles Saint-Quentin-en-Yvelines, T. 01 30 98 13 62, **S**

◆ **91 Evry** IUT d'Evry (site Evry - Roméro - GMP), Université d'Evry-Val-d'Essonne, T. 01 69 47 73 30, **S** ou **A** (avec le CFA EVE (Evry Val d'Essonne), T. 01 60 79 54 00)

◆ **92 Ville-d'Avray** IUT de Ville d'Avray, Université Paris Ouest Nanterre La Défense, T. 01 40 97 48 00, **S** ou **A** (avec le CFA SUP 2000, T. 01 43 53 68 00)

◆ **93 Saint-Denis** Institut technologique - Collège de professionnalisation du CNAM (IT-CNAM), Conservatoire national des arts et métiers, T. 01 58 80 86 96, **A** (avec le CFA Ingénieurs 2000, T. 01 60 95 81 00)

◆ **93 Saint-Denis** IUT de Saint-Denis, Université Paris 13, T. 01 49 40 61 00, **S** ou **A** (avec le CFA SUP 2000, T. 01 43 53 68 00)

◆ **94 Cachan** IUT de Cachan, Université Paris-Sud, T. 01 41 24 11 00, **S**

DUT Génie thermique et énergie

◆ **77 Champs-sur-Marne** IUT de Marne-La-Vallée (site Champs-sur-Marne), Université Paris-Est Marne-La-Vallée, T. 01 60 95 85 85, **S** ou **A** (possible en 2^e année) (avec le CFA Descartes, T. 01 64 61 65 00)

◆ **91 Brétigny-sur-Orge** IUT d'Evry (site Brétigny - GTE), Université d'Evry-Val-d'Essonne, T. 01 69 47 79 30, **S** ou **A** (possible en 2^e année) (avec le CFA EVE (Evry Val d'Essonne), T. 01 60 79 54 00)

◆ **92 Ville-d'Avray** IUT de Ville d'Avray, Université Paris Ouest Nanterre La Défense, T. 01 40 97 48 00, **S** ou **A** (avec le CFA SUP 2000, T. 01 43 53 68 00)

DUT Gestion administrative et commerciale des organisations

◆ **78 Rambouillet** IUT de Vélizy (antenne de Rambouillet), Université de Versailles Saint-Quentin-en-Yvelines, T. 01 39 25 58 20, **S** ou **A** (avec le CFA SUP 2000, T. 01 43 53 68 00)

◆ **93 Montreuil** IUT de Montreuil, Université Vincennes-Saint-Denis, T. 01 48 70 37 00, **S** ou **A** (avec le CFA EVE (Evry Val d'Essonne), T. 01 60 79 54 00)

DUT Gestion des entreprises et des administrations option gestion comptable et financière

◆ **75 Paris (16^e)** IUT Paris Descartes, Université Paris Descartes, T. 01 42 86 47 23/22/24, **S** ou **A** (avec le CFA DIFCAM Banque et Assurances, T. 01 44 37 30 40)

◆ **77 Fontainebleau** IUT de Sénart - Fontainebleau (site Fontainebleau), Université Paris-Est Créteil Val-de-Marne, T. 01 60 74 68 00, **S** ou **A** (avec le CFA SUP 2000, T. 01 43 53 68 00)

◆ **77 Lieusaint** IUT de Sénart - Fontainebleau (site Sénart), Université Paris-Est Créteil Val-de-Marne, T. 01 64 13 44 88, **S** ou **A** (possible en 2^e année)

◆ **77 Meaux** IUT de Marne-la-Vallée (site Meaux), Université Paris-Est Marne-La-Vallée, T. 01 64 36 44 10, **S**

◆ **78 Mantes-la-Jolie** IUT de Mantes en Yvelines, Université de Versailles Saint-Quentin-en-Yvelines, T. 01 30 98 13 62, **S**

◆ **91 Brétigny-sur-Orge** IUT d'Evry (site Brétigny - GEA), Université d'Evry-Val-d'Essonne, T. 01 69 47 79 13, **S** ou **A** (possible en 2^e année) (avec le CFA EVE (Evry Val d'Essonne), T. 01 60 79 54 00)

◆ **92 Nanterre** IUT de Ville d'Avray (Nanterre), Université Paris Ouest Nanterre La Défense, T. 01 40 97 98 27, **S**

◆ **92 Sceaux** IUT de Sceaux, Université Paris-Sud, T. 01 40 91 24 99, **S** ou **A** (possible en 2^e année) (avec le CFA SUP 2000, T. 01 43 53 68 00)

◆ **93 Bobigny** IUT de Bobigny (Département GEA), Université Paris 13, T. 01 48 38 88 10, **S** ou **A** (avec le CFA SUP 2000, T. 01 43 53 68 00)

◆ **93 Saint-Denis** IUT de Saint-Denis, Université Paris 13, T. 01 49 40 61 00, **S** ou **A** (avec le CFA SUP 2000, T. 01 43 53 68 00)

◆ **93 Villetaneuse** IUT de Villetaneuse, Université Paris 13, T. 01 49 40 44 51, **S** ou **A** (avec le CFA SUP 2000, T. 01 43 53 68 00)

DUT Gestion des entreprises et des administrations option gestion des ressources humaines

◆ **77 Fontainebleau** IUT de Sénart - Fontainebleau (site Fontainebleau), Université Paris-Est Créteil Val-de-Marne, T. 01 60 74 68 00, **S** ou **A** (avec le CFA SUP 2000, T. 01 43 53 68 00)

◆ **77 Lieusaint** IUT de Sénart - Fontainebleau (site Sénart), Université Paris-Est Créteil Val-de-Marne, T. 01 64 13 44 88, **S** ou **A** (apprentissage possible en 2^e année) (avec le CFA SUP 2000, T. 01 43 53 68 00)

◆ **77 Meaux** IUT de Marne-la-Vallée (site Meaux), Université Paris-Est Marne-La-Vallée, T. 01 64 36 44 10, **S**

◆ **78 Mantes-la-Jolie** IUT de Mantes en Yvelines, Université de Versailles Saint-Quentin-en-Yvelines, T. 01 30 98 13 62, **S**

◆ **91 Brétigny-sur-Orge** IUT d'Evry (site Brétigny - GEA), Université d'Evry-Val-d'Essonne, T. 01 69 47 79 13, **S** (avec le CFA EVE (Evry Val d'Essonne), T. 01 60 79 54 00)

◆ **92 Sceaux** IUT de Sceaux, Université Paris-Sud, T. 01 40 91 24 99, **S** ou **A** (possible en 2^e année) (avec le CFA SUP 2000, T. 01 43 53 68 00)

◆ **93 Bobigny** IUT de Bobigny (Département GEA), Université Paris 13, T. 01 48 38 88 10, **S**

◆ **93 Saint-Denis** IUT de Saint-Denis, Université Paris 13, T. 01 49 40 61 00, **S** ou **A** (avec le CFA SUP 2000, T. 01 43 53 68 00)

- ◆ **93 Tremblay-en-France** IUT de Tremblay, Université Vincennes-Saint-Denis, T. 01 41 51 12 22, **S** ou **A** (avec le CFA CNAM Ile-de-France, T. 01 58 80 88 00)
- ◆ **93 Villetaneuse** IUT de Villetaneuse, Université Paris 13, T. 01 49 40 44 51, **S** ou **A** (avec le CFA SUP 2000, T. 01 43 53 68 00)

DUT Gestion des entreprises et des administrations option gestion et management des organisations

- ◆ **75 Paris (16^e)** IUT Paris Descartes, Université Paris Descartes, T. 01 42 86 47 23/22/24, **S**
- ◆ **77 Fontainebleau** IUT de Sénart - Fontainebleau (site Fontainebleau), Université Paris-Est Créteil Val-de-Marne, T. 01 60 74 68 00, **S** ou **A** (avec le CFA SUP 2000, T. 01 43 53 68 00)
- ◆ **77 Lieusaint** IUT de Sénart - Fontainebleau (site Sénart), Université Paris-Est Créteil Val-de-Marne, T. 01 64 13 44 88, **S** ou **A** (possible en 2^e année) (avec le CFA SUP 2000, T. 01 43 53 68 00)
- ◆ **77 Meaux** IUT de Marne-la-Vallée (site Meaux), Université Paris-Est Marne-La-Vallée, T. 01 64 36 44 10, **S**
- ◆ **91 Brétigny-sur-Orge** IUT d'Evry (site Brétigny - GEA), Université d'Evry-Val-d'Essonne, T. 01 69 47 79 13, **S** ou **A** (possible en 2^e année) (avec le CFA EVE (Evry Val d'Essonne), T. 01 60 79 54 00)
- ◆ **92 Sceaux** IUT de Sceaux, Université Paris-Sud, T. 01 40 91 24 99, **S**
- ◆ **93 Bobigny** IUT de Bobigny (Département GEA), Université Paris 13, T. 01 48 38 88 10, **S** ou **A** (avec le CFA SUP 2000, T. 01 43 53 68 00)
- ◆ **93 Saint-Denis** IUT de Saint-Denis, Université Paris 13, T. 01 49 40 61 00, **S**
- ◆ **93 Tremblay-en-France** IUT de Tremblay, Université Vincennes-Saint-Denis, T. 01 41 51 12 22, **S** ou **A** (avec le CFA CNAM Ile-de-France, T. 01 58 80 88 00)
- ◆ **93 Villetaneuse** IUT de Villetaneuse, Université Paris 13, T. 01 49 40 44 51, **S**

DUT Gestion logistique et transport

- ◆ **91 Evry** IUT d'Evry (site Roméro - GLT), Université d'Evry-Val-d'Essonne, T. 01 69 47 72 30, **S** ou **A** (avec le CFA EVE (Evry Val d'Essonne), T. 01 60 79 54 00)
- ◆ **93 Tremblay-en-France** IUT de Tremblay, Université Vincennes-Saint-Denis, T. 01 41 51 12 22, **S** ou **A** (avec le CFA CNAM Ile-de-France, T. 01 58 80 88 00)
- ◆ **95 Argenteuil** IUT de Cergy-Pontoise (site Argenteuil), Université de Cergy-Pontoise, T. 01 39 98 34 00 / 73, **S** ou **A** (possible en 2^e année) (avec le CFA SUP 2000, T. 01 43 53 68 00)

DUT Hygiène sécurité environnement

- ◆ **78 Mantes-la-Jolie** IUT de Mantes en Yvelines, Université de Versailles Saint-Quentin-en-Yvelines, T. 01 30 98 13 62, **A** (avec CFA L'EA Aubergenville (anciennement ITEDEC), T. 01 30 90 54 00)
- ◆ **93 Saint-Denis** IUT de Saint-Denis, Université Paris 13, T. 01 49 40 61 00, **S** ou **A** (avec le CFA SACEF, T. 01 78 09 88 51)

DUT Information-communication option communication des organisations

- ◆ **75 Paris (16^e)** IUT Paris Descartes, Université Paris Descartes, T. 01 42 86 47 23/22/24, **S**
- ◆ **93 Montreuil** IUT de Montreuil, Université Vincennes-Saint-Denis, T. 01 48 70 37 00, **S** ou **A** (avec le CFA EVE (Evry Val d'Essonne), T. 01 60 79 54 00)

DUT Information-communication option métiers du livre et du patrimoine

- ◆ **75 Paris (16^e)** IUT Paris Descartes, Université Paris Descartes, T. 01 42 86 47 23/22/24, **S**
- ◆ **92 Saint-Cloud** IUT de Ville d'Avray (St-Cloud), Université Paris Ouest Nanterre La Défense, T. 01 40 97 98 66, **S**

DUT Information-communication option publicité

- ◆ **75 Paris (16^e)** IUT Paris Descartes, Université Paris Descartes, T. 01 42 86 47 23/22/24, **S**

DUT Informatique

- ◆ **75 Paris (16^e)** IUT Paris Descartes, Université Paris Descartes, T. 01 42 86 47 23/22/24, **S** ou **A** (avec le CFA SUP 2000, T. 01 43 53 68 00)
- ◆ **77 Champs-sur-Marne** IUT de Marne-La-Vallée (site Champs-sur-Marne), Université Paris-Est Marne-La-Vallée, T. 01 60 95 85 85, **S** ou **A** (possible en 2^e année) (avec le CFA Descartes, T. 01 64 61 65 00)
- ◆ **77 Fontainebleau** IUT de Sénart - Fontainebleau (site Fontainebleau), Université Paris-Est Créteil Val-de-Marne, T. 01 60 74 68 00, **S** ou **A** (possible en 2^e année) (avec le CFA SUP 2000, T. 01 43 53 68 00)
- ◆ **77 Lieusaint** IUT de Sénart - Fontainebleau (site Sénart), Université Paris-Est Créteil Val-de-Marne, T. 01 64 13 44 88, **S**
- ◆ **78 Vélizy-Villacoublay** IUT de Vélizy, Université de Versailles Saint-Quentin-en-Yvelines, T. 01 39 25 48 33, **S** ou **A** (avec le CFA SUP 2000, T. 01 43 53 68 00)
- ◆ **91 Orsay** IUT d'Orsay, Université Paris-Sud, T. 01 69 33 60 00, **S** ou **A** (possible en 2^e année) (avec le CFA de l'AFIA, T. 01 76 91 59 13)
- ◆ **93 Montreuil** IUT de Montreuil, Université Vincennes-Saint-Denis, T. 01 48 70 37 00, **S** ou **A** (possible en 2^e année) (avec le CFA de l'AFIA, T. 01 76 91 59 13)
- ◆ **93 Saint-Denis** Institut technologique - Collège de professionnalisation du CNAM (IT-CNAM), Conservatoire national des arts et métiers, T. 01 58 80 86 96, **A** (avec le CFA Ingénieurs 2000, T. 01 60 95 81 00)
- ◆ **93 Villetaneuse** IUT de Villetaneuse, Université Paris 13, T. 01 49 40 44 51, **S** ou **A** (avec le CFA SUP 2000, T. 01 43 53 68 00)

DUT Mesures physiques

- ◆ **75 Paris (18^e)** IUT de Paris Diderot, Université Paris Diderot, T. 01 57 27 79 74, **S**
- ◆ **91 Orsay** IUT d'Orsay, Université Paris-Sud, T. 01 69 33 60 00, **S** ou **A** (avec le CFA SUP 2000, T. 01 43 53 68 00)
- ◆ **93 Saint-Denis** Institut technologique - Collège de professionnalisation du CNAM (IT-CNAM), Conservatoire national des arts et métiers, T. 01 58 80 86 96, **A** (avec le CFA Ingénieurs 2000, T. 01 60 95 81 00)
- ◆ **93 Saint-Denis** IUT de Saint-Denis, Université Paris 13, T. 01 49 40 61 00, **S**
- ◆ **94 Créteil** IUT de Créteil-Vitry, Université Paris-Est Créteil Val-de-Marne, T. 01 45 17 01, **S** ou **A** (possible en 2^e année) (avec le CFA SUP 2000, T. 01 43 53 68 00)

DUT Métiers du multimédia et de l'Internet

- ◆ **77 Champs-sur-Marne** IUT de Marne-La-Vallée (site Champs-sur-Marne), Université Paris-Est Marne-La-Vallée, T. 01 60 95 85 85, **S**
- ◆ **77 Meaux** IUT de Marne-la-Vallée (site Meaux), Université Paris-Est Marne-La-Vallée, T. 01 64 36 44 10, **S**
- ◆ **78 Vélizy-Villacoublay** IUT de Vélizy, Université de Versailles Saint-Quentin-en-Yvelines, T. 01 39 25 48 33, **S**
- ◆ **93 Bobigny** IUT de Bobigny (Département MMI), Université Paris 13, T. 01 48 38 88 42, **S**
- ◆ **95 Sarcelles** IUT de Cergy-Pontoise (site Sarcelles), Université de Cergy-Pontoise, T. 01 34 38 26 00, **S**

DUT Qualité, logistique industrielle et organisation

- ◆ **91 Evry** IUT d'Evry (site Roméro - QLIO), Université d'Evry-Val-d'Essonne, T. 01 69 47 73 00, **S** ou **A** (avec le CFA EVE (Evry Val d'Essonne), T. 01 60 79 54 00)
- ◆ **93 Montreuil** IUT de Montreuil, Université Vincennes-Saint-Denis, T. 01 48 70 37 00, **S** ou **A** (possible en 2^e année) (avec le CFA Formasup Paris, T. 01 53 63 53 50)
- ◆ **95 Argenteuil** IUT de Cergy-Pontoise (site Argenteuil), Université de Cergy-Pontoise, T. 01 39 98 34 00 / 73, **S** ou **A** (avec le CFA SUP 2000, T. 01 43 53 68 00)

DUT Réseaux et télécommunications

- ◆ **78 Vélizy-Villacoublay** IUT de Vélizy, Université de Versailles Saint-Quentin-en-Yvelines, T. 01 39 25 48 33, **S** ou **A** (avec le CFA SUP 2000, T. 01 43 53 68 00)
- ◆ **93 Villetaneuse** IUT de Villetaneuse, Université Paris 13, T. 01 49 40 44 51, **S**
- ◆ **94 Vitry-sur-Seine** IUT de Créteil-Vitry (site Vitry), Université Paris-Est Créteil Val-de-Marne, T. 01 45 17 01, **S** ou **A** (avec le CFA SUP 2000, T. 01 43 53 68 00)

DUT Science et génie des matériaux

- ◆ **91 Evry** IUT d'Evry (site Maupertuis - SGM), Université d'Evry-Val-d'Essonne, T. 01 69 47 01 64, **S**
- ◆ **93 Saint-Denis** IUT de Saint-Denis (site La Plaine St-Denis - Département SGM), Université Paris 13, T. 01 55 93 75 11 (ou 75 10), **S** ou **A** (avec le CFA AFI 24 Ile-de-France, T. 01 49 97 15 29)

DUT Statistique et informatique décisionnelle

- ◆ **75 Paris (16^e)** IUT Paris Descartes, Université Paris Descartes, T. 01 42 86 47 23/22/24, **S** ou **A** (possible en 2^e année) (avec le CFA SUP 2000, T. 01 43 53 68 00)

DUT Techniques de commercialisation

- ◆ **75 Paris (16^e)** IUT Paris Descartes, Université Paris Descartes, T. 01 42 86 47 23/22/24, **S** ou **A** (avec le CFA DIFCAM Banque et Assurances, T. 01 44 37 30 40 et le CFA AGEFA PME Ile-de-France, T. 01 49 03 71 20)
- ◆ **77 Champs-sur-Marne** IUT de Marne-La-Vallée (site Champs-sur-Marne), Université Paris-Est Marne-La-Vallée, T. 01 60 95 85 85, **A** (avec le CFA Descartes, T. 01 64 61 65 00)
- ◆ **77 Fontainebleau** IUT de Sénart - Fontainebleau (site Fontainebleau), Université Paris-Est Créteil Val-de-Marne, T. 01 60 74 68 00, **S** ou **A** (possible en 2^e année) (avec le CFA SUP 2000, T. 01 43 53 68 00)
- ◆ **77 Lieusaint** IUT de Sénart - Fontainebleau (site Sénart), Université Paris-Est Créteil Val-de-Marne, T. 01 64 13 44 88, **S** ou **A** (avec le CFA SUP 2000, T. 01 43 53 68 00)
- ◆ **77 Meaux** IUT de Marne-la-Vallée (site Meaux), Université Paris-Est Marne-La-Vallée, T. 01 64 36 44 10, **S**
- ◆ **78 Mantes-la-Jolie** IUT de Mantes en Yvelines, Université de Versailles Saint-Quentin-en-Yvelines, T. 01 30 98 13 62, **S** ou **A** (possible en 2^e année) (avec le CFA Sup de Vente CCI Paris Ile-de-France - site Hennemont, T. 01 39 04 27 78)
- ◆ **78 Rambouillet** IUT de Vélizy (antenne de Rambouillet), Université de Versailles Saint-Quentin-en-Yvelines, T. 01 39 25 58 20, **S** ou **A** (avec le CFA SUP 2000, T. 01 43 53 68 00)
- ◆ **91 Evry** IUT d'Evry (site Evry - Roméro - TCE), Université d'Evry-Val-d'Essonne, T. 01 69 47 73 67, **S** ou **A** (avec le CFA EVE (Evry Val d'Essonne), T. 01 60 79 54 00)
- ◆ **91 Juvisy-sur-Orge** IUT d'Evry (site Juvisy-sur-Orge - TCJ), Université d'Evry-Val-d'Essonne, T. 01 69 56 56 29, **S** ou **A** (avec le CFA EVE (Evry Val d'Essonne), T. 01 60 79 54 00)
- ◆ **92 Sceaux** IUT de Sceaux, Université Paris-Sud, T. 01 40 91 24 99, **S** ou **A** (possible en 1^{re} et 2^e années ou uniquement en 2^e année après une 1^{re} année à temps plein) (avec le CFA SUP 2000, T. 01 43 53 68 00)
- ◆ **93 Saint-Denis** IUT de Saint-Denis, Université Paris 13, T. 01 49 40 61 00, **S** ou **A** (avec le CFA SUP 2000, T. 01 43 53 68 00)
- ◆ **94 Créteil** IUT de Créteil-Vitry, Université Paris-Est Créteil Val-de-Marne, T. 01 45 17 01, **S** ou **A** (possible en 2^e année) (avec le CFA SUP 2000, T. 01 43 53 68 00)
- ◆ **95 Cergy** IUT de Cergy-Pontoise (site Saint-Martin - Pontoise), Université de Cergy-Pontoise, T. 01 34 25 75 46, **S** ou **A** (avec le CFA SUP 2000, T. 01 43 53 68 00)
- ◆ **95 Sarcelles** IUT de Cergy-Pontoise (site Sarcelles), Université de Cergy-Pontoise, T. 01 34 38 26 00, **S**

◆ Établissement public

- S** Statut de l'étudiant «Scolaire» (formation temps plein)
- A** Statut de l'étudiant «Apprenti» (formation en apprentissage)

LES BTS

BTSA, DTS, DMA, MAN

Info : page 9

BTS, BTSA, DTS, DMA, MAN

par domaines de formation
[Index]

■ Agriculture, environnement

BTSA Agronomie : productions végétales	p. 68
BTSA Aménagements paysagers	p. 68
BTSA Analyse, conduite et stratégie de l'entreprise agricole	p. 68
BTSA Développement, animation des territoires ruraux	p. 68
BTSA Gestion et maîtrise de l'eau	p. 68
BTSA Gestion et protection de la nature	p. 69
BTS Métiers de l'eau	p. 65
BTS Métiers des services à l'environnement	p. 65
BTSA Production horticole	p. 69
BTSA Productions animales	p. 69
BTS Qualité dans les industries alimentaires et les bio-industries	p. 66
BTSA Sciences et technologies des aliments	p. 69
BTSA Technico-commercial	p. 69
spéc. animaux d'élevage et de compagnie	p. 69
spéc. vins et spiritueux	p. 69

■ Arts appliqués

MAN aux diplômes des métiers d'art (DMA)	p. 69
MAN BTS arts appliqués	p. 69
DMA Art du bijou et du joyau	p. 69
DMA Arts de l'habitat	p. 69
option décors et mobiliers	p. 69
option ornements et objets	p. 69
option restauration de mobilier	p. 69
DMA Arts graphiques	p. 69
option gravure	p. 69
option illustration	p. 69
option reliure dorure	p. 69
option typographie	p. 69
DMA Arts textiles et céramiques	p. 69
option arts textiles	p. 69
option céramique artisanale	p. 69
BTS Concepteur en art et industrie céramique	p. 60
DMA Costumier réalisateur	p. 69
DMA Décor architectural	p. 69
option arts du verre et du cristal	p. 69
option décor du mur	p. 69
option matériaux de synthèse	p. 69
option métal	p. 69
option traitement plastique et de la transparence	p. 69
BTS Design de communication espace et volume	p. 61
BTS Design de mode, textile et environnement	p. 61
option mode	p. 61
option textile, matériaux et surface	p. 61
BTS Design de produits	p. 61
BTS Design d'espace	p. 61

BTS Design graphique	p. 61
option communication et médias imprimés	p. 61
option communication et médias numériques	p. 69
DMA Horlogerie	p. 64
BTS Métiers de la mode - chaussure et maroquinerie	p. 65
BTS Métiers de la mode - vêtements	p. 65

■ Audiovisuel, communication, édition

MAN Cinéma-audiovisuel	p. 69
pour BTS Métiers de l'audiovisuel	p. 69
DMA Cinéma d'animation	p. 59
BTS Communication	p. 62
BTS Etudes de réalisation d'un projet de communication	p. 62
option A études de réalisation de produits plurimédia	p. 62
option B études de réalisation de produits imprimés	p. 62
BTS Edition	p. 65
BTS Métiers de l'audiovisuel	p. 65
option gestion de production	p. 65
option métiers de l'image	p. 65
option métiers du montage et de la post production	p. 65
option métiers du son	p. 65
option techniques d'ingénierie et exploitation des équipements	p. 65
BTS Photographie	p. 66
DMA Régie de spectacle	p. 69
option lumière	p. 69
option son	p. 69

■ Bâtiment, travaux publics

MAN Pour technicien supérieur P.T.S. (BTP)	p. 69
BTS Aménagement finition	p. 57
BTS Bâtiment	p. 59
BTS Enveloppe des bâtiments : conception et réalisation	p. 62
BTS Etude et réalisation d'agencement	p. 62
BTS Etudes et économie de la construction	p. 62
BTS Fluides, énergies, domotique	p. 62
option A génie climatique et fluide	p. 62
option B froid et conditionnement d'air	p. 62
option C domotique et bâtiments communicants	p. 65
BTS Métiers du géomètre-topographe et de la modélisation numérique	p. 67
BTS Systèmes constructifs bois et habitat	p. 67
BTS Travaux publics	p. 68

■ Biologie, chimie

BTS Analyses de biologie médicale	p. 57
BTS Bioanalyses et contrôles	p. 59
BTS Biophysicien de laboratoire	p. 59
BTS Biotechnologies	p. 64
BTS Métiers de la chimie	p. 66
BTS Physico-métallographe de laboratoire	p. 66
BTS Techniques physiques pour l'industrie et le laboratoire	p. 68

■ Électronique, électrotechnique

BTS Electrotechnique	p. 62
BTS Systèmes numériques	p. 67
option B électronique et communications	p. 68
BTS Systèmes photoniques	

■ Gestion, commerce

BTS Assistant de gestion de PME PMI (à référentiel commun européen)	p. 57
BTS Assistant de manager	p. 58
BTS Assurance	p. 58
BTS Banque, conseiller de clientèle (particuliers)	p. 58
BTS Commerce international (à référentiel commun européen)	p. 59
BTS Comptabilité et gestion	p. 60
BTS Management des unités commerciales	p. 63
BTS Négociation et relation client	p. 65
BTS Notariat	p. 66
BTS Professions immobilières	p. 66
BTS Technico-commercial	
spéc. bois, matériaux dérivés et associés	p. 68
spéc. commercialisation de biens	
et services industriels	p. 68
spéc. domotique et environnement	p. 68
technique du bâtiment	p. 68
spéc. énergie et environnement	p. 68
spéc. énergie et services	p. 68
spéc. équipements et systèmes	p. 68
spéc. matériaux du bâtiment	p. 68
spéc. produits mode et sport	p. 68
spéc. véhicules industriels et équipements	
automobiles	p. 68
BTS Transport et prestations logistiques	p. 68

■ Hôtellerie, restauration, tourisme

MAN pour BTS Tourisme	p. 69
MAN Section de technicien supérieur	
hôtellerie restauration	p. 69
BTS Hôtellerie-restauration	
option A mercatique et gestion hôtelière	p. 62
option B art culinaire, art de la table et du service	p. 63
BTS Responsable d'hébergement (à référentiel commun européen)	p. 66
BTS Tourisme	p. 68

■ Informatique

BTS Services informatiques aux organisations	
option A solutions d'infrastructure,	
systèmes et réseaux	p. 66
option B solutions logicielles et applications métiers	p. 67
BTS Systèmes numériques	
option A informatique et réseaux	p. 67

■ Matériaux, métallurgie

BTS Conception et réalisation de carrosseries	p. 61
BTS Conception et réalisation en	
chaudronnerie industrielle	p. 61
BTS Constructions métalliques	p. 61
BTS Europlastics et composites	p. 62
BTS Traitement des matériaux	
option A traitements thermiques	p. 68
option B traitements de surfaces	p. 68

■ Mécanique

BTS Aéronautique	p. 57
BTS Maintenance des véhicules	
option motocycles	p. 63
option véhicules de transport routier	p. 63
option voitures particulières	p. 63
BTS Maintenance et après-vente des	
engins de travaux publics et de manutention	p. 63
BTS Moteurs à combustion interne	p. 65
BTS Techniques et services en matériels agricoles	p. 68

■ Production, maintenance

BTS Assistance technique d'ingénieur	p. 57
BTS Conception de produits industriels	p. 61
BTS Conception des processus de réalisation de produits	p. 61
BTS Conception et industrialisation en microtechniques	p. 61
BTS Conception et réalisation de systèmes automatiques	p. 61
BTS Contrôle industriel et régulation automatique	p. 61
BTS Développement et réalisation bois	p. 61
BTS Maintenance des systèmes	
option A systèmes de production	p. 63
option B systèmes énergétiques et fluidiques	p. 63
BTS Pilotage de procédés	p. 66

■ Santé, social, soins

MAN pour les BTS économie sociale et familiale	p. 69
BTS Diététique	p. 61
BTS Economie sociale familiale	p. 62
DTS Imagerie médicale et radiologie thérapeutique	p. 68
BTS Métiers de la coiffure	p. 64
BTS Métiers de l'esthétique-cosmétique- parfumerie	
option A management	p. 65
option B formation-marques	p. 65
option C cosmétologie	p. 65
BTS Opticien lunetier	p. 66
BTS Podo-orthésiste	p. 66
BTS Prothésiste dentaire	p. 66
BTS Prothésiste-orthésiste	p. 66
BTS Services et prestations des secteurs	
sanitaire et social	p. 66

BTS	p. 57
DTS	p. 68
BTSA	p. 68
DMA	p. 69
Mise à niveau pour BTS	p. 69

Journées portes ouvertes (JPO) dans les lycées

Les journées portes ouvertes (JPO) sont l'occasion de découvrir les locaux des établissements, de visiter les ateliers et de rencontrer des enseignants et des élèves en formation. Pour connaître les dates des JPO, vous pouvez contacter directement les lycées ou consulter les sites internet des académies :

→ Académie de Créteil

<http://jpo.ac-creteil.fr>

→ Académie de Paris

www.ac-paris.fr, espace « orientation », onglet « portes ouvertes et mini-stages ».

→ Académie de Versailles

www.ac-versailles.fr, rubrique « orientation », lien « Journées portes ouvertes ».

Les BTS, BTSA, DTS, MAN

par ordre alphabétique

[Adresses]

BTS

BTS Aéronautique

♦ **91 Massy** CFA des métiers de l'aérien, T. 01 64 53 88 60, **A**

BTS Aménagement finition

♦ **77 Congis-sur-Thérrouanne** Lycée du Gué à Tresmes, T. 01 64 53 52 56, **S**

♦ **94 Créteil** CFA de la peinture, T. 01 41 78 52 60, **A**

BTS Analyses de biologie médicale

♦ **75 Paris (13^e)** Lycée Pierre-Gilles de Gennes - Ecole nationale de chimie, physique et biologie, T. 01 44 08 06 50, **S**

♦ **75 Paris (20^e)** Ecole supérieure des techniques de biologie appliquée, T. 01 43 71 47 40, **S** (coût du cursus : 5300 euros) ou **A** (avec le CFA régional multiprofessionnel CERFAL, T. 01 40 52 28 70)

♦ **78 Poissy** CFA de la pharmacie, santé, sanitaire et social ACPAPV - site de Poissy, T. 01 39 22 10 60, **A**

♦ **78 Versailles** Lycée Marie Curie, T. 01 39 24 13 70, **S**

♦ **93 Saint-Denis** Lycée Paul Eluard, T. 01 49 71 70 00, **S**

♦ **94 Cachan** Lycée Maximilien Sorre, T. 01 47 40 49 60, **S**

♦ **95 Franconville** Lycée Jean Monnet, T. 01 30 72 46 61, **S**

BTS Assistance technique d'ingénieur

♦ **75 Paris (19^e)** Lycée Jacquard, T. 01 44 84 40 00, **S**

♦ **77 Bussy-Saint-Georges** Lycée Martin Luther King, T. 01 64 66 26 41, **S** ou **A** (avec le CFA de l'Académie de Créteil, T. 01 57 02 67 74)

♦ **78 Mantes-la-Ville** CFA AFORP - site de Mantes-la-Ville, T. 01 30 92 31 11, **A**

♦ **91 Bondoufle** CFA Faculté des métiers de l'Essonne - site de Bondoufle, T. 01 69 91 44 44, **A**

♦ **91 Evry** CFA Faculté des métiers de l'Essonne - site d'Evry, T. 01 60 79 74 00, **A**

♦ **91 Massy** Lycée Parc de Vilgénis, T. 01 69 53 74 00, **S** ou **A**

♦ **92 Issy-les-Moulineaux** CFA AFORP - site d'Issy-les-Moulineaux, T. 01 41 46 09 10, **A**

♦ **92 Puteaux** CFAI Mécaverir, T. 01 55 23 24 24, **A**

♦ **92 Rueil-Malmaison** Lycée La Salle Passy Buzenval, T. 01 41 39 81 81, **S** (coût du cursus : NC)

♦ **93 Drancy** CFA AFORP - site de Drancy, T. 01 43 11 10 76, **A**

BTS Assistant de gestion de PME PMI (diplôme à référentiel commun européen)

♦ **75 Paris (1^{re})** CFA institut des métiers et des compétences, T. 01 53 32 53 00, **A** LV : Anglais

♦ **75 Paris (3^e)** Lycée Simone Weil, T. 01 48 87 37 74, **S** LV : Anglais, Espagnol

♦ **75 Paris (6^e)** Lycée privé Carcado Saisséal, T. 01 45 48 43 46, **S** (coût du cursus : 3800 euros)

LV : Allemand, Anglais, Espagnol

♦ **75 Paris (9^e)** CFA SACEF,

T. 01 78 09 88 51, **A**

♦ **75 Paris (10^e)** CFA IGS,

T. 01 80 97 47 00, **A**

LV : Anglais

♦ **75 Paris (10^e)** Lycée Jules Siegfried, T. 01 45 26 50 95, **S**

LV : Allemand, Anglais, Arabe, Espagnol

♦ **75 Paris (13^e)** LPO Jean Lurçat - Site Gobelins, T. 01 44 08 70 20, **S** ou **A** (avec le CFA AGEFA PME Île-de-France, T. 01 49 03 71 20)

LV : Anglais

♦ **75 Paris (14^e)** CFA régional multiprofessionnel CERFAL, T. 01 40 52 28 70, **A**

LV : Anglais

♦ **75 Paris (14^e)** LP Erik Satie, T. 01 56 53 52 32, **A** (avec le CFA AGEFA PME Île-de-France, T. 01 49 03 71 20)

LV : Anglais LV1, Espagnol LV2

♦ **75 Paris (14^e)** Lycée Émile Dubois, T. 01 44 16 85 90, **S**

LV : Anglais, Arabe, Espagnol

♦ **75 Paris (15^e)** Lycée Louis Armand, T. 01 45 57 51 50, **S**

LV : Allemand, Anglais, Espagnol, Portugais

♦ **75 Paris (15^e)** Lycée Roger Verlomme, T. 01 56 77 22 00, **S** ou **A**

(1^{re} année à temps plein, 2^e année en apprentissage) (avec le CFA Paris - Académie - Entreprises, T. 01 44 62 41 48)

LV : Anglais, Espagnol

♦ **75 Paris (16^e)** Lycée privé Passy Saint-Honoré, T. 01 53 70 12 70, **S** (coût du cursus : 4186 euros)

LV : Allemand, Anglais, Espagnol

♦ **75 Paris (17^e)** Ecole nationale de commerce, T. 01 44 85 85 00, **S**

LV : Anglais obligatoire

♦ **75 Paris (18^e)** ACE - CFA pour l'expertise comptable, T. 01 49 21 43 40, **A**

LV : Anglais

♦ **75 Paris (19^e)** Lycée l'Initiative, T. 01 53 38 44 10, **S** (coût du cursus : 2720 euros)

LV : Anglais

♦ **77 Coulommiers** Lycée polyvalent Jules Ferry, T. 01 64 75 88 44, **A** (avec le CFA de l'Académie de Créteil, T. 01 57 02 67 74)

LV : Anglais

♦ **77 Emerainville** CFA UTEC Marne-la-Vallée commerce, services, comptabilité, gestion, T. 01 60 37 52 31, **A**

LV : Allemand, Anglais, Espagnol

♦ **77 Lagny-sur-Marne** Lycée Van Dongen, T. 01 64 02 30 11, **S**

LV : Anglais

♦ **77 Meaux** Lycée technologique Jean Rose - secteur tertiaire, sanitaire et social, T. 01 60 09 88 50, **A** (avec le CFA régional multiprofessionnel CERFAL, T. 01 40 52 28 70)

LV : Anglais

♦ **77 Melun** Lycée Saint-Aspais, T. 01 60 56 59 59, **A** (avec le CFA régional multiprofessionnel CERFAL, T. 01 40 52 28 70)

LV : Anglais

♦ **77 Montreau-Fault-Yonne** Lycée polyvalent Flora Tristan, T. 01 64 32 50 62, **S**

LV : Anglais, Espagnol

♦ **77 Provins** Lycée Thibaut de Champagne, T. 01 64 00 33 33, **S**

LV : Anglais

♦ **77 Saint-Germain-Laval** IMA des Deux Fleuves (Institut des Métiers de l'Artisanat), T. 01 64 79 27 20, **A**

LV : Anglais

♦ **78 Aubergenville** CFA L'Ea Aubergenville (anciennement ITEDEC), T. 01 30 90 54 00, **A**

LV : Anglais, Espagnol

♦ **78 Aubergenville** Lycée Vincent Van Gogh, T. 01 30 95 03 33, **S**

LV : Anglais, Espagnol

♦ **78 La Queue-lez-Yvelines** Lycée Jean Monnet, T. 01 34 86 66 70, **S**

LV : Anglais, Espagnol

♦ **78 Mantes-la-Ville** Lycée polyvalent Camille Claudel, T. 01 34 97 92 10, **S**

ou **A** (en 2^e année) (avec le CFA L'Ea Aubergenville (anciennement ITEDEC), T. 01 30 90 54 00)

LV : Anglais, Espagnol

♦ **78 Montigny-le-Bretonneux** CFA CFI Montigny-le-Bretonneux (anciennement IFA Delorozoy), T. 01 30 48 80 00, **A** (avec le CFA Ecole Supérieure des Systèmes de Management ESSYM, T. 01 34 83 95 78)

♦ **78 Montigny-le-Bretonneux** Lycée Descartes, T. 01 30 43 03 33, **S**

LV : Anglais, Espagnol

♦ **78 Saint-Germain-en-Laye** Lycée Saint-Thomas de Villeneuve, T. 01 39 10 34 00, **A** (avec le CFA régional multiprofessionnel CERFAL, T. 01 40 52 28 70)

LV : Anglais, Espagnol, Portugais

♦ **78 Versailles** Lycée Notre-Dame du Grandchamp, T. 01 39 24 12 80, **A** (avec le CFA régional multiprofessionnel CERFAL, T. 01 40 52 28 70)

LV : Allemand, Anglais, Espagnol

♦ **91 Bondoufle** Lycée François Truffaut, T. 01 69 11 35 40, **S**

LV : Allemand, Anglais, Espagnol

♦ **91 Brunoy** Lycée polyvalent Saint-Pierre, T. 01 60 47 99 99, **A** (avec le CFA régional multiprofessionnel CERFAL, T. 01 40 52 28 70)

LV : Anglais, Espagnol

♦ **91 Étampes** Lycée Geoffroy-Saint-Hilaire, T. 01 69 92 17 70, **S**

LV : Anglais

♦ **91 Evry** CFA Faculté des métiers de l'Essonne - site d'Evry, T. 01 60 79 74 00, **A**

LV : Anglais

♦ **91 Montgeron** Lycée Rosa Parks, T. 01 69 03 53 36, **S**

LV : Allemand, Anglais, Espagnol

♦ **92 Antony** C3 CFA, T. 01 42 37 12 34, **A**

LV : Anglais, Espagnol

♦ **92 Châtenay-Malabry** Lycée Emmanuel Mounier, T. 01 41 87 60 30, **S**

LV : Anglais, Espagnol

♦ **92 Issy-les-Moulineaux** CFA ISIFA Commerce gestion bureautique, T. 01 40 95 10 11, **A**

LV : Anglais

♦ **92 Le Plessis-Robinson** Lycée Montesquieu, T. 01 46 30 35 61, **A** (avec le CFA SACEF, T. 01 78 09 88 51)

LV : Anglais

♦ **92 Levallois-Perret** Lycée Léonard de Vinci, T. 01 41 05 12 12, **S**

LV : Anglais

♦ **92 Nanterre** Lycée Louise Michel, T. 01 47 24 00 86, **A** (avec le CFA AGEFA PME Île-de-France, T. 01 49 03 71 20)

LV : Anglais, Espagnol

♦ **92 Saint-Cloud** Lycée Alberto Santos Dumont, T. 01 41 12 02 50, **A** (avec le CFA AGEFA PME Île-de-France, T. 01 49 03 71 20)

LV : Anglais, Espagnol

♦ **92 Sèvres** Lycée Jean-Pierre Vernant, T. 01 46 26 60 10, **S**

LV : Allemand, Anglais, Espagnol

♦ **93 Aulnay-sous-Bois** Lycée Protectorat Saint-Joseph, T. 01 48 66 10 41, **S** (coût du cursus : 2668 euros)

LV : Anglais

♦ **93 Aulnay-sous-Bois** Lycée

Voillaume, T. 01 48 19 31 93, **S**

LV : Allemand, Anglais, Espagnol

♦ **93 Noisy-le-Sec** Lycée Olympe de Gouges, T. 01 48 43 42 02, **S**

LV : Anglais

♦ **93 Saint-Denis** Lycée Paul Eluard, T. 01 49 71 70 00, **S**

LV : Anglais

♦ **94 Alfortville** CFA couverture plomberie, T. 01 53 48 13 40, **A**

LV : Anglais

♦ **94 Chennevières-sur-Marne** Lycée Champlain, T. 01 56 86 19 10, **S**

LV : Anglais

♦ **94 Créteil** Lycée Antoine de Saint-Exupéry, T. 01 41 94 28 28, **S**

LV : Anglais

♦ **94 Fresnes** Lycée Frédéric Mistral, T. 01 49 84 90 90, **S**

LV : Anglais

♦ **94 Joinville-le-Pont** Lycée général et technologique de l'ensemble Saint-Marie (pôle STS), T. 01 55 12 37 40, **A** (avec le CFA régional multiprofessionnel CERFAL, T. 01 40 52 28 70)

♦ **94 Maisons-Alfort** Lycée professionnel Paul Bert, T. 01 41 79 02 50, **S**

LV : Anglais

♦ **94 Saint-Maur-des-Fossés** Lycée Teilhard de Chardin, T. 01 48 89 66 66, **S** (coût du cursus : 3580 euros)

LV : Anglais, Espagnol

♦ **94 Thiais** Lycée Guillaume Apollinaire, T. 01 48 52 58 77, **S**

LV : Anglais, Espagnol

♦ **95 Argenteuil** CFA de l'AFFIDA - site Argenteuil, T. 01 34 34 11 71, **A**

LV : Anglais

♦ **95 Argenteuil** Ecole nationale des professions de l'automobile - GARAC, T. 01 34 34 37 47, **S** (coût du cursus : 2750 euros) ou **A** (en 2^e année, application professionnelle auto) (avec le CFA du GARAC Ecole nationale des professions de l'automobile, T. 01 34 34 37 40)

LV : Anglais, Espagnol

♦ **95 Argenteuil** Lycée Julie-Victoire Daubié, T. 01 30 76 55 55, **S**

LV : Anglais

♦ **95 Enghien-les-Bains** CFA GESCIA - Site d'Enghien-les-Bains, T. 01 30 10 80 95, **A**

LV : Anglais

♦ **95 Franconville** Lycée professionnel Jeanne d'Arc, T. 01 34 13 75 56, **A** (avec le CFA régional multiprofessionnel CERFAL, T. 01 40 52 28 70)

♦ Établissement public

♦ **Établissement privé** (privé sous contrat, reconnu ou consulaire). Les **coûts** sont indiqués pour la totalité du cursus.

S Statut de l'étudiant «**Scolaire**» (formation temps plein)

A Statut de l'étudiant «**Apprenti**» (formation en apprentissage)

NC Non communiqué

Pour obtenir des informations concernant d'autres types d'établissements, consulter le site Internet de l'Onisep, www.onisep.fr. Vous pouvez également vous renseigner dans un CIO (Centre d'information et d'orientation).

Les langues vivantes (LV) ne sont indiquées que pour les BTS où la maîtrise des langues est importante. Les coûts sont indiqués pour la totalité du cursus

BTS : Brevet de technicien supérieur ; BTSA : Brevet de technicien supérieur agricole ; CCI : Chambre de commerce et d'industrie ; CFA : Centre de formation d'apprentis ; DMA : Diplôme des métiers d'art ; DTS : Diplôme de technicien supérieur ; MAN : Mise à niveau ; LV : Langue vivante

- ◆ **95 Goussainville** Lycée Romain Rolland, T. 01 39 33 95 55, **S** ou **A** (apprentissage possible en 2^e année) (avec le CFA académique en mouvement, T. 01 41 40 07 95)
LV : Anglais, Espagnol
- ◆ **95 Pontoise** Lycée Camille Pissarro, T. 01 34 41 54 54, **S** ou **A** (possible en 2^e année seulement) (avec le CFA V3A Versailles académie avenir apprentissage, T. 01 30 83 42 60)
LV : Anglais, Espagnol
- ◆ **95 Sarcelles** Lycée Jean-Jacques Rousseau, T. 01 39 33 26 00, **S**
LV : Anglais

BTS Assistant de manager

- ◆ **75 Paris (6^e)** Lycée privé Carcado Saisseval, T. 01 45 48 43 46, **S** (coût du cursus : 3800 euros)
LV : Allemand, Anglais, Espagnol
- ◆ **75 Paris (7^e)** Lycée privé Albert de Mun, T. 01 43 06 33 09, **S** (coût du cursus : 4200 euros)
LV : Allemand, Anglais, Espagnol
- ◆ **75 Paris (8^e)** Lycée Racine, T. 01 45 22 11 51, **S**
LV : Allemand, Anglais, Chinois (Mandarin), Espagnol
- ◆ **75 Paris (9^e)** CFA SACEF, T. 01 78 09 88 51, **A**
- ◆ **75 Paris (9^e)** Lycée Edgar Quinet, T. 01 48 78 55 17, **S**
LV : Allemand, Anglais, Espagnol
- ◆ **75 Paris (10^e)** CFA IGS, T. 01 80 97 47 00, **A**
LV : Anglais
- ◆ **75 Paris (12^e)** Institut supérieur privé Clorivière, T. 01 47 83 42 49, **S** (coût du cursus : 3200 euros)
LV : Allemand, Anglais, Espagnol, Italien
- ◆ **75 Paris (13^e)** Lycée privé Le Rebours, T. 01 55 43 28 88, **S** (coût du cursus : 3570 euros)
LV : Allemand, Anglais, Chinois (Mandarin), Espagnol, Italien
- ◆ **75 Paris (14^e)** CFA régional multiprofessionnel CERFAL, T. 01 40 52 28 70, **A**
LV : Anglais
- ◆ **75 Paris (16^e)** LP René Cassin, T. 01 42 88 33 66, **A** (avec le CFA AGEFA PME Île-de-France, T. 01 49 03 71 20)
LV : Allemand, Anglais, Espagnol
- ◆ **75 Paris (16^e)** Lycée privé Passy Saint-Honoré, T. 01 53 70 12 70, **S** (coût du cursus : 4186 euros)
LV : Allemand, Anglais, Espagnol
- ◆ **75 Paris (17^e)** Ecole nationale de commerce, T. 01 44 85 85 00, **S**
LV : Allemand, Anglais, Espagnol, Italien, Portugais
- ◆ **75 Paris (18^e)** ACE - CFA pour l'expertise comptable, T. 01 49 21 43 40, **A**
LV : Anglais, Espagnol
- ◆ **75 Paris (20^e)** Lycée Maurice Ravel, T. 01 44 64 87 40, **S**
LV : Allemand, Anglais, Espagnol
- ◆ **77 Avon** Lycée Uruguay France, T. 01 60 74 50 60, **S**
LV : Allemand, Anglais, Espagnol
- ◆ **77 Champagne-sur-Seine** Lycée polyvalent La Fayette, T. 01 64 69 54 10, **A** (avec le CFA de l'Académie de Créteil, T. 01 57 02 67 74)
LV : Anglais, Espagnol
- ◆ **77 Chelles** Lycée Jehan de Chelles, T. 01 64 72 43 40, **S**
LV : Anglais, Espagnol
- ◆ **77 Coulommiers** Lycée polyvalent Jules Ferry, T. 01 64 75 88 44, **S**
LV : Allemand, Anglais, Espagnol
- ◆ **77 Le Mée-sur-Seine** Lycée George Sand, T. 01 60 56 52 00, **S**
LV : Anglais, Espagnol

- ◆ **77 Meaux** Lycée Pierre de Coubertin, T. 01 64 34 57 27, **S**
LV : Allemand, Anglais, Espagnol
- ◆ **77 Meaux** Lycée technologique Jean Rose - secteur tertiaire, sanitaire et social, T. 01 60 09 88 50, **A** (avec le CFA régional multiprofessionnel CERFAL, T. 01 40 52 28 70)
LV : Anglais, Espagnol
- ◆ **77 Melun** Lycée Saint-Aspais, T. 01 60 56 59 59, **A** (avec le CFA régional multiprofessionnel CERFAL, T. 01 40 52 28 70)
LV : Anglais, Espagnol
- ◆ **77 Roissy-en-Brie** Lycée Charles le Chauve, T. 01 60 34 20 20, **S**
LV : Anglais
- ◆ **78 Aubergenville** CFA L'E'A Aubergenville (anciennement ITEDEC), T. 01 30 90 54 00, **A**
LV : Anglais, Espagnol
- ◆ **78 Mantes-la-Jolie** Lycée Saint-Exupéry, T. 01 30 63 21 21, **S**
LV : Anglais, Espagnol
- ◆ **78 Maurepas** Lycée Dumont d'Urville, T. 01 30 16 46 10, **A** (avec le CFA CCIV Centre Gustave Eiffel, T. 01 69 74 15 50)
LV : Anglais, Espagnol
- ◆ **78 Montigny-le-Bretonneux** CFA CFI Montigny-le-Bretonneux (anciennement IFA Delorozoy), T. 01 30 48 80 00, **A** (avec le CFA Ecole Supérieure des Systèmes de Management ESSYM, T. 01 34 83 95 78)
- ◆ **78 Saint-Germain-en-Laye** Lycée Jean-Baptiste Poquelin, T. 01 30 87 44 00, **S**
LV : Allemand, Anglais, Espagnol
- ◆ **78 Saint-Germain-en-Laye** Lycée Saint-Thomas de Villeneuve, T. 01 39 10 34 00, **A** (avec le CFA régional multiprofessionnel CERFAL, T. 01 40 52 28 70)
LV : Anglais, Espagnol, Portugais
- ◆ **78 Versailles** Lycée Marie Curie, T. 01 39 24 13 70, **S**
LV : Allemand, Anglais, Espagnol
- ◆ **78 Versailles** Lycée Notre-Dame du Grandchamp, T. 01 39 24 12 80, **A** (avec le CFA régional multiprofessionnel CERFAL, T. 01 40 52 28 70)
LV : Allemand, Anglais, Espagnol
- ◆ **91 Athis-Mons** Lycée Marcel Pagnol, T. 01 69 21 78 08, **S**
LV : Anglais, Espagnol
- ◆ **91 Brunoy** Lycée polyvalent Saint-Pierre, T. 01 60 47 99 99, **A** (avec le CFA régional multiprofessionnel CERFAL, T. 01 40 52 28 70)
LV : Anglais, Espagnol
- ◆ **91 Chilly-Mazarin** CFA CCIV Centre Gustave Eiffel, T. 01 69 74 15 50, **A** (avec le CFA Faculté des métiers de l'Essonne - site de Massy, T. 01 69 19 46 00)
LV : Anglais, Espagnol
- ◆ **91 Corbeil-Essonnes** Lycée Robert Doisneau, T. 01 60 88 81 81, **S**
LV : Allemand, Anglais, Espagnol, Portugais
- ◆ **91 Evry** CFA Faculté des métiers de l'Essonne - site d'Evry, T. 01 60 79 74 00, **A**
LV : Anglais obligatoire
- ◆ **91 Longjumeau** Lycée Jacques Prévert, T. 01 69 34 41 87, **S** ou **A** (avec le CFA AGEFA PME Île-de-France, T. 01 49 03 71 20)
LV : Anglais, Espagnol
- ◆ **91 Massy** CFA Faculté des métiers de l'Essonne - site de Massy, T. 01 69 19 46 00, **A**
LV : Anglais, Espagnol
- ◆ **91 Massy** Lycée Parc de Vilgénis, T. 01 69 53 74 00, **S** ou **A** (avec le CFA académique en mouvement, T. 01 41 40 07 95)
LV : Anglais, Espagnol
- ◆ **91 Montgeron** Lycée Rosa Parks, T. 01 69 03 53 36, **S**
LV : Allemand, Anglais, Espagnol
- ◆ **91 Savigny-sur-Orge** Lycée Jean-Baptiste Corot - Le château, T. 01 69 44 55 66, **S**
LV : Allemand, Anglais, Espagnol
- ◆ **92 Antony** C3 CFA, T. 01 42 37 12 34, **A**
LV : Anglais, Espagnol
- ◆ **92 Boulogne-Billancourt** Lycée Etienne Jules Marey, T. 01 46 05 01 26, **A** (avec le CFA académique en mouvement, T. 01 41 40 07 95)
LV : Anglais, Espagnol
- ◆ **92 Châtenay-Malabry** Lycée Emmanuel Mounier, T. 01 41 87 60 30, **S**
LV : Anglais, Espagnol
- ◆ **92 Issy-les-Moulineaux** CFA ISIFA Commerce gestion bureautique, T. 01 40 95 10 11, **A**
LV : Allemand, Anglais, Espagnol
- ◆ **92 Le Plessis-Robinson** Lycée Montesquieu, T. 01 46 30 35 61, **A** (avec le CFA SACEF, T. 01 78 09 88 51)
LV : Allemand, Anglais, Espagnol
- ◆ **92 Villeneuve-la-Garenne** Lycée Michel-Ange, T. 01 41 47 67 70, **S** ou **A** (en 2^e année) (avec le CFA V3A Versailles académie avenir apprentissage, T. 01 30 83 42 60)
LV : Anglais, Espagnol
- ◆ **93 Aubervilliers** Lycée Le Corbusier, T. 01 48 33 74 57, **S**
LV : Anglais, Espagnol
- ◆ **93 Aulnay-sous-Bois** Lycée Voillaume, T. 01 48 19 31 93, **S**
LV : Allemand, Anglais, Espagnol
- ◆ **93 Drancy** Lycée Eugène Delacroix, T. 01 41 60 83 15, **S**
LV : Allemand, Anglais, Espagnol
- ◆ **93 Epinay-sur-Seine** Lycée Jacques Feyder, T. 01 49 71 72 00, **S**
LV : Allemand, Anglais, Espagnol
- ◆ **93 Montreuil** Lycée Jean Jaurès, T. 01 42 87 49 84, **S**
LV : Anglais
- ◆ **93 Noisy-le-Grand** Lycée Flora Tristan, T. 01 48 15 16 60, **S**
LV : Anglais, Espagnol
- ◆ **93 Noisy-le-Grand** Lycée professionnel Françoise Cabrini, T. 01 48 15 16 25, **A** (avec le CFA régional multiprofessionnel CERFAL, T. 01 40 52 28 70)
LV : Anglais, Espagnol
- ◆ **94 Cachan** Lycée Maximilien Sorre, T. 01 47 40 49 60, **S**
LV : Allemand, Anglais, Espagnol
- ◆ **94 Créteil** Lycée Antoine de Saint-Exupéry, T. 01 41 94 28 28, **S**
LV : Anglais, Chinois (Mandarin), Espagnol
- ◆ **94 Le Perreux-sur-Marne** Lycée Paul Doumer, T. 01 43 24 05 80, **S**
LV : Anglais, Espagnol
- ◆ **94 Maisons-Alfort** Lycée Eugène Delacroix, T. 01 45 18 32 70, **S**
LV : Anglais, Espagnol
- ◆ **94 Saint-Maur-des-Fossés** Lycée Teilhard de Chardin, T. 01 48 89 66 66, **A** (avec le CFA régional multiprofessionnel CERFAL, T. 01 40 52 28 70)
LV : Anglais, Espagnol
- ◆ **95 Argenteuil** Lycée Georges Braque, T. 01 39 96 50 50, **S**
LV : Allemand, Anglais, Espagnol
- ◆ **95 Enghien-les-Bains** CFA GESCIA - Site d'Enghien-les-Bains, T. 01 30 10 80 95, **A**
LV : Anglais, Espagnol
- ◆ **95 Pontoise** Lycée Camille Pissarro, T. 01 34 41 54 54, **S**
LV : Anglais, Espagnol

- ◆ **95 Sarcelles** Lycée Jean-Jacques Rousseau, T. 01 39 33 26 00, **S**
LV : Allemand, Anglais, Espagnol, Hébreu moderne, Italien
 - ◆ **95 Taverny** Lycée Jacques Prévert, T. 01 39 95 32 25, **S**
LV : Anglais, Espagnol
- #### BTS Assurance
- ◆ **75 Paris (10^e)** CFA IGS, T. 01 80 97 47 00, **A**
LV : Anglais
 - ◆ **75 Paris (11^e)** Ecole supérieure de gestion et finance - Pôle ESG, T. 01 40 09 09 57, **S** (coût du cursus : 9800 euros)
LV : Anglais, LVI
 - ◆ **75 Paris (13^e)** LPO Jean Lurçat - Site de Patay, T. 01 44 06 77 50, **S**
LV : Allemand, Anglais, Espagnol
 - ◆ **75 Paris (17^e)** Ecole nationale de commerce, T. 01 44 85 85 00, **S**
LV : Anglais
 - ◆ **75 Paris (19^e)** Lycée Jacquard, T. 01 44 84 40 00, **S** ou **A** (apprentissage en 2^e année) (avec le CFA de l'assurance, T. 01 47 76 58 00)
LV : Anglais
 - ◆ **77 Lagny-sur-Marne** Lycée privé Saint-Laurent La Paix Notre-Dame, T. 01 64 12 47 00, **A** (avec le CFA régional multiprofessionnel CERFAL, T. 01 40 52 28 70)
 - ◆ **91 Athis-Mons** Lycée Saint-Charles, T. 01 60 48 71 00, **A** (avec le CFA régional multiprofessionnel CERFAL, T. 01 40 52 28 70)
LV : Anglais, Espagnol
 - ◆ **92 Courbevoie** Lycée Paul Lapie, T. 01 41 88 03 70, **S**
LV : Anglais
 - ◆ **92 Puteaux** CFA de l'assurance, T. 01 47 76 58 00, **A**
LV : Anglais
 - ◆ **94 Vincennes** Lycée Hector Berlioz, T. 01 43 28 32 82, **S**
LV : Anglais, Espagnol
- #### BTS Banque, conseiller de clientèle (particuliers)
- ◆ **75 Paris (4^e)** Lycée Sophie Germain, T. 01 44 54 81 54, **S**
LV : Anglais
 - ◆ **75 Paris (8^e)** Lycée Racine, T. 01 45 22 11 51, **S**
LV : Allemand, Anglais, Chinois (Mandarin), Espagnol
 - ◆ **75 Paris (10^e)** Lycée Jules Siegfried, T. 01 45 26 50 95, **S**
LV : Allemand, Anglais, Arabe, Espagnol
 - ◆ **75 Paris (16^e)** Lycée privé Passy Saint-Honoré, T. 01 53 70 12 70, **S** (coût du cursus : 4186 euros)
LV : Allemand, Anglais, Espagnol
 - ◆ **75 Paris (17^e)** CFA des métiers de la banque et de la finance, T. 01 53 42 63 64, **A**
LV : Anglais
 - ◆ **75 Paris (18^e)** CFA Stephenson, T. 01 44 92 88 88, **A** (avec le CFA des métiers de La Poste - Île-de-France, T. 01 41 58 67 50)
 - ◆ **77 Roissy-en-Brie** Lycée Charles le Chauve, T. 01 60 34 20 20, **S**
LV : Anglais
 - ◆ **78 La Celle-Saint-Cloud** Lycée Pierre Corneille, T. 01 39 69 40 03, **S**
LV : Anglais, Espagnol
 - ◆ **78 Sartrouville** Lycée Evariste Galois, T. 01 30 86 72 72, **S**
LV : Anglais, Espagnol
 - ◆ **91 Athis-Mons** Lycée Saint-Charles, T. 01 60 48 71 00, **S** (coût du cursus : 3600 euros)
LV : Anglais, Espagnol

- **91 Evry** CFA Faculté des métiers de l'Essonne - site d'Evry, T. 01 60 79 74 00, **A** LV : Anglais
- ◆ **91 Massy** Lycée Parc de Vilgénis, T. 01 69 53 74 00, **S** LV : Allemand, Anglais, Espagnol
- ◆ **93 Le Raincy** Lycée Albert Schweitzer, T. 01 41 53 11 50, **S** LV : Allemand, Anglais, Espagnol
- ◆ **94 Cachan** Lycée Maximilien Sorre, T. 01 47 40 49 60, **S** LV : Anglais
- **94 Saint-Maur-des-Fossés** Lycée Teilhard de Chardin, T. 01 48 89 66 66, **S** (coût du cursus : 3580 euros) LV : Anglais, Espagnol
- ◆ **95 Deuil-la-Barre** Lycée Camille Saint-Saëns, T. 01 34 28 64 00, **S** LV : Anglais
- **95 Villiers-le-Bel** Lycée polyvalent privé ORT, T. 01 39 87 71 40, **S** (coût du cursus : 5000 euros) LV : Anglais, Espagnol, Hébreu moderne

BTS Bâtiment

- ◆ **75 Paris (15^e)** Lycée du bâtiment et des travaux publics, T. 01 53 98 98 00, **S** ou **A** (avec le CFA Paris - Académie - Entreprises, T. 01 44 62 41 48)
- ◆ **77 Provins** Lycée polyvalent les Pannevelles, T. 01 60 58 55 80, **S**
- ◆ **91 Brétigny-sur-Orge** Lycée Jean Pierre Timbaud, T. 01 60 85 50 00, **S**
- **91 Chilly-Mazarin** CFA CCIV Centre Gustave Eiffel, T. 01 69 74 15 50, **A**
- ◆ **91 Massy** Lycée professionnel Gustave Eiffel, T. 01 69 20 09 43, **A** (avec le CFA CCIV Centre Gustave Eiffel, T. 01 69 74 15 50)
- ◆ **93 Gagny** Lycée Gustave Eiffel, T. 01 43 02 80 36, **S**
- ◆ **94 Chennevières-sur-Marne** Lycée professionnel Champlain, T. 01 56 86 19 10, **A** (avec le CFA de l'Académie de Créteil, T. 01 57 02 67 74)
- **94 Vincennes** Lycée Claude Nicolas Ledoux - EBTP, T. 01 48 08 11 21, **S** (coût du cursus : 1120 euros) ou **A** (avec le CFA de l'Académie de Créteil, T. 01 57 02 67 74)
- ◆ **94 Vitry-sur-Seine** Lycée polyvalent Adolphe Chérieroux, T. 01 45 12 87 87, **S**
- ◆ **95 Cergy** Lycée Galilée, T. 01 34 41 74 20, **A** (avec le CFA académique en mouvement, T. 01 41 40 07 95)

BTS Bioanalyses et contrôles

- ◆ **75 Paris (13^e)** Lycée Pierre-Gilles de Gennes - Ecole nationale de chimie, physique et biologie, T. 01 44 08 06 50, **S**
- **75 Paris (13^e)** Lycée technique privé de l'école technique supérieure du laboratoire, T. 01 45 83 76 34, **S** (coût du cursus : 5400 euros)
- **75 Paris (20^e)** Ecole supérieure des techniques de biologie appliquée, T. 01 43 71 47 40, **S** (coût du cursus : 5300 euros) ou **A** (avec le CFA régional multiprofessionnel CERFAL, T. 01 40 52 28 70)
- ◆ **77 Avon** Lycée Uruguay France, T. 01 60 74 50 60, **S**
- ◆ **78 Saint-Germain-en-Laye** Lycée Léonard de Vinci, T. 01 39 10 25 25, **S**
- **94 Vincennes** Lycée Gregor Mendel, T. 01 49 57 97 00, **S** (coût du cursus : 5828 euros)

BTS Biophysicien de laboratoire

- **75 Paris (13^e)** Lycée technique privé de l'école technique supérieure du laboratoire, T. 01 45 83 76 34, **S** (coût du cursus : NC) ou **A** (en 2^e année) (avec le CFA AFI 24 Ile-de-France, T. 01 49 97 15 29)

BTS Biotechnologies

- ◆ **75 Paris (13^e)** Lycée Pierre-Gilles de Gennes - Ecole nationale de chimie, physique et biologie, T. 01 44 08 06 50, **S**
- **75 Paris (20^e)** Ecole supérieure des techniques de biologie appliquée, T. 01 43 71 47 40, **S** (coût du cursus : 5300 euros)
- ◆ **91 Gif-sur-Yvette** Lycée de la vallée de Chevreuse, T. 01 69 18 87 00, **S**
- ◆ **92 Gennevilliers** Lycée Galilée, T. 01 47 33 30 20, **S**

BTS Commerce international (diplôme à référentiel commun européen)

- **75 Paris (1^{re})** CFA institut des métiers et des compétences, T. 01 53 32 53 00, **A** (1 semaine en formation, 1 semaine en entreprise) LV : Allemand, Anglais, Espagnol
- **75 Paris (6^e)** Lycée privé Carcado Saisseval, T. 01 45 48 43 46, **S** (coût du cursus : 3800 euros) LV : Allemand, Anglais, Espagnol
- ◆ **75 Paris (9^e)** Lycée Edgar Quinet, T. 01 48 78 55 17, **S** LV : Allemand, Anglais, Espagnol
- **75 Paris (11^e)** Lycée privé Charles Péguy, T. 01 48 05 16 47, **S** (coût du cursus : NC) LV : Allemand, Anglais, Espagnol
- **75 Paris (11^e)** Lycée privé des Petits Champs, T. 01 43 67 59 59, **A** (avec le CFA SACEF, T. 01 78 09 88 51) LV : Anglais LV1, Espagnol LV2
- ◆ **75 Paris (13^e)** LPO Jean Lurçat - Site Gobelins, T. 01 44 08 70 20, **S** LV : Allemand, Anglais, Chinois (Mandarin), Espagnol, Portugais
- **75 Paris (14^e)** CFA régional multiprofessionnel CERFAL, T. 01 40 52 28 70, **A** LV : Anglais
- ◆ **75 Paris (14^e)** Lycée Emile Dubois, T. 01 44 16 85 90, **S** LV : Anglais, Arabe, Espagnol
- ◆ **75 Paris (17^e)** Ecole nationale de commerce, T. 01 44 85 85 00, **S** LV : Allemand, Anglais, Espagnol, Italien, Portugais, Russe
- ◆ **75 Paris (17^e)** Lycée international de Paris Honoré de Balzac, T. 01 53 11 12 13, **S** LV : Anglais, Arabe, Chinois (Mandarin), Espagnol
- ◆ **75 Paris (20^e)** Lycée Maurice Ravel, T. 01 44 64 87 40, **S** LV : Allemand, Anglais, Espagnol
- ◆ **77 Combs-la-Ville** Lycée Galilée, T. 01 60 34 53 30, **S** LV : Allemand, Anglais, Espagnol
- ◆ **77 Dammarie-les-Lys** Lycée polyvalent Frédéric Joliot-Curie, T. 01 64 39 34 34, **S** LV : Allemand, Anglais, Espagnol
- **77 Emerainville** CFA UTEC Marne-la-Vallée commerce, services, comptabilité, gestion, T. 01 60 37 52 31, **A** LV : Allemand, Anglais, Espagnol
- ◆ **77 Meaux** Lycée Jean Vilar, T. 01 60 23 00 00, **S** LV : Allemand, Anglais, Espagnol
- **77 Meaux** Lycée technologique Jean Rose - secteur tertiaire, sanitaire et social, T. 01 60 09 88 50, **S** (coût du cursus : 2886 euros) LV : Allemand, Anglais, Espagnol
- **77 Melun** Lycée Saint-Aspais, T. 01 60 56 59 59, **A** (avec le CFA régional multiprofessionnel CERFAL, T. 01 40 52 28 70) LV : Anglais, Chinois (Mandarin), Espagnol
- ◆ **77 Mitry-Mory** Lycée polyvalent Honoré de Balzac, T. 01 64 27 80 81, **S** LV : Anglais, Espagnol

- ◆ **77 Noisiel** Lycée polyvalent Gérard de Nerval, T. 01 60 37 53 00, **S** LV : Allemand, Anglais, Espagnol
- ◆ **78 Saint-Germain-en-Laye** Lycée Jean-Baptiste Poquelin, T. 01 30 87 44 00, **S** LV : Allemand, Anglais, Espagnol
- **78 Verneuil-sur-Seine** Lycée Notre-Dame Les Oiseaux, T. 01 39 28 15 00, **S** (coût du cursus : 2838 euros) ou **A** (avec le CFA régional multiprofessionnel CERFAL, T. 01 40 52 28 70) LV : Allemand, Anglais, Espagnol
- **78 Versailles** Lycée Notre-Dame du Grandchamp, T. 01 39 24 12 80, **S** (coût du cursus : 1913 euros) LV : Allemand, Anglais, Chinois (Mandarin), Espagnol
- **91 Brunoy** Lycée polyvalent Saint-Pierre, T. 01 60 47 99 99, **S** (coût du cursus : NC) LV : Allemand, Anglais, Espagnol
- ◆ **91 Massy** Lycée Fustel de Coulanges, T. 01 69 53 40 60, **S** LV : Anglais, Espagnol
- ◆ **91 Sainte-Geneviève-des-Bois** Lycée Albert Einstein, T. 01 69 46 11 11, **S** LV : Anglais, Espagnol
- **92 Boulogne-Billancourt** Lycée Notre-Dame, T. 01 46 99 95 75, **S** (coût du cursus : 3482 euros) LV : Allemand, Anglais, Espagnol
- **92 Courbevoie** Lycée Montalembert, T. 01 46 67 13 00, **S** (coût du cursus : 3200 euros) LV : Allemand, Anglais, Espagnol
- ◆ **92 Saint-Cloud** Lycée Alberto Santos Dumont, T. 01 41 12 02 50, **A** (avec le CFA AGEFA PME Ile-de-France, T. 01 49 03 71 20) LV : Allemand, Anglais, Espagnol
- ◆ **92 Sèvres** Lycée Jean-Pierre Vernant, T. 01 46 26 60 10, **S** LV : Allemand, Anglais, Espagnol
- ◆ **92 Suresnes** Lycée Paul Langevin, T. 01 47 72 20 13, **S** LV : Anglais, Espagnol
- **92 Vaucresson** Lycée P. Suger, T. 01 47 41 10 44, **S** (coût du cursus : 5500 euros) LV : Allemand, Anglais, Espagnol
- ◆ **93 Aulnay-sous-Bois** Lycée général et technologique Jean Zay, T. 01 48 66 04 98, **S** LV : Anglais, Espagnol
- ◆ **93 Le Raincy** Lycée Albert Schweitzer, T. 01 41 53 11 50, **S** LV : Allemand, Anglais, Espagnol
- ◆ **93 Saint-Denis** Maison d'éducation de la Légion d'Honneur, T. 01 48 13 33 33, **S** LV : Allemand, Anglais, Espagnol
- Recrutement particulier : jeunes filles avec critères familiaux liés à la légion d'Honneur, l'Ordre national du mérite ou une médaille militaire.
- ◆ **94 Cachan** Lycée Maximilien Sorre, T. 01 47 40 49 60, **S** LV : Allemand, Anglais, Espagnol
- **94 Joinville-le-Pont** Lycée général et technologique de l'ensemble Saint-Marie (pôle STS), T. 01 55 12 37 40, **S** (coût du cursus : 3424 euros)
- ◆ **94 Saint-Maur-des-Fossés** Lycée Marcelin Berthelot, T. 01 45 11 51 11, **S** LV : Allemand, Anglais, Chinois (Mandarin), Espagnol, Italien
- ◆ **95 L'Isle-Adam** Lycée Fragonard, T. 01 34 08 19 91, **S** LV : Allemand, Anglais, Espagnol
- ◆ **95 Margency** Lycée Notre-Dame de Bury, T. 01 34 27 38 00, **S** (coût du cursus : NC) LV : Allemand, Anglais, Espagnol

- ◆ **95 Sarcelles** Lycée Jean-Jacques Rousseau, T. 01 39 33 26 00, **S** LV : Allemand, Anglais, Espagnol, Hébreu moderne, Italien
- ◆ **95 Vauréal** Lycée Camille Claudel, T. 01 34 21 18 93, **S** LV : Allemand, Anglais, Espagnol

BTS Communication

- **75 Paris (1^{re})** CFA institut des métiers et des compétences, T. 01 53 32 53 00, **A** LV : Anglais
- ◆ **75 Paris (4^e)** Lycée Sophie Germain, T. 01 44 54 81 54, **S** LV : Anglais
- **75 Paris (6^e)** Lycée privé Carcado Saisseval, T. 01 45 48 43 46, **S** (coût du cursus : 3800 euros) LV : Allemand, Anglais, Espagnol
- **75 Paris (10^e)** CFA IGS, T. 01 80 97 47 00, **A** LV : Anglais
- **75 Paris (11^e)** Lycée privé des Petits Champs, T. 01 43 67 59 59, **A** (avec le CFA SACEF, T. 01 78 09 88 51) LV : Anglais
- ◆ **75 Paris (13^e)** LPO Jean Lurçat - Site Gobelins, T. 01 44 08 70 20, **S** ou **A** (avec le CFA AGEFA PME Ile-de-France, T. 01 49 03 71 20) LV : Anglais
- **75 Paris (14^e)** CFA régional multiprofessionnel CERFAL, T. 01 40 52 28 70, **A** LV : Anglais
- **75 Paris (16^e)** Lycée privé Passy Saint-Honoré, T. 01 53 70 12 70, **S** (coût du cursus : 2373 euros) ou **A** (en 2^e année uniquement) (avec le CFA régional multiprofessionnel CERFAL, T. 01 40 52 28 70)
- ◆ **75 Paris (17^e)** Ecole nationale de commerce, T. 01 44 85 85 00, **S** LV : Anglais obligatoire
- **75 Paris (18^e)** ACE - CFA pour l'expertise comptable, T. 01 49 21 43 40, **A** LV : Anglais
- **78 Verneuil-sur-Seine** Lycée Notre-Dame Les Oiseaux, T. 01 39 28 15 00, **A** (avec le CFA régional multiprofessionnel CERFAL, T. 01 40 52 28 70) LV : Anglais
- **91 Brunoy** Lycée polyvalent Saint-Pierre, T. 01 60 47 99 99, **S** (coût du cursus : NC) LV : Allemand, Anglais, Espagnol
- **92 Puteaux** CFA AGEFA PME Ile-de-France, T. 01 49 03 71 20, **A** LV : Anglais, Espagnol
- ◆ **92 Rueil-Malmaison** Lycée Gustave Eiffel, T. 01 55 47 13 13, **S** LV : Anglais, Espagnol

◆ Établissement public

- **Établissement privé** (privé sous contrat, reconnu ou consulaire)

Les coûts sont indiqués pour la totalité du cursus.

S Statut de l'étudiant «Scolaire» (formation temps plein)

A Statut de l'étudiant «Apprenti» (formation en apprentissage)

NC Non communiqué

Pour obtenir des informations concernant d'autres types d'établissements, consulter le site Internet de l'Onisep, www.onisep.fr. Vous pouvez également vous renseigner dans un CIO (Centre d'information et d'orientation).

Les langues vivantes (LV) ne sont indiquées que pour les BTS où la maîtrise des langues est importante.

Les coûts sont indiqués pour la totalité du cursus
BTS : Brevet de technicien supérieur ; BTS : Brevet de technicien supérieur agricole ; CCI : Chambre de commerce et d'industrie ; CFA : Centre de formation d'apprentis ; DMA : Diplôme des métiers d'art ; DTS : Diplôme de technicien supérieur ; MAN : Mise à niveau ; LV : Langue vivante

- **92 Vaucresson** Lycée P. Sugar, T. 01 47 41 10 44, **S** (coût du cursus : 5500 euros)
LV : Anglais
- ◆ **93 Aulnay-sous-Bois** Lycée général et technologique Jean Zay, T. 01 48 66 04 98, **S**
LV : Anglais, Espagnol
- **93 Bagnolet** CFA des métiers de la communication et de la création numérique Campus fonderie de l'image, T. 01 55 82 41 51, **A**
LV : Anglais
- ◆ **93 La Courneuve** Lycée Jacques Brel, T. 01 43 11 36 00, **S**
LV : Anglais
- ◆ **94 Chennevières-sur-Marne** Lycée Champlain, T. 01 56 86 19 10, **S**
LV : Anglais
- **94 Vincennes** Lycée Gregor Mendel, T. 01 49 57 97 00, **S** (coût du cursus : 3616 euros)
LV : Anglais
- ◆ **95 Cergy** Lycée Galilée, T. 01 34 41 74 20, **S**
LV : Anglais
- BTS Comptabilité et gestion**
- ◆ **75 Paris (3^e)** Lycée Simone Weil, T. 01 48 87 37 74, **S**
LV : Anglais
- ◆ **75 Paris (3^e)** Lycée Turgot, T. 01 53 01 14 10, **S**
LV : Anglais
- **75 Paris (6^e)** Lycée privé Saint-Nicolas, T. 01 42 22 79 75, **S** (coût du cursus : 4052 euros)
LV : Anglais, Espagnol
- **75 Paris (7^e)** Lycée privé Albert de Mun, T. 01 43 06 33 09, **S** (coût du cursus : 3768 euros)
LV : Allemand, Anglais, Espagnol
- **75 Paris (9^e)** CFA SACEF, T. 01 78 09 88 51, **A**
- ◆ **75 Paris (9^e)** Lycée Edgar Quinet, T. 01 48 78 55 17, **S**
LV : Allemand, Anglais, Espagnol
- **75 Paris (10^e)** CFA IGS, T. 01 80 97 47 00, **A**
LV : Anglais
- ◆ **75 Paris (10^e)** Lycée Jules Siegfried, T. 01 45 26 50 95, **S**
LV : Allemand, Anglais, Arabe, Espagnol
- **75 Paris (11^e)** CFA de l'institut supérieur des techniques avancées d'administration et de management, T. 01 43 41 72 50, **A**
- **75 Paris (11^e)** Lycée privé des Petits Champs, T. 01 43 67 59 59, **A** (avec le CFA SACEF, T. 01 78 09 88 51)
LV : Anglais
- ◆ **75 Paris (13^e)** LPO Jean Lurçat - Site Gobelins, T. 01 44 08 70 20, **S**
LV : Anglais
- **75 Paris (13^e)** Lycée privé Le Rebours, T. 01 55 43 28 88, **S** (coût du cursus : 3570 euros)
LV : Allemand, Anglais, Chinois (Mandarin), Espagnol, Italien
- **75 Paris (14^e)** CFA régional multiprofessionnel CERFAL, T. 01 40 52 28 70, **A**
LV : Anglais
- ◆ **75 Paris (14^e)** Lycée Emile Dubois, T. 01 44 16 85 90, **S**
LV : Anglais, Arabe, Espagnol
- ◆ **75 Paris (15^e)** Lycée Roger Verliomme, T. 01 56 77 22 00, **S** ou **A** (1^{re} année à temps plein, 2^e année en apprentissage) (avec le CFA Paris - Académie - Entreprises, T. 01 44 62 41 48)
LV : Anglais, Espagnol
- **75 Paris (16^e)** Lycée privé Passy Saint-Honoré, T. 01 53 70 12 70, **S** (coût du cursus : 4186 euros)
LV : Allemand, Anglais, Espagnol
- ◆ **75 Paris (17^e)** CFA public Bessières, T. 01 78 09 88 62, **A**
LV : Anglais
- ◆ **75 Paris (17^e)** Ecole nationale de commerce, T. 01 44 85 85 00, **S**
LV : Anglais obligatoire
- ◆ **75 Paris (17^e)** Lycée international de Paris Honoré de Balzac, T. 01 53 11 12 13, **S**
LV : Anglais, Arabe, Espagnol
- **75 Paris (18^e)** ACE - CFA pour l'expertise comptable, T. 01 49 21 43 40, **A**
LV : Anglais
- **75 Paris (19^e)** Lycée l'Initiative, T. 01 53 38 44 10, **S** (coût du cursus : 2720 euros)
LV : Anglais
- **77 Avon** CFA UTEC Avon-Fontainebleau, T. 01 60 72 74 00, **A**
LV : Anglais
- ◆ **77 Avon** Lycée Uruguay France, T. 01 60 74 50 60, **S**
LV : Anglais
- ◆ **77 Chelles** Lycée Gaston Bachelard, T. 01 64 72 88 88, **S**
LV : Anglais
- ◆ **77 La Ferté-sous-Jouarre** Lycée Samuel Beckett, T. 01 60 24 20 00, **A** (avec le CFA de l'Académie de Créteil, T. 01 57 02 67 74)
LV : Anglais
- ◆ **77 Lagny-sur-Marne** Lycée Van Dongen, T. 01 64 02 30 11, **S**
LV : Anglais
- ◆ **77 Longperrier** Lycée polyvalent Charles de Gaulle, T. 01 64 02 75 23, **S**
LV : Anglais
- ◆ **77 Meaux** Lycée Pierre de Coubertin, T. 01 64 34 57 27, **S**
LV : Anglais
- **77 Meaux** Lycée technologique Jean Rose - secteur tertiaire, sanitaire et social, T. 01 60 09 88 50, **S** (coût du cursus : 2886 euros)
LV : Anglais
- ◆ **77 Melun** Lycée polyvalent Léonard de Vinci, T. 01 60 56 60 60, **S**
LV : Anglais
- **77 Melun** Lycée Saint-Aspais, T. 01 60 56 59 59, **S** (coût du cursus : 1546 euros)
LV : Anglais
- ◆ **77 Pontault-Combault** Lycée Camille Claudel, T. 01 64 40 60 23, **S**
LV : Anglais
- ◆ **77 Savigny-le-Temple** Lycée Pierre Mendès France, T. 01 64 41 09 20, **S**
LV : Anglais
- ◆ **78 Les Mureaux** Lycée François Villon, T. 01 30 99 20 01, **S**
LV : Anglais, Espagnol
- ◆ **78 Mantes-la-Jolie** Lycée Saint-Exupéry, T. 01 30 63 21 21, **S**
LV : Anglais
- **78 Rambouillet** CFA Ecole Supérieure des Systèmes de Management ESSYM, T. 01 34 83 95 78, **A**
LV : Anglais
- ◆ **78 Saint-Germain-en-Laye** Lycée Jean-Baptiste Poquelin, T. 01 30 87 44 00, **S**
LV : Anglais, Espagnol
- **78 Saint-Germain-en-Laye** Lycée Saint-Thomas de Villeneuve, T. 01 39 10 34 00, **S** (coût du cursus : 2400 euros)
LV : Allemand, Anglais, Espagnol
- ◆ **78 Sartrouville** Lycée Evariste Galois, T. 01 30 86 72 72, **S**
LV : Anglais, Espagnol
- ◆ **78 Trappes** Lycée Plaine de Neauphle, T. 01 30 16 08 20, **S**
LV : Anglais, Espagnol facultatif
- ◆ **78 Versailles** Lycée Marie Curie, T. 01 39 24 13 70, **S**
LV : Allemand, Anglais, Espagnol
- **78 Versailles** Lycée Notre-Dame du Grandchamp, T. 01 39 24 12 80, **S** (coût du cursus : 1913 euros)
LV : Allemand, Anglais, Espagnol
- ◆ **91 Arpajon** Lycée René Cassin, T. 01 60 83 29 09, **S**
LV : Anglais
- ◆ **91 Athis-Mons** Lycée Marcel Pagnol, T. 01 69 21 78 08, **S**
LV : Anglais, Espagnol
- **91 Brunoy** Lycée polyvalent Saint-Pierre, T. 01 60 47 99 99, **S** (coût du cursus : NC)
LV : Allemand, Anglais, Espagnol
- ◆ **91 Corbeil-Essonnes** Lycée Robert Doisneau, T. 01 60 88 81 81, **S**
LV : Allemand, Anglais, Espagnol, Portugais
- **91 Evry** CFA Faculté des métiers de l'Essonne - site d'Evry, T. 01 60 79 74 00, **A**
- ◆ **91 Longjumeau** Lycée Jacques Prévert, T. 01 69 34 41 87, **S**
LV : Anglais, Espagnol
- **91 Massy** CFA Faculté des métiers de l'Essonne - site de Massy, T. 01 69 19 46 00, **A**
LV : Anglais
- ◆ **91 Massy** Lycée Parc de Vilgénis, T. 01 69 53 74 00, **S**
LV : Allemand, Anglais, Espagnol
- ◆ **91 Montgeron** Lycée Rosa Parks, T. 01 69 03 53 36, **S**
LV : Allemand, Anglais, Espagnol
- ◆ **92 Antony** Lycée Descartes, T. 01 46 11 49 80, **S**
LV : Anglais
- **92 Bagneux** Lycée Saint-Gabriel, T. 01 46 57 61 22, **S** (coût du cursus : 3100 euros)
LV : Anglais
- ◆ **92 Colombes** Lycée Guy de Maupassant, T. 01 46 52 50 00, **S**
LV : Anglais, Arabe
- **92 Courbevoie** Lycée Montalembert, T. 01 46 67 13 00, **S** (coût du cursus : 3200 euros)
LV : Allemand, Anglais, Espagnol
- **92 Issy-les-Moulineaux** CFA AFORP - site d'Issy-les-Moulineaux, T. 01 41 46 09 10, **A**
LV : Allemand, Anglais
- ◆ **92 Issy-les-Moulineaux** CFA ISIFA Commerce gestion bureautique, T. 01 40 95 10 11, **A**
LV : Allemand, Anglais, Espagnol
- ◆ **92 Le Plessis-Robinson** Lycée Montesquieu, T. 01 46 30 35 61, **A** (avec le CFA SACEF, T. 01 78 09 88 51)
- ◆ **92 Saint-Cloud** Lycée Alberto Santos Dumont, T. 01 41 12 02 50, **A** (avec le CFA AGEFA PME Île-de-France, T. 01 49 03 71 20)
LV : Allemand, Anglais, Espagnol
- ◆ **92 Sèvres** Lycée Jean-Pierre Vernant, T. 01 46 26 60 10, **S**
LV : Allemand, Anglais, Espagnol
- ◆ **92 Suresnes** Lycée Paul Langevin, T. 01 47 72 20 13, **S**
LV : Anglais
- ◆ **92 Vaucresson** Etablissement régional d'enseignement adapté Toulouse-Lautrec, T. 01 47 01 09 18, **S**
LV : Anglais, Espagnol
- ◆ **93 Aubervilliers** Lycée général et technologique Henri Wallon, T. 01 48 11 18 20, **S**
LV : Anglais, Espagnol
- ◆ **93 Aulnay-sous-Bois** Lycée Voillaume, T. 01 48 19 31 93, **S**
LV : Anglais
- ◆ **93 Bondy** Lycée Jean Renoir, T. 01 48 02 58 00, **S**
LV : Anglais
- ◆ **93 Drancy** Lycée Eugène Delacroix, T. 01 41 60 83 15, **S**
LV : Allemand, Anglais, Espagnol
- ◆ **93 La Courneuve** Lycée Jacques Brel, T. 01 43 11 36 00, **S**
LV : Anglais
- **93 Montreuil** Lycée technique ORT Daniel Mayer, T. 01 49 88 46 50, **S** (coût du cursus : 5100 euros)
LV : Anglais, Hébreu moderne
- ◆ **93 Noisy-le-Grand** Lycée Flora Tristan, T. 01 48 15 16 60, **S**
LV : Anglais
- ◆ **93 Villemomble** Lycée Clemenceau, T. 01 48 12 91 20, **S**
LV : Anglais
- ◆ **94 Cachan** Lycée Maximilien Sorre, T. 01 47 40 49 60, **S**
LV : Anglais
- ◆ **94 Champigny-sur-Marne** Lycée Langevin Wallon, T. 01 48 81 28 33, **S**
LV : Anglais, Espagnol, Portugais
- ◆ **94 Chennevières-sur-Marne** Lycée Champlain, T. 01 56 86 19 10, **S**
LV : Anglais
- ◆ **94 Créteil** Lycée Antoine de Saint-Exupéry, T. 01 41 94 28 28, **S**
LV : Anglais
- ◆ **94 Fontenay-sous-Bois** Lycée Pablo Picasso, T. 01 48 76 26 73, **S**
LV : Anglais
- ◆ **94 Le Perreux-sur-Marne** Lycée Paul Doumer, T. 01 43 24 05 80, **S**
LV : Anglais
- ◆ **94 Limeil-Brévannes** Lycée Guillaume Budé, T. 01 45 10 37 00, **S**
LV : Anglais
- ◆ **94 Maisons-Alfort** Lycée Eugène Delacroix, T. 01 45 18 32 70, **S**
LV : Anglais
- **94 Saint-Maur-des-Fossés** Lycée Teilhard de Chardin, T. 01 48 89 66 66, **S** (coût du cursus : 3580 euros)
LV : Anglais, Espagnol
- ◆ **94 Thiais** Lycée Guillaume Apollinaire, T. 01 48 52 58 77, **S**
LV : Anglais, Espagnol
- ◆ **94 Vitry-sur-Seine** Lycée Jean Macé, T. 01 45 73 63 00, **S**
LV : Anglais
- ◆ **95 Argenteuil** Lycée Georges Braque, T. 01 39 96 50 50, **S**
LV : Anglais
- ◆ **95 Cergy** Lycée Galilée, T. 01 34 41 74 20, **S**
LV : Anglais
- **95 Enghien-les-Bains** CFA GESCIA - Site d'Enghien-les-Bains, T. 01 30 10 80 95, **A**
LV : Anglais
- ◆ **95 Gonesse** Lycée René Cassin, T. 01 34 45 15 15, **S**
LV : Anglais
- ◆ **95 Montmorency** Lycée Jean Jacques Rousseau, T. 01 34 05 12 50, **S**
LV : Anglais
- **95 Pontoise** CFA ITESCIA - Campus Pontoise (siège social), T. 01 30 75 36 36, **A**
LV : Anglais
- ◆ **95 Taverny** Lycée Jacques Prévert, T. 01 39 95 32 25, **S**
LV : Anglais
- BTS Concepteur en art et industrie céramique**
- ◆ **75 Paris (18^e)** Lycée technologique d'Arts appliqués Auguste Renoir, T. 01 40 08 45 60, **S**

BTS Conception des processus de réalisation de produits

- ◆ **75 Paris (11^e)** CFA public Dorian, T. 01 44 93 81 36, **A**
- ◆ **75 Paris (11^e)** Lycée polyvalent Dorian, T. 01 44 93 81 30, **S**
- ◆ **77 Héricy** Lycée La Fayette, T. 01 60 39 50 00, **S** ou **A** (avec le CFA de l'Académie de Créteil, T. 01 57 02 67 74)
- ◆ **77 Noisiel** Lycée polyvalent René Cassin, T. 01 60 37 56 56, **S** ou **A** (avec le CFA de l'Académie de Créteil, T. 01 57 02 67 74)
- **78 Mantes-la-Ville** CFA AFORP - site de Mantes-la-Ville, T. 01 30 92 31 11, **A**
- ◆ **78 Versailles** Lycée Jules Ferry, T. 01 39 20 11 60, **S**
- ◆ **91 Corbeil-Essonnes** Lycée Robert Doisneau, T. 01 60 88 81 81, **S**
- ◆ **93 Aubervilliers** Lycée Le Corbusier, T. 01 48 33 74 57, **S**
- **93 Drancy** CFA AFORP - site de Drancy, T. 01 43 11 10 76, **A**
- ◆ **94 Cachan** Lycée Gustave Eiffel, T. 01 47 40 47 20, **S**
- ◆ **94 Maisons-Alfort** Lycée professionnel Paul Bert, T. 01 41 79 02 50, **A** (avec le CFA de l'Académie de Créteil, T. 01 57 02 67 74)
- ◆ **95 Argenteuil** Lycée Jean Jaurès, T. 01 39 98 50 00, **S**

BTS Conception des produits industriels

- ◆ **75 Paris (11^e)** CFA public Dorian, T. 01 44 93 81 36, **A**
- ◆ **75 Paris (11^e)** Lycée polyvalent Dorian, T. 01 44 93 81 30, **S**
- ◆ **75 Paris (19^e)** Lycée Diderot, T. 01 40 40 36 36, **S**
- ◆ **77 Melun** Lycée polyvalent Léonard de Vinci, T. 01 60 56 60 60, **S**
- **77 Vaux-le-Pénil** CFA de l'industrie Seine et Marne - site de Vaux-le-Pénil, T. 01 60 37 41 55, **A**
- **78 Mantes-la-Ville** CFA AFORP - site de Mantes-la-Ville, T. 01 30 92 31 11, **A**
- ◆ **78 Versailles** Lycée Jules Ferry, T. 01 39 20 11 60, **S**
- **91 Bondoufle** CFA Faculté des métiers de l'Essonne - site de Bondoufle, T. 01 69 91 44 44, **A**
- ◆ **91 Corbeil-Essonnes** Lycée Robert Doisneau, T. 01 60 88 81 81, **S**
- **91 Evry** CFA Faculté des métiers de l'Essonne - site d'Evry, T. 01 60 79 74 00, **A**
- **92 Puteaux** CFAI Mécavénir, T. 01 55 23 24 24, **A**
- ◆ **93 Aulnay-sous-Bois** Lycée Voillaume, T. 01 48 19 31 93, **S**
- ◆ **94 Nogent-sur-Marne** Lycée Louis Armand, T. 01 45 14 28 28, **S**
- ◆ **95 Argenteuil** Lycée Jean Jaurès, T. 01 39 98 50 00, **S**

BTS Conception et industrialisation en microtechniques

- ◆ **75 Paris (19^e)** Lycée Diderot, T. 01 40 40 36 36, **S**
- **75 Paris (19^e)** Lycée technologique privé Jules Richard, T. 01 53 72 83 60, **S** (coût du cursus : 0 euro)
- ◆ **77 Noisiel** Lycée polyvalent René Cassin, T. 01 60 37 56 56, **S** ou **A** (avec le CFA de l'Académie de Créteil, T. 01 57 02 67 74)
- ◆ **78 Poissy** Lycée Charles de Gaulle, T. 01 39 11 77 11, **S**
- ◆ **91 Massy** Lycée Parc de Vilgénis, T. 01 69 53 74 00, **S**
- ◆ **92 Levallois-Perret** Lycée Léonard de Vinci, T. 01 41 05 12 12, **S**
- ◆ **93 Villepinte** Lycée Jean Rostand, T. 01 49 36 24 44, **S**

- ◆ **94 Créteil** Lycée Edouard Branly, T. 01 43 39 34 75, **S**
- ◆ **95 Sarcelles** Lycée de la Tourelle, T. 01 34 38 36 00, **S**

BTS Conception et réalisation de carrosseries

- ◆ **92 Villeneuve-la-Garenne** Lycée Charles Petiet, T. 01 41 47 40 00, **S**
- **95 Argenteuil** Ecole nationale des professions de l'automobile - GARAC, T. 01 34 34 37 47, **S** (coût du cursus : 9160 euros)

BTS Conception et réalisation de systèmes automatiques

- **75 Paris (6^e)** Lycée privé Saint-Nicolas, T. 01 42 22 79 75, **S** (coût du cursus : 4492 euros)
- ◆ **75 Paris (11^e)** CFA public Dorian, T. 01 44 93 81 36, **A**
- ◆ **75 Paris (19^e)** Lycée Diderot, T. 01 40 40 36 36, **S**
- **77 Emerainville** CFA de l'industrie Seine-et-Marne, T. 01 60 37 41 55, **A**
- ◆ **77 Meaux** Lycée Pierre de Coubertin, T. 01 64 34 57 27, **S**
- ◆ **77 Melun** Lycée polyvalent Léonard de Vinci, T. 01 60 56 60 60, **S**
- **78 Mantes-la-Ville** CFA AFORP - site de Mantes-la-Ville, T. 01 30 92 31 11, **A**
- ◆ **78 Saint-Germain-en-Laye** Lycée Léonard de Vinci, T. 01 39 10 25 25, **S** ou **A** (possible en 2^e année) (avec le CFA V3A Versailles académie avenir apprentissage, T. 01 30 83 42 60)
- **91 Evry** CFA Faculté des métiers de l'Essonne - site d'Evry, T. 01 60 79 74 00, **A**
- ◆ **91 Massy** Lycée Parc de Vilgénis, T. 01 69 53 74 00, **S**
- **92 Asnières-sur-Seine** CFA AFORP - site d'Asnières-sur-Seine, T. 01 41 32 22 80, **A**
- ◆ **92 Châténay-Malabry** Lycée polyvalent Jean Jaurès, T. 01 40 83 40 00, **S**
- ◆ **93 Aulnay-sous-Bois** Lycée Voillaume, T. 01 48 19 31 93, **S**
- ◆ **94 Cachan** Lycée Gustave Eiffel, T. 01 47 40 47 20, **S**
- ◆ **95 Enghien-les-Bains** Lycée polyvalent Gustave Monod, T. 01 39 89 32 41, **S**
- ◆ **95 Saint-Ouen-l'Aumône** Lycée polyvalent Jean Perrin, T. 01 34 32 58 28, **S**

BTS Conception et réalisation en chaudronnerie industrielle

- **78 Mantes-la-Ville** CFA AFORP - site de Mantes-la-Ville, T. 01 30 92 31 11, **A**
- **93 Drancy** CFA AFORP - site de Drancy, T. 01 43 11 10 76, **A**
- ◆ **94 Vitry-sur-Seine** Lycée Jean Macé, T. 01 45 73 63 00, **S** ou **A** (avec le CFA de l'Académie de Créteil, T. 01 57 02 67 74)
- ◆ **95 Argenteuil** Lycée Jean Jaurès, T. 01 39 98 50 00, **S** ou **A** (avec le CFA V3A Versailles académie avenir apprentissage, T. 01 30 83 42 60)

BTS Constructions métalliques

- ◆ **91 Brétigny-sur-Orge** Lycée Jean Pierre Timbaud, T. 01 60 85 50 00, **S**

BTS Contrôle industriel et régulation automatique

- ◆ **75 Paris (13^e)** Lycée Pierre-Gilles de Gennes - Ecole nationale de chimie, physique et biologie, T. 01 44 08 06 50, **S** ou **A** (avec le CFA AFI 24 Ile-de-France, T. 01 49 97 15 29)
- ◆ **77 Moissy-Cramayel** Lycée polyvalent de la Mare Carrée, T. 01 64 13 44 22, **S**
- **92 Issy-les-Moulineaux** CFA AFORP - site d'Issy-les-Moulineaux, T. 01 41 46 09 10, **A**

BTS Design de communication espace et volume

- ◆ **75 Paris (6^e)** Lycée Maximilien Vox, T. 01 45 49 78 78, **S**
- ◆ **75 Paris (12^e)** Lycée-ESAA-Ecole Boule, T. 01 44 67 69 67, **S**
- ◆ **75 Paris (15^e)** Ecole nationale supérieure des arts appliqués et des métiers d'art - Olivier de Serres, T. 01 53 68 16 90, **S**
- ◆ **91 Courcouronnes** Lycée Georges Brassens, T. 01 69 47 54 70, **S**
- **94 Vincennes** Lycée Claude Nicolas Ledoux - EBTP, T. 01 48 08 11 21, **S** (coût du cursus : 1120 euros)

BTS Design de mode, textile et environnement option mode

- ◆ **75 Paris (3^e)** Ecole supérieure des arts appliqués Duperré, T. 01 42 78 59 09, **S**

BTS Design de mode, textile et environnement option textile, matériaux et surface

- ◆ **75 Paris (3^e)** Ecole supérieure des arts appliqués Duperré, T. 01 42 78 59 09, **S**
- ◆ **75 Paris (15^e)** Ecole nationale supérieure des arts appliqués et des métiers d'art - Olivier de Serres, T. 01 53 68 16 90, **S**

BTS Design de produits

- **75 Paris (6^e)** Lycée privé Sainte-Genève, T. 01 44 39 01 00, **S** (coût du cursus : 4624 euros)
- ◆ **75 Paris (12^e)** Lycée-ESAA-Ecole Boule, T. 01 44 67 69 67, **S**
- ◆ **75 Paris (15^e)** Ecole nationale supérieure des arts appliqués et des métiers d'art - Olivier de Serres, T. 01 53 68 16 90, **S**
- ◆ **94 Saint-Maur-des-Fossés** Lycée François Mansart, T. 01 48 83 48 80, **S**
- ◆ **95 Vauréal** Lycée Camille Claudel, T. 01 34 21 18 93, **S**

BTS Design d'espace

- ◆ **75 Paris (3^e)** Ecole supérieure des arts appliqués Duperré, T. 01 42 78 59 09, **S**
- ◆ **75 Paris (12^e)** Lycée-ESAA-Ecole Boule, T. 01 44 67 69 67, **S**
- ◆ **75 Paris (15^e)** Ecole nationale supérieure des arts appliqués et des métiers d'art - Olivier de Serres, T. 01 53 68 16 90, **S**
- ◆ **77 Congis-sur-Thérrouanne** Lycée du Gué à Tresmes, T. 01 64 35 52 56, **S**
- **94 Vincennes** Lycée Claude Nicolas Ledoux - EBTP, T. 01 48 08 11 21, **A** (avec le CFA de l'Académie de Créteil, T. 01 57 02 67 74)
- ◆ **94 Vitry-sur-Seine** Lycée polyvalent Adolphe Chérioux, T. 01 45 12 87 87, **S**
- ◆ **95 Vauréal** Lycée Camille Claudel, T. 01 34 21 18 93, **S**

BTS Design graphique option communication et médias imprimés

- ◆ **75 Paris (3^e)** Ecole supérieure des arts appliqués Duperré, T. 01 42 78 59 09, **S**
- ◆ **75 Paris (13^e)** Ecole Estienne, T. 01 55 43 47 47, **S**
- ◆ **75 Paris (15^e)** Ecole nationale supérieure des arts appliqués et des métiers d'art - Olivier de Serres, T. 01 53 68 16 90, **S**
- ◆ **75 Paris (18^e)** Lycée technologique d'Arts appliqués Auguste Renoir, T. 01 40 08 45 60, **S**
- ◆ **77 Montreuil-Fault-Yonne** Lycée André Malraux, T. 01 64 70 71 71, **S**
- ◆ **92 Colombes** Lycée Claude Garamont, T. 01 46 49 16 20, **S**
- ◆ **92 Sèvres** Lycée Jean-Pierre Vernant, T. 01 46 26 60 10, **S**

- **93 Bagnolet** CFA des métiers de la communication et de la création numérique Campus fonderie de l'image, T. 01 55 82 41 51, **A**
- ◆ **93 Montreuil** Lycée Eugénie Cotton, T. 01 48 58 79 97, **S**
- **93 Noisy-le-Grand** CFA Gobelins l'école de l'image - Site Noisy-le-Grand, T. 01 48 15 62 16, **A**

BTS Design graphique option communication et médias imprimés (3 ans)

- **93 Bagnolet** CFA des métiers de la communication et de la création numérique Campus fonderie de l'image, T. 01 55 82 41 51, **A**

BTS Design graphique option communication et médias numériques

- ◆ **75 Paris (13^e)** Ecole Estienne, T. 01 55 43 47 47, **S**
- ◆ **75 Paris (15^e)** Ecole nationale supérieure des arts appliqués et des métiers d'art - Olivier de Serres, T. 01 53 68 16 90, **S**
- **75 Paris (19^e)** Lycée l'Initiative, T. 01 53 38 44 10, **S** (coût du cursus : 2720 euros)
- ◆ **92 Boulogne-Billancourt** Lycée Jacques Prévert, T. 01 41 31 83 83, **S**
- **93 Bagnolet** CFA des métiers de la communication et de la création numérique Campus fonderie de l'image, T. 01 55 82 41 51, **A**
- ◆ **93 Montreuil** Lycée Eugénie Cotton, T. 01 48 58 79 97, **S**
- **93 Noisy-le-Grand** CFA Gobelins l'école de l'image - Site Noisy-le-Grand, T. 01 48 15 62 16, **A**

BTS Développement et réalisation bois

- ◆ **75 Paris (15^e)** Lycée Léonard de Vinci, T. 01 53 68 05 25, **S**
- ◆ **94 Saint-Maur-des-Fossés** Lycée François Mansart, T. 01 48 83 48 80, **S**

BTS Diététique

- **75 Paris (16^e)** Lycée privé Passy Saint-Honoré, T. 01 53 70 12 70, **S** (coût du cursus : 4746 euros)
- ◆ **75 Paris (18^e)** Lycée François Rabelais, T. 01 53 09 13 00, **S**
- ◆ **92 Clichy** Lycée René Auffray, T. 01 49 68 90 00, **S**

◆ Établissement public

- **Établissement privé** (privé sous contrat, reconnu ou consulaire)

Les coûts sont indiqués pour la totalité du cursus.

S Statut de l'étudiant «Scolaire» (formation temps plein)

A Statut de l'étudiant «Apprenti» (formation en apprentissage)

NC Non communiqué

Pour obtenir des informations concernant d'autres types d'établissements, consulter le site Internet de l'Onisep, www.onisep.fr. Vous pouvez également vous renseigner dans un CIO (Centre d'information et d'orientation).

Les langues vivantes (LV) ne sont indiquées que pour les BTS où la maîtrise des langues est importante.

Les coûts sont indiqués pour la totalité du cursus
BTS : Brevet de technicien supérieur ; BTSA : Brevet de technicien supérieur agricole ; CCI : Chambre de commerce et d'industrie ; CFA : Centre de formation d'apprentis ; DMA : Diplôme des métiers d'art ; DTS : Diplôme de technicien supérieur ; MAN : Mise à niveau ; LV : Langue vivante

BTS Economie sociale familiale

- ◆ **75 Paris (8^e)** Lycée privé la Plaine Monceau, T. 01 43 87 54 05, **S** (coût du cursus : 2980 euros)
- ◆ **75 Paris (12^e)** Institut supérieur privé Clorivière, T. 01 47 83 42 49, **S** (coût du cursus : 3280 euros)
- ◆ **75 Paris (18^e)** Lycée François Rabelais, T. 01 53 09 13 00, **S**
- ◆ **77 Avon** Lycée Uruguay France, T. 01 60 74 50 60, **S**
- ◆ **77 Coulommiers** Lycée polyvalent Jules Ferry, T. 01 64 75 88 44, **S**
- ◆ **91 Saint-Michel-sur-Orge** Lycée Léonard de Vinci, T. 01 69 25 08 55, **S**
- ◆ **92 Châtenay-Malabry** Lycée polyvalent Jean Jaurès, T. 01 40 83 40 00, **S**
- ◆ **92 Nanterre** Lycée Frédéric et Irène Joliot Curie, T. 01 47 21 20 19, **S**
- ◆ **93 Livry-Gargan** Lycée Henri Sellier, T. 01 41 70 71 50, **S**
- ◆ **93 Saint-Ouen** Lycée Marcel Cachin, T. 01 49 18 97 50, **S**
- ◆ **93 Villemomble** Lycée polyvalent Blaise Pascal, T. 01 48 54 79 61, **S**
- ◆ **94 Cachan** Lycée Maximilien Sorre, T. 01 47 40 49 60, **S**
- ◆ **94 Limeil-Brevannes** Lycée Guillaume Budé, T. 01 45 10 37 00, **S**
- ◆ **95 Pontoise** Lycée Camille Pissarro, T. 01 34 41 54 54, **S**

BTS Edition

- ◆ **75 Paris (13^e)** CFA de l'Édition, T. 01 45 88 39 81, **A**
- ◆ **75 Paris (13^e)** Ecole Estienne, T. 01 55 43 47 47, **S**

BTS Electrotechnique

- ◆ **75 Paris (6^e)** Lycée privé Saint-Nicolas, T. 01 42 22 79 75, **A** (avec le CFA Paris - Académie - Entreprises, T. 01 44 62 41 48)
- ◆ **75 Paris (11^e)** CFA Delépine - CFA de l'équipement électrique, T. 01 43 71 66 96, **A**
- ◆ **75 Paris (14^e)** Lycée Raspail, T. 01 40 52 73 00, **A** (avec le CFA Paris - Académie - Entreprises, T. 01 44 62 41 48)
- ◆ **75 Paris (15^e)** Lycée Louis Armand, T. 01 45 57 51 50, **S**
- ◆ **75 Paris (19^e)** Lycée Diderot, T. 01 40 40 36 36, **S**
- ◆ **75 Paris (19^e)** Lycée Jacquard, T. 01 44 84 40 00, **S** ou **A** (avec le CFA Ferroviaire d'Ile-de-France, T. 01 70 64 26 73)
- ◆ **77 Bussy-Saint-Georges** Lycée polyvalent Maurice Rondeau, T. 01 64 66 08 78, **A** (avec le CFA régional multiprofessionnel CERFAL, T. 01 40 52 28 70)
- ◆ **77 Champagne-sur-Seine** Lycée polyvalent La Fayette, T. 01 64 69 54 10, **S**
- ◆ **77 Chaconin Neufmontiers** IMA du pays de Meaux (Institut des métiers et de l'artisanat), T. 01 64 79 27 60, **A**
- ◆ **77 Chelles** Lycée Gaston Bachelard, T. 01 64 72 88 88, **S**
- ◆ **77 Dammarie-les-Lys** CFA de l'industrie Seine et Marne - site de Dammarie-les-Lys, T. 01 60 37 41 55, **A**
- ◆ **77 Meaux** Lycée Pierre de Coubertin, T. 01 64 34 57 27, **S**
- ◆ **77 Melun** Lycée polyvalent Léonard de Vinci, T. 01 60 56 60 60, **A** (avec le CFA de l'Académie de Créteil, T. 01 57 02 67 74)
- ◆ **78 Mantes-la-Jolie** Lycée Jean Rostand, T. 01 30 94 09 21, **S**
- ◆ **78 Mantes-la-Ville** CFA AFORP - site de Mantes-la-Ville, T. 01 30 92 31 11, **A**
- ◆ **78 Rambouillet** Lycée Louis Bascan, T. 01 34 83 64 00, **S**
- ◆ **78 Saint-Germain-en-Laye** Lycée Léonard de Vinci, T. 01 39 10 25 25, **S**
- ◆ **78 Versailles** Lycée Jules Ferry, T. 01 39 20 11 60, **S** ou **A** (avec le CFA V3A Versailles académie avenir apprentissage, T. 01 30 83 42 60)
- ◆ **91 Corbeil-Essonnes** Lycée Robert Doisneau, T. 01 60 88 81 81, **S**
- ◆ **91 Etampes** Lycée Geoffroy- Saint-Hilaire, T. 01 69 92 17 70, **S**
- ◆ **91 Evry** CFA Faculté des métiers de l'Essonne - site d'Evry, T. 01 60 79 74 00, **A**
- ◆ **91 Les Ulis** Lycée l'Essouriau, T. 01 64 86 82 82, **S**
- ◆ **91 Saint-Michel-sur-Orge** Lycée Léonard de Vinci, T. 01 69 25 08 55, **S**
- ◆ **92 Asnières-sur-Seine** CFA AFORP - site d'Asnières-sur-Seine, T. 01 41 32 22 80, **A**
- ◆ **92 Clichy** Lycée Isaac Newton, T. 01 41 06 78 78, **S**
- ◆ **92 Issy-les-Moulineaux** CFA AFORP - site d'Issy-les-Moulineaux, T. 01 41 46 09 10, **A**
- ◆ **92 Rueil-Malmaison** Lycée La Salle Passy Buzenval, T. 01 41 39 81 81, **A** (avec le CFA régional multiprofessionnel CERFAL, T. 01 40 52 28 70)
- ◆ **93 Aulnay-sous-Bois** Lycée Voillaume, T. 01 48 19 31 93, **S**
- ◆ **93 Drancy** Lycée Paul Le Rolland, T. 01 48 32 01 30, **A** (avec le CFA de l'Académie de Créteil, T. 01 57 02 67 74)
- ◆ **93 Noisy-le-Grand** Lycée polyvalent Evariste Galois, T. 01 48 15 15 90, **S**
- ◆ **93 Saint-Denis** Lycée Jean-Baptiste de La Salle, T. 01 55 87 45 00, **S** (coût du cursus : 2574 euros) ou **A** (avec le CFA régional multiprofessionnel CERFAL, T. 01 40 52 28 70)
- ◆ **93 Saint-Denis** Lycée Paul Eluard, T. 01 49 71 70 00, **S**
- ◆ **94 Champigny-sur-Marne** Lycée Langevin Wallon, T. 01 48 81 28 33, **S**
- ◆ **94 Créteil** Lycée Edouard Branly, T. 01 43 39 34 75, **S**
- ◆ **94 Nogent-sur-Marne** Lycée Louis Armand, T. 01 45 14 28 28, **S** ou **A** (avec le CFA de l'Académie de Créteil, T. 01 57 02 67 74)
- ◆ **94 Vitry-sur-Seine** Lycée Jean Macé, T. 01 45 73 63 00, **A** (avec le CFA de l'Académie de Créteil, T. 01 57 02 67 74)
- ◆ **94 Vitry-sur-Seine** Lycée polyvalent Adolphe Chérix, T. 01 45 12 87 87, **S**
- ◆ **95 Argenteuil** Lycée Jean Jaurès, T. 01 39 98 50 00, **S**
- ◆ **95 Enghien-les-Bains** Lycée polyvalent Gustave Monod, T. 01 39 89 32 41, **S**
- ◆ **95 Osny** CFA CCIV IFA Chauvin, T. 01 30 75 38 38, **A**
- ◆ **95 Saint-Ouen-l'Aumône** Lycée polyvalent Jean Perrin, T. 01 34 32 58 28, **S**

BTS Enveloppe des bâtiments : conception et réalisation

- ◆ **75 Paris (14^e)** Lycée Lucas de Nehou, T. 01 55 76 55 60, **S**
- ◆ **77 La Rochette** Section générale et technologique du lycée professionnel Benjamin Franklin, T. 01 64 83 50 77, **S** ou **A** (1^{re} année à temps plein ; 2^e année en apprentissage) (avec le CFA du bâtiment et des travaux publics de Nangis, T. 01 60 58 54 10)
- ◆ **78 Aubergenville** CFA L'Ea Aubergenville (anciennement ITEDEC), T. 01 30 90 54 00, **A**
- ◆ **78 Trappes** CFM BTP Saint-Quentin-en-Yvelines, T. 01 30 16 12 28, **A**

BTS Etude et réalisation d'agencement

- ◆ **75 Paris (12^e)** Lycée-ESAA-Ecole Boule, T. 01 44 67 69 67, **S**
- ◆ **75 Paris (15^e)** Lycée Léonard de Vinci, T. 01 53 68 05 25, **S** ou **A** (1^{re} année à temps plein, 2^e année en apprentissage) (avec le CFA Paris - Académie - Entreprises, T. 01 44 62 41 48)

BTS Etudes de réalisation d'un projet de communication option A : études de réalisation de produits plurimédia

- ◆ **75 Paris (13^e)** Ecole Estienne, T. 01 55 43 47 47, **S**
- ◆ **77 Montreuil-Fault-Yonne** Lycée André Malraux, T. 01 64 70 71 71, **S**
- ◆ **92 Colombes** Lycée Claude Garamont, T. 01 46 49 16 20, **S**
- ◆ **93 Noisy-le-Grand** CFA Gobelins l'école de l'image - Site Noisy-le-Grand, T. 01 48 15 62 16, **A**

BTS Etudes de réalisation d'un projet de communication option B : études de réalisation de produits imprimés

- ◆ **75 Paris (13^e)** Ecole Estienne, T. 01 55 43 47 47, **S**
- ◆ **77 Montreuil-Fault-Yonne** Lycée André Malraux, T. 01 64 70 71 71, **S**
- ◆ **92 Colombes** Lycée Claude Garamont, T. 01 46 49 16 20, **S**
- ◆ **93 Noisy-le-Grand** CFA Gobelins l'école de l'image - Site Noisy-le-Grand, T. 01 48 15 62 16, **A**

BTS Etudes et économie de la construction

- ◆ **75 Paris (15^e)** CFA du bâtiment - Saint-Lambert formation, T. 09 51 38 92 91, **A**
- ◆ **75 Paris (15^e)** Lycée du bâtiment et des travaux publics, T. 01 53 98 98 00, **S**
- ◆ **91 Brétigny-sur-Orge** Lycée Jean Pierre Timbaud, T. 01 60 85 50 00, **S**
- ◆ **94 Saint-Maur-des-Fossés** Lycée François Mansart, T. 01 48 83 48 80, **S** ou **A** (avec le CFA de l'Académie de Créteil, T. 01 57 02 67 74)
- ◆ **94 Vincennes** Lycée Claude Nicolas Ledoux - EBTP, T. 01 48 08 11 21, **S** (coût du cursus : 1120 euros)

BTS Europlastics et composites

- ◆ **92 Gennevilliers** Lycée Galilée, T. 01 47 33 30 20, **S** ou **A** (avec le CFA V3A Versailles académie avenir apprentissage, T. 01 30 83 42 60)

BTS Fluides, énergies, domotique option A génie climatique et fluidique

- ◆ **75 Paris (14^e)** Lycée Raspail, T. 01 40 52 73 00, **S**
- ◆ **75 Paris (20^e)** Centre des formations industrielles - site Paris CCIP, T. 01 40 31 46 00, **A** (avec le CFA CFI - L'Ea les écoles des écoactivités - Site de Paris Gambetta, T. 01 40 31 46 00)
- ◆ **78 Mantes-la-Ville** CFA AFORP - site de Mantes-la-Ville, T. 01 30 92 31 11, **A**
- ◆ **78 Villiers-Saint-Frédéric** Lycée Viollet le Duc, T. 01 34 91 71 50, **A** (avec le CFA V3A Versailles académie avenir apprentissage, T. 01 30 83 42 60)
- ◆ **91 Evry** CFA Faculté des métiers de l'Essonne - site d'Evry, T. 01 60 79 74 00, **A**
- ◆ **93 Drancy** CFA AFORP - site de Drancy, T. 01 43 11 10 76, **A**
- ◆ **94 Alfortville** Lycée Maximilien Perret, T. 01 43 53 52 00, **S** ou **A** (avec le CFA de l'Académie de Créteil, T. 01 57 02 67 74)
- ◆ **95 Cergy** Lycée Galilée, T. 01 34 41 74 20, **S**

BTS Fluides, énergies, domotique option B froid et conditionnement d'air

- ◆ **75 Paris (14^e)** Lycée Raspail, T. 01 40 52 73 00, **S**
- ◆ **77 Noisiel** Lycée polyvalent René Cassin, T. 01 60 37 56 56, **S**
- ◆ **94 Alfortville** Lycée Maximilien Perret, T. 01 43 53 52 00, **S**
- ◆ **94 Orly** CFA Centre des Formations Industrielles - site d'Orly, T. 01 41 76 00 70, **A**

BTS Fluides, énergies, domotique option C domotique et bâtiments communicants

- ◆ **75 Paris (14^e)** Lycée Raspail, T. 01 40 52 73 00, **S**
- ◆ **78 Mantes-la-Ville** CFA AFORP - site de Mantes-la-Ville, T. 01 30 92 31 11, **A**
- ◆ **78 Montigny-le-Bretonneux** CFA CFI Montigny-le-Bretonneux (anciennement IFA Delorozoy), T. 01 30 48 80 00, **A**
- ◆ **92 Châtenay-Malabry** Lycée polyvalent Jean Jaurès, T. 01 40 83 40 00, **S**
- ◆ **93 Noisy-le-Grand** Lycée professionnel Françoise Cabrini, T. 01 48 15 16 25, **A** (avec le CFA régional multiprofessionnel CERFAL, T. 01 40 52 28 70)
- ◆ **94 Alfortville** Lycée Maximilien Perret, T. 01 43 53 52 00, **S**
- ◆ **95 Ermont** Lycée des métiers Gustave Eiffel, T. 01 34 14 17 32, **S**

BTS Hôtellerie-restauration option A mercatique et gestion hôtelière

- ◆ **75 Paris (7^e)** Lycée privé Albert de Mun, T. 01 43 06 33 09, **S** (coût du cursus : 3768 euros)
- LV : Allemand, Anglais, Espagnol
- ◆ **75 Paris (14^e)** Lycée hôtelier Guillaume Tirel, T. 01 44 84 19 00, **S**
- LV : Allemand LV2, Anglais LV1, Espagnol LV2
- ◆ **75 Paris (17^e)** CFA des métiers de la table, du tourisme et de l'hôtellerie, T. 01 44 09 12 00, **A**
- LV : Allemand LV2, Anglais LV1, Chinois LV2, Espagnol LV2, Italien LV2, Japonais LV2
- ◆ **75 Paris (17^e)** Lycée Jean Drouant, T. 01 56 21 01 01, **S**
- LV : Allemand, Anglais, Espagnol
- ◆ **75 Paris (18^e)** CFA Stephenson, T. 01 44 92 88 88, **S**
- ◆ **77 Avon** CFA UTEC Avon-Fontainebleau, T. 01 60 72 74 00, **A**
- LV : Anglais, Espagnol
- ◆ **77 Congis-sur-Théroutanne** Lycée du Gué à Tresmes, T. 01 64 35 52 56, **S**
- LV : Allemand, Anglais
- ◆ **77 Emerainville** CFA UTEC Marne-la-Vallée hôtellerie-restauration, tourisme, T. 01 60 37 52 31, **A**
- LV : Allemand, Anglais, Espagnol
- ◆ **77 Meaux** Lycée technologique Jean Rose - secteur hôtellerie restauration, T. 01 64 36 35 11, **A** (avec le CFA régional multiprofessionnel CERFAL, T. 01 40 52 28 70)
- LV : Allemand, Anglais, Espagnol
- ◆ **78 Guyancourt** Lycée d'hôtellerie et de tourisme, T. 01 30 96 12 00, **S** ou **A** (avec le CFA TRAJECTOIRE, T. 01 30 96 12 35)
- LV : Allemand, Anglais, Espagnol
- ◆ **91 Brunoy** Lycée polyvalent Saint-Pierre, T. 01 60 47 99 99, **S** (coût du cursus : NC)
- LV : Allemand, Anglais, Espagnol
- ◆ **91 Evry** CFA Faculté des métiers de l'Essonne - site d'Evry, T. 01 60 79 74 00, **A**
- LV : Anglais obligatoire
- ◆ **92 Clichy** Lycée René Auffray, T. 01 49 68 90 00, **S**
- LV : Allemand, Anglais, Espagnol

- ◆ **93 Dugny** Lycée François Rabelais, T. 01 49 92 90 90, **S**
LV : Allemand, Anglais, Espagnol
- **95 Saint-Gratien** CFA INHAC, T. 01 34 05 17 60, **A**
LV : Anglais LV1, Espagnol LV2

BTS Hôtellerie-restauration option A mercatique et gestion hôtelière (3 ans)

- **75 Paris (17^e)** CFA des métiers de la table, du tourisme et de l'hôtellerie, T. 01 44 09 12 00, **A**
LV : Allemand LV2, Anglais LV1, Chinois LV2, Espagnol LV2, Italien LV2, Japonais LV2

BTS Hôtellerie-restauration option B art culinaire, art de la table et du service

- **75 Paris (6^e)** Ferrandi, l'école française de gastronomie, T. 01 49 54 28 00, **A** (avec le CFA Ferrandi - site de Paris, T. 01 49 54 28 00)
LV : Allemand, Anglais, Espagnol
- **75 Paris (7^e)** Lycée privé Albert de Mun, T. 01 43 06 33 09, **S** (coût du cursus : 4200 euros)
LV : Allemand, Anglais, Espagnol

- ◆ **75 Paris (14^e)** Lycée hôtelier Guillaume Tirel, T. 01 44 84 19 00, **S**
LV : Allemand LV2, Anglais LV1, Espagnol LV3

- **75 Paris (17^e)** CFA des métiers de la table, du tourisme et de l'hôtellerie, T. 01 44 09 12 00, **A**
LV : Allemand LV2, Anglais LV1, Chinois LV2, Espagnol LV2, Italien LV2, Japonais LV2

- **75 Paris (17^e)** Ecole hôtelière de Paris CFA Médéric, T. 01 42 12 62 12, **A**
LV : Anglais, Espagnol
- ◆ **75 Paris (17^e)** Lycée Jean Drouant, T. 01 56 21 01 01, **S**
LV : Allemand, Anglais, Espagnol

- ◆ **75 Paris (18^e)** CFA Hôtelier public Belliard, T. 01 40 25 93 93, **A**
LV : Anglais, Espagnol
- **77 Avon** CFA UTEC Avon-Fontainebleau, T. 01 60 72 74 00, **A**
LV : Anglais, Espagnol

- ◆ **77 Congis-sur-Thérrouanne** Lycée du Gué à Tresmes, T. 01 64 35 52 56, **S**
LV : Allemand, Anglais

- **77 Emerainville** CFA UTEC Marne-la-Vallée hôtellerie-restauration, tourisme, T. 01 60 37 52 31, **A**
LV : Allemand, Anglais, Espagnol

- **77 Meaux** Lycée technologique Jean Rose - secteur hôtellerie restauration, T. 01 64 36 35 11, **A** (avec le CFA régional multiprofessionnel CERFAL, T. 01 40 52 28 70)
LV : Allemand, Anglais, Espagnol

- ◆ **77 Serris** Lycée polyvalent de Serris Emilie du Châtelet, T. 01 64 63 06 36, **S**
◆ **78 Guyancourt** Lycée d'hôtellerie et de tourisme, T. 01 30 96 12 00, **S** ou **A** (avec le CFA TRAJECTOIRE, T. 01 30 96 12 35)

- LV : Allemand, Anglais, Espagnol
- **78 Jouy-en-Josas** CFA Ferrandi - site de Jouy en Josas, T. 01 39 67 12 67, **A**
LV : Anglais LV1, Espagnol LV2

- **91 Brunoy** Lycée polyvalent Saint-Pierre, T. 01 60 47 99 99, **S** (coût du cursus : NC)
LV : Allemand, Anglais, Espagnol

- ◆ **91 Etiolles** Lycée professionnel Château des Coudraies, T. 01 69 89 21 21, **A** (avec le CFA TRAJECTOIRE, T. 01 30 96 12 35)
LV : Anglais LV1, Espagnol LV2

- ◆ **92 Antony** Lycée professionnel Théodore Monod, T. 01 46 11 46 71, **A** (avec le CFA académique en mouvement, T. 01 41 40 07 95)
LV : Anglais, Espagnol

- ◆ **92 Clichy** Lycée René Auffray, T. 01 49 68 90 00, **S** ou **A** (avec le CFA académique en mouvement, T. 01 41 40 07 95)
LV : Allemand, Anglais, Espagnol

- ◆ **93 Dugny** Lycée François Rabelais, T. 01 49 92 90 90, **S** ou **A** (avec le CFA de l'Académie de Créteil, T. 01 57 02 67 74)
LV : Anglais, Espagnol

- **93 Villepinte** CFA CEFAA site Villepinte, T. 01 49 63 42 42, **A**
LV : Anglais, Espagnol

- ◆ **94 Sucy-en-Brie** Lycée polyvalent Montaleau, T. 01 45 90 25 13, **A** (avec le CFA de l'Académie de Créteil, T. 01 57 02 67 74)
LV : Anglais, Espagnol

- ◆ **95 Eragny** Lycée Auguste Escoffier, T. 01 34 02 40 80, **A** (avec le CFA TRAJECTOIRE, T. 01 30 96 12 35)
LV : Anglais

BTS Hôtellerie-restauration option B art culinaire, art de la table et du service (3 ans)

- **75 Paris (17^e)** CFA des métiers de la table, du tourisme et de l'hôtellerie, T. 01 44 09 12 00, **A**
LV : Allemand LV2, Anglais LV1, Chinois LV2, Espagnol LV2, Italien LV2, Japonais LV2

BTS Maintenance des systèmes option A systèmes de production

- ◆ **75 Paris (11^e)** CFA public Dorian, T. 01 44 93 81 36, **A**

- ◆ **75 Paris (19^e)** Lycée Jacquard, T. 01 44 84 40 00, **S** ou **A** (avec le CFA Ferroviaire d'Ile-de-France, T. 01 70 64 26 73)

- **75 Paris (20^e)** Centre des formations industrielles - site Paris CCIP, T. 01 40 31 46 00, **A** (avec le CFA CFI - L'EA les écoles des écoactivités - Site de Paris Gambetta, T. 01 40 31 46 00)

- ◆ **77 Montereau-Fault-Yonne** Lycée André Malraux, T. 01 64 70 71 71, **S**

- **78 Mantes-la-Ville** CFA AFORP - site de Mantes-la-Ville, T. 01 30 92 31 11, **A**

- ◆ **78 Versailles** Lycée Jules Ferry, T. 01 39 20 11 60, **S**

- ◆ **91 Athis-Mons** Lycée Clément Ader, T. 01 69 38 36 36, **A** (avec le CFA des industries alimentaires, T. 01 53 91 45 15)

- **91 Bondoufle** CFA Faculté des métiers de l'Essonne - site de Bondoufle, T. 01 69 91 44 44, **A**

- ◆ **91 Dourdan** Lycée Alfred Kastler, T. 01 64 59 84 00, **S**

- **91 Evry** CFA Faculté des métiers de l'Essonne - site d'Evry, T. 01 60 79 74 00, **A**

- ◆ **91 Les Ulis** Lycée l'Essouriau, T. 01 64 86 82 82, **S**

- **92 Asnières-sur-Seine** CFA AFORP - site d'Asnières-sur-Seine, T. 01 41 32 22 80, **A**

- ◆ **92 Clichy** Lycée Isaac Newton, T. 01 41 06 78 78, **A** (avec le CFA V3A Versailles académie avenir apprentissage, T. 01 30 83 42 60)

- **92 Issy-les-Moulineaux** CFA AFORP - site d'Issy-les-Moulineaux, T. 01 41 46 09 10, **A**

- ◆ **92 Puteaux** Lycée Agora, T. 01 45 06 06 41, **S**

- **93 Drancy** CFA AFORP - site de Drancy, T. 01 43 11 10 76, **A**

- ◆ **93 Montreuil** Lycée Condorcet, T. 01 48 57 50 63, **S**

- **93 Saint-Denis** Lycée Jean-Baptiste de La Salle, T. 01 55 87 45 00, **S** (coût du cursus : 2574 euros)

- ◆ **94 Alfortville** Lycée Maximilien Perret, T. 01 43 53 52 00, **S**

- ◆ **94 Créteil** Lycée Edouard Branly, T. 01 43 39 34 75, **A** (avec le CFA de l'Académie de Créteil, T. 01 57 02 67 74)

- ◆ **94 Saint-Maur-des-Fossés** Lycée professionnel Gourdou Leseurre, T. 01 48 83 33 32, **A** (avec le CFA de l'Académie de Créteil, T. 01 57 02 67 74)

- ◆ **94 Vitry-sur-Seine** Lycée Jean Macé, T. 01 45 73 63 00, **S**

- ◆ **95 Cergy** Lycée Jules Verne, T. 01 34 32 20 00, **S**

- ◆ **95 Goussainville** Lycée Romain Rolland, T. 01 39 33 95 55, **S**

- **95 Osny** CFA CCIV IFA Chauvin, T. 01 30 75 38 38, **A**

BTS Maintenance des systèmes option B systèmes énergétiques et fluidiques

- **75 Paris (4^e)** CFA Ecole de travail - ORT, T. 01 44 54 31 80, **A**

- ◆ **75 Paris (14^e)** Lycée Raspail, T. 01 40 52 73 00, **S**

- ◆ **78 Villiers-Saint-Frédéric** Lycée Viollet le Duc, T. 01 34 91 71 50, **S** ou **A** (avec le CFA V3A Versailles académie avenir apprentissage, T. 01 30 83 42 60)

- **91 Evry** CFA Faculté des métiers de l'Essonne - site d'Evry, T. 01 60 79 74 00, **A**

- **93 Drancy** CFA AFORP - site de Drancy, T. 01 43 11 10 76, **A**

BTS Maintenance des véhicules option motocycles

- **93 Le Bourget** CFA des métiers du cycle et du motorcycle, T. 01 49 92 10 47, **A**

- ◆ **94 Choisy-le-Roi** Lycée professionnel Jacques Brel, T. 01 48 92 99 40, **S**

- **95 Argenteuil** Ecole nationale des professions de l'automobile - GARAC, T. 01 34 34 37 47, **S** (coût du cursus : 9160 euros)

BTS Maintenance des véhicules option véhicules de transport routier

- **78 Le Tremblay-sur-Mauldre** CFA transport et logistique AFTRAL - Le Tremblay, T. 01 34 94 27 27, **A**

- **94 Orly** CFA Centre des Formations Industrielles - site d'Orly, T. 01 41 76 00 70, **A**

- **95 Argenteuil** CFA du GARAC Ecole nationale des professions de l'automobile, T. 01 34 34 37 40, **A**

BTS Maintenance des véhicules option voitures particulières

- **77 Chauconin Neufmontiers** IMA du pays de Meaux (Institut des métiers et de l'artisanat), T. 01 64 79 27 60, **A**

- ◆ **78 Mantes-la-Jolie** Lycée Jean Rostand, T. 01 30 94 09 21, **S**

- **91 Savigny-sur-Orge** CFA AFORPA Gaspard Monge, T. 01 69 05 47 43, **A**

- ◆ **91 Savigny-sur-Orge** Lycée Gaspard Monge, T. 01 69 05 47 43, **S** ou **A** (avec le CFA AFORPA Jean-Claude Andrieu, T. 01 41 79 16 90)

- **92 Issy-les-Moulineaux** Lycée polyvalent La Salle - Saint-Nicolas, T. 01 41 46 15 15, **A** (avec le CFA AFORPA Jean-Claude Andrieu, T. 01 41 79 16 90)

- ◆ **93 Montreuil** Lycée Condorcet, T. 01 48 57 50 63, **S**

- ◆ **93 Neuilly-sur-Marne** Lycée polyvalent Nicolas Joseph Cugnot, T. 01 49 44 81 10, **S**

- ◆ **94 Ivry-sur-Seine** Lycée Fernand Léger, T. 01 46 70 12 60, **S**

- **94 Orly** CFA Centre des Formations Industrielles - site d'Orly, T. 01 41 76 00 70, **A**

- **94 Saint-Maurice** CFA AFORPA Jean-Claude Andrieu, T. 01 41 79 16 90, **A**

- **95 Argenteuil** CFA du GARAC Ecole nationale des professions de l'automobile, T. 01 34 34 37 40, **A**

- **95 Argenteuil** Ecole nationale des professions de l'automobile - GARAC, T. 01 34 34 37 47, **S** (coût du cursus : 9160 euros)

- ◆ **95 Garges-les-Gonesse** Lycée Arthur Rimbaud, T. 01 34 07 11 22, **S**

BTS Maintenance et après-vente des engins de travaux publics et de manutention

- ◆ **77 Coulommiers** Lycée polyvalent Georges Cormier, T. 01 64 75 30 00, **S** ou **A** (avec l'UFA Georges Cormier, T. 01 64 75 30 00)

BTS Management des unités commerciales

- **75 Paris (1^{er})** CFA institut des métiers et des compétences, T. 01 53 32 53 00, **A** (1 semaine en formation, 1 semaine en entreprise)
LV : Anglais

- **75 Paris (6^e)** Lycée privé Carcado Saisseval, T. 01 45 48 43 46, **S** (coût du cursus : 3800 euros)

- LV : Allemand, Anglais, Espagnol

- **75 Paris (7^e)** Lycée privé Albert de Mun, T. 01 43 06 33 09, **S** (coût du cursus : 3768 euros)
LV : Allemand, Anglais, Espagnol

- ◆ **75 Paris (9^e)** Lycée Edgar Quinet, T. 01 48 78 55 17, **A** (avec le CFA Ferroviaire d'Ile-de-France, T. 01 70 64 26 73)

- **75 Paris (10^e)** CFA CODIS commerce distribution services, T. 01 80 97 45 19, **A**
LV : Anglais, Espagnol

- ◆ **75 Paris (10^e)** Lycée Jules Siegfried, T. 01 45 26 50 95, **S**

- LV : Allemand, Anglais, Arabe, Espagnol

- **75 Paris (11^e)** Lycée privé des Petits Champs, T. 01 43 67 59 59, **A** (avec le CFA SACEF, T. 01 78 09 88 51)
LV : Anglais

- ◆ **75 Paris (12^e)** Lycée Arago, T. 01 43 07 37 40, **S**

- LV : Anglais, Espagnol

- ◆ **75 Paris (13^e)** LPO Jean Lurçat - Site de Patay, T. 01 44 06 77 50, **S**
LV : Allemand, Anglais, Espagnol

◆ **Établissement public**

- **Établissement privé** (privé sous contrat, reconnu ou consulaire)
Les **coûts** sont indiqués pour la totalité du cursus.

- S** Statut de l'étudiant «**Scolaire**» (formation temps plein)

- A** Statut de l'étudiant «**Apprenti**» (formation en apprentissage)

- NC** Non communiqué

Pour obtenir des informations concernant d'autres types d'établissements, consulter le site Internet de l'Onisep, www.onisep.fr. Vous pouvez également vous renseigner dans un CIO (Centre d'information et d'orientation).

Les langues vivantes (LV) ne sont indiquées que pour les BTS où la maîtrise des langues est importante.

Les coûts sont indiqués pour la totalité du cursus
BTS : Brevet de technicien supérieur ; BTSA : Brevet de technicien supérieur agricole ; CCI : Chambre de commerce et d'industrie ; CFA : Centre de formation d'apprentis ; DMA : Diplôme des métiers d'art ; DTS : Diplôme de technicien supérieur ; MAN : Mise à niveau ; LV : Langue vivante

- **75 Paris (13^e)** Lycée privé Le Rebours, T. 01 55 43 28 88, **S** (coût du cursus : 3570 euros)
LV : Allemand, Anglais, Chinois (Mandarin), Espagnol, Italien
- ◆ **75 Paris (14^e)** Lycée François Villon, T. 01 53 90 25 00, **S**
LV : Anglais, Espagnol
- ◆ **75 Paris (15^e)** Lycée Louis Armand, T. 01 45 57 51 50, **S**
LV : Allemand, Anglais, Espagnol, Portugais
- ◆ **75 Paris (17^e)** Ecole nationale de commerce, T. 01 44 85 85 00, **S**
LV : Anglais obligatoire
- **75 Paris (17^e)** IDRAC Business School, T. 01 44 40 80 40,
LV : Allemand, Anglais, Arabe, Chinois (Mandarin), Espagnol, Hébreu moderne, Italien, Japonais, Portugais, Russe
- **75 Paris (18^e)** CFA des commerces de l'alimentation, T. 01 55 26 39 70, **A**
LV : Anglais LVI
- **75 Paris (18^e)** CFA Stephenson, T. 01 44 92 88 88, **A**
- **75 Paris (18^e)** Lycée privé Charles de Foucauld, T. 01 46 07 72 59, **S** (coût du cursus : 3268 euros)
LV : Allemand, Anglais, Espagnol
- ◆ **75 Paris (19^e)** Lycée Jacquard, T. 01 44 84 40 00, **S**
LV : Anglais
- **75 Paris (19^e)** Lycée l'Initiative, T. 01 53 38 44 10, **S** (coût du cursus : 2720 euros)
LV : Anglais
- ◆ **77 Brie-Comte-Robert** Lycée polyvalent Blaise Pascal, T. 01 64 05 22 65, **S**
LV : Anglais, Espagnol
- ◆ **77 Coulommiers** Lycée polyvalent Jules Ferry, T. 01 64 75 88 44, **A** (avec le CFA de l'Académie de Créteil, T. 01 57 02 67 74)
LV : Anglais
- **77 Emerainville** CFA UTEC Marne-la-Vallée commerce, services, comptabilité, gestion, T. 01 60 37 52 31, **A**
LV : Allemand, Anglais, Espagnol
- ◆ **77 Fontainebleau** Lycée François Couperin, T. 01 60 39 55 00, **S**
LV : Anglais, Chinois (Mandarin)
- **77 Fontainebleau** Lycée polyvalent privé Blanche de Castille, T. 01 64 22 30 07, **S** (coût du cursus : 3480 euros)
LV : Anglais, Espagnol
- ◆ **77 Meaux** Lycée Jean Vilar, T. 01 60 23 00 00, **S**
LV : Anglais
- **77 Meaux** Lycée technologique Jean Rose - secteur tertiaire, sanitaire et social, T. 01 60 09 88 50, **S** (coût du cursus : 2846 euros) ou **A** (avec le CFA régional multiprofessionnel CERFAL, T. 01 40 52 28 70)
LV : Anglais
- ◆ **77 Melun** Lycée polyvalent Léonard de Vinci, T. 01 60 56 60 60, **S**
LV : Anglais
- **77 Melun** Lycée Saint-Aspais, T. 01 60 56 59 59, **A** (avec le CFA régional multiprofessionnel CERFAL, T. 01 40 52 28 70)
LV : Anglais, Espagnol
- ◆ **77 Nemours** Lycée Étienne Bezout, T. 01 64 45 50 30, **S**
LV : Anglais
- **77 Saint-Germain-Laval** IMA des Deux Fleuves (Institut des Métiers de l'Artisanat), T. 01 64 79 27 20, **A**
LV : Anglais
- ◆ **77 Torcy** Lycée Jean Moulin, T. 01 60 37 38 70, **S**
LV : Anglais
- **78 Aubergenville** CFA L'EA Aubergenville (anciennement ITEDEC), T. 01 30 90 54 00, **A** (en 2^e année)
LV : Anglais, Espagnol
- **78 La Verrière** CFA de l'AFFIDA - site La Verrière, T. 01 30 16 49 20, **A**
LV : Anglais
- ◆ **78 Mantes-la-Ville** Lycée polyvalent Camille Claudel, T. 01 34 97 92 10, **S** ou **A** (1^{re} année à temps plein, 2^e année en apprentissage) (avec le CFA L'EA Aubergenville (anciennement ITEDEC), T. 01 30 90 54 00)
LV : Anglais, Espagnol
- **78 Poissy** AFIPE CFA vente et commerce, T. 01 39 79 63 50, **A**
LV : Anglais
- ◆ **78 Poissy** Lycée Le Corbusier, T. 01 39 65 13 55, **S**
LV : Anglais, Espagnol
- ◆ **78 Rambouillet** Lycée Louis Bascan, T. 01 34 83 64 00, **S**
LV : Allemand, Anglais, Espagnol
- **78 Saint-Germain-en-Laye** CFA Sup de Vente CCI Paris Ile-de-France - site Hennemont, T. 01 39 04 27 78, **A**
LV : Anglais
- **78 Saint-Germain-en-Laye** Lycée Saint-Thomas de Villeneuve, T. 01 39 10 34 00, **A** (avec le CFA régional multiprofessionnel CERFAL, T. 01 40 52 28 70)
LV : Anglais, Espagnol, Portugais
- **78 Sartrouville** Lycée Jean-Paul II, T. 01 39 57 10 95, **A** (avec le AFIPE CFA vente et commerce, T. 01 39 79 63 50)
- ◆ **78 Trappes** Lycée Plaine de Neauphle, T. 01 30 16 08 20, **S**
LV : Anglais, Espagnol facultatif
- **78 Verneuil-sur-Seine** Lycée Notre-Dame Les Oiseaux, T. 01 39 28 15 00, **S** (coût du cursus : 2838 euros)
LV : Allemand, Anglais, Espagnol
- **78 Versailles** ISIPCA - Institut supérieur international du parfum, de la cosmétique et de l'aromatique, T. 01 39 23 70 00, **A**
LV : Anglais
- ◆ **78 Versailles** Lycée Marie Curie, T. 01 39 24 13 70, **S**
LV : Allemand, Anglais, Espagnol
- **78 Versailles** Lycée Notre-Dame du Grandchamp, T. 01 39 24 12 80, **S** (coût du cursus : 1913 euros) ou **A** (avec le CFA régional multiprofessionnel CERFAL, T. 01 40 52 28 70)
LV : Allemand, Anglais, Espagnol
- ◆ **91 Arpajon** Lycée René Cassin, T. 01 60 83 29 09, **S**
LV : Anglais
- ◆ **91 Athis-Mons** Lycée Marcel Pagnol, T. 01 69 21 78 08, **S**
LV : Anglais, Espagnol
- **91 Athis-Mons** Lycée Saint-Charles, T. 01 60 48 71 00, **S** (coût du cursus : 3600 euros)
LV : Anglais, Espagnol
- **91 Brunoy** Lycée polyvalent Saint-Pierre, T. 01 60 47 99 99, **A** (avec le CFA régional multiprofessionnel CERFAL, T. 01 40 52 28 70)
LV : Anglais, Espagnol
- **91 Evry** CFA Faculté des métiers de l'Essonne - site d'Evry, T. 01 60 79 74 00, **A**
LV : Anglais obligatoire
- **91 Massy** CFA Faculté des métiers de l'Essonne - site de Massy, T. 01 69 19 46 00, **A**
LV : Anglais
- ◆ **91 Savigny-sur-Orge** Lycée Jean-Baptiste Corot - Le château, T. 01 69 44 55 66, **S**
LV : Allemand, Anglais, Espagnol
- **92 Antony** C3 CFA, T. 01 42 37 12 34, **A**
LV : Anglais, Espagnol
- ◆ **92 Antony** Lycée professionnel Théodore Monod, T. 01 46 11 46 71, **A** (avec le CFA AGEFA PME Île-de-France, T. 01 49 03 71 20)
LV : Anglais, Espagnol
- ◆ **92 Châtenay-Malabry** Lycée Emmanuel Mounier, T. 01 41 87 60 30, **S**
LV : Anglais, Espagnol
- **92 Clichy** CFA Ducretet, T. 01 47 30 74 30, **A**
LV : Anglais
- ◆ **92 Colombes** Lycée Guy de Maupassant, T. 01 46 52 50 00, **S**
LV : Anglais, Arabe
- **92 Courbevoie** Lycée Montalembert, T. 01 46 67 13 00, **S** (coût du cursus : 3200 euros)
LV : Allemand, Anglais, Espagnol
- **92 Issy-les-Moulineaux** CFA ISIFA Commerce gestion bureautique, T. 01 40 95 10 11, **A**
LV : Allemand, Anglais, Espagnol
- **92 Vaucresson** Lycée P. Suger, T. 01 47 41 10 44, **A** (avec le CFA SACEF, T. 01 78 09 88 51)
- ◆ **93 Aubervilliers** Lycée général et technologique Henri Wallon, T. 01 48 11 18 20, **S**
LV : Anglais, Espagnol
- ◆ **93 Bondy** Lycée Jean Renoir, T. 01 48 02 58 00, **S**
LV : Anglais
- ◆ **93 Drancy** Lycée Eugène Delacroix, T. 01 41 60 83 15, **S**
LV : Allemand, Anglais, Espagnol
- ◆ **93 Livry-Gargan** Lycée André Boulloche, T. 01 56 46 90 00, **S**
LV : Anglais
- ◆ **93 Montreuil** Lycée Jean Jaurès, T. 01 42 87 49 84, **S**
LV : Anglais
- **93 Montreuil** Lycée technique ORT Daniel Mayer, T. 01 49 88 46 50, **A** (avec le CFA Ecole de travail - ORT, T. 01 44 54 31 80, T. 01 48 06 58 58)
LV : Anglais, Hébreu moderne
- **93 Noisy-le-Grand** Lycée professionnel Françoise Cabrini, T. 01 48 15 16 25, **A** (avec le CFA régional multiprofessionnel CERFAL, T. 01 40 52 28 70)
LV : Anglais, Espagnol
- ◆ **93 Rosny-sous-Bois** Lycée Charles de Gaulle, T. 01 48 94 30 62, **S**
LV : Anglais
- ◆ **93 Saint-Denis** Lycée Paul Eluard, T. 01 49 71 70 00, **S** ou **A** (avec le CFA AGEFA PME Île-de-France, T. 01 49 03 71 20)
LV : Anglais
- ◆ **93 Stains** Lycée Maurice Utrillo, T. 01 49 71 40 00, **S**
LV : Anglais
- ◆ **93 Villemomble** Lycée Clemenceau, T. 01 48 12 91 20, **S**
LV : Anglais
- ◆ **94 Créteil** Lycée Antoine de Saint-Exupéry, T. 01 41 94 28 28, **S**
LV : Anglais
- **94 Joinville-le-Pont** Lycée général et technologique de l'ensemble Saint-Marie (pôle STS), T. 01 55 12 37 40, **S** (coût du cursus : 3424 euros)
- ◆ **94 La Varenne-Saint-Hilaire** Lycée Condorcet, T. 01 49 76 15 76, **S**
LV : Anglais, Espagnol
- ◆ **94 Le Kremlin-Bicêtre** Lycée Darius Milhaud, T. 01 43 90 15 15, **S**
LV : Anglais
- ◆ **94 Le Perreux-sur-Marne** Lycée Paul Doumer, T. 01 43 24 05 80, **S**
LV : Anglais, Espagnol
- ◆ **94 Limeil-Brevannes** Lycée Guillaume Budé, T. 01 45 10 37 00, **S**
LV : Anglais, Espagnol
- ◆ **94 Thiais** Lycée Guillaume Apollinaire, T. 01 48 52 58 77, **S**
LV : Anglais, Espagnol
- ◆ **94 Villeneuve-le-Roi** Lycée Georges Brassens, T. 01 45 97 33 20, **S**
LV : Anglais, Espagnol
- **94 Vincennes** Lycée Gregor Mendel, T. 01 49 57 97 00, **S** (coût du cursus : 3362 euros)
LV : Anglais
- ◆ **94 Vincennes** Lycée Hector Berlioz, T. 01 43 28 32 82, **S**
LV : Anglais, Espagnol
- ◆ **94 Vitry-sur-Seine** Lycée Jean Macé, T. 01 45 73 63 00, **S**
LV : Anglais
- **95 Argenteuil** CFA de l'AFFIDA - site Argenteuil, T. 01 34 34 11 71, **A**
LV : Anglais
- ◆ **95 Argenteuil** Lycée Georges Braque, T. 01 39 96 50 50, **S**
LV : Anglais
- ◆ **95 Domont** Lycée George Sand, T. 01 39 35 02 13, **S** ou **A** (en 2^e année) (avec le CFA GESCIA- Site de Gonesse, T. 01 30 10 80 95)
LV : Anglais
- ◆ **95 Ermont** Lycée Van Gogh, T. 01 30 72 74 22, **S**
LV : Anglais, Espagnol
- **95 Franconville** Lycée professionnel Jeanne d'Arc, T. 01 34 13 75 56, **A** (avec le CFA régional multiprofessionnel CERFAL, T. 01 40 52 28 70)
LV : Anglais
- **95 Gonesse** CFA GESCIA- Site de Gonesse, T. 01 30 10 80 95, **A**
LV : Anglais
- **95 Osny** CFA CCIV IFA Chauvin, T. 01 30 75 38 38, **A**
LV : Anglais LVI
- ◆ **95 Saint-Ouen-l'Aumône** Lycée Edmond Rostand, T. 01 34 48 57 30, **S**
LV : Anglais, Espagnol

BTS Métiers de la chimie

- ◆ **75 Paris (13^e)** Lycée Pierre-Gilles de Gennes - Ecole nationale de chimie, physique et biologie, T. 01 44 08 06 50, **S** ou **A** (avec le CFA AFI 24 Ile-de-France, T. 01 49 97 15 29)
- **75 Paris (13^e)** Lycée technique privé de l'école technique supérieure du laboratoire, T. 01 45 83 76 34, **S** (coût du cursus : 5400 euros)
- **78 Verneuil-sur-Seine** Lycée Notre-Dame Les Oiseaux, T. 01 39 28 15 00, **S** (coût du cursus : 3336 euros)
- ◆ **92 Gennevilliers** Lycée Galilée, T. 01 47 33 30 20, **S** ou **A** (avec le CFA AFI 24 Ile-de-France, T. 01 49 97 15 29)
- ◆ **94 Saint-Maur-des-Fossés** Lycée d'Arsonval, T. 01 48 83 98 43, **S**

BTS Métiers de la coiffure

- ◆ **75 Paris (12^e)** Lycée Elisa Lemonnier, T. 01 43 45 82 21, **S**
- **91 Evry** CFA Faculté des métiers de l'Essonne - site d'Evry, T. 01 60 79 74 00, **A**
- **92 Nanterre** CFA IFPM, T. 01 41 20 90 00, **A**
- **94 Saint-Maur-des-Fossés** CFA de la Chambre de métiers et de l'artisanat du Val de Marne, T. 01 49 76 50 30, **A**

BTS Métiers de la mode - chaussure et maroquinerie

- ◆ **75 Paris (19^e)** Lycée polyvalent d'Alembert, T. 01 42 08 04 10, **S**

BTS Métiers de la mode - vêtements

- **75 Paris (7^e)** Lycée privé Albert de Mun, T. 01 43 06 33 09, **S** (coût du cursus : 4200 euros)
- ◆ **75 Paris (12^e)** Lycée Elisa Lemonnier, T. 01 43 45 82 21, **S**
- ◆ **92 Nanterre** Lycée Louise Michel, T. 01 47 24 00 86, **S**
- ◆ **93 Bondy** Lycée Madeleine Vionnet, T. 01 55 89 09 90, **S**

BTS Métiers de l'audiovisuel option gestion de production

- ◆ **92 Boulogne-Billancourt** Lycée Jacques Prévert, T. 01 41 31 83 83, **S**
- ◆ **93 Noisy-le-Grand** Lycée polyvalent Evariste Galois, T. 01 48 15 15 90, **S**
- ◆ **93 Saint-Denis** Lycée Suger, T. 01 48 13 37 60, **S**
- ◆ **94 Bry-sur-Marne** Ina - Ecole supérieure de l'audiovisuel et des nouveaux médias, T. 01 49 83 29 26, **S**

BTS Métiers de l'audiovisuel option métiers de l'image

- ◆ **92 Boulogne-Billancourt** Lycée Jacques Prévert, T. 01 41 31 83 83, **S**
- ◆ **93 Saint-Denis** Lycée Suger, T. 01 48 13 37 60, **S**

BTS Métiers de l'audiovisuel option métiers du montage et de la postproduction

- ◆ **92 Boulogne-Billancourt** Lycée Jacques Prévert, T. 01 41 31 83 83, **S**
- **93 Bagnolet** CFA du spectacle vivant et de l'audiovisuel, T. 01 48 97 25 16, **A**
- ◆ **93 Noisy-le-Grand** Lycée polyvalent Evariste Galois, T. 01 48 15 15 90, **A** (avec le CFA du spectacle vivant et de l'audiovisuel, T. 01 48 97 25 16)
- ◆ **93 Saint-Denis** Lycée Suger, T. 01 48 13 37 60, **S**
- ◆ **94 Bry-sur-Marne** Ina - Ecole supérieure de l'audiovisuel et des nouveaux médias, T. 01 49 83 29 26, **A** (avec le CFA du spectacle vivant et de l'audiovisuel, T. 01 48 97 25 16)

BTS Métiers de l'audiovisuel option métiers du son

- ◆ **92 Boulogne-Billancourt** Lycée Jacques Prévert, T. 01 41 31 83 83, **S**
- **93 Bagnolet** CFA du spectacle vivant et de l'audiovisuel, T. 01 48 97 25 16, **A**
- ◆ **93 Noisy-le-Grand** Lycée polyvalent Evariste Galois, T. 01 48 15 15 90, **A** (avec le CFA du spectacle vivant et de l'audiovisuel, T. 01 48 97 25 16)
- ◆ **93 Saint-Denis** Lycée Suger, T. 01 48 13 37 60, **S**
- ◆ **94 Bry-sur-Marne** Ina - Ecole supérieure de l'audiovisuel et des nouveaux médias, T. 01 49 83 29 26, **A** (avec le CFA du spectacle vivant et de l'audiovisuel, T. 01 48 97 25 16)

BTS Métiers de l'audiovisuel option techniques d'ingénierie et exploitation des équipements

- **78 Elancourt** CFA des métiers de l'audiovisuel AFOMAV, T. 01 44 08 93 93, **A**
- ◆ **92 Boulogne-Billancourt** Lycée Jacques Prévert, T. 01 41 31 83 83, **S**
- ◆ **93 Noisy-le-Grand** Lycée polyvalent Evariste Galois, T. 01 48 15 15 90, **S**
- ◆ **93 Saint-Denis** Lycée Suger, T. 01 48 13 37 60, **S**
- ◆ **94 Bry-sur-Marne** Ina - Ecole supérieure de l'audiovisuel et des nouveaux médias, T. 01 49 83 29 26, **S**

BTS Métiers de l'eau

- ◆ **75 Paris (13^e)** Lycée Pierre-Gilles de Gennes - Ecole nationale de chimie, physique et biologie, T. 01 44 08 06 50, **S** ou **A** (avec le CFA AFI 24 Ile-de-France, T. 01 49 97 15 29)
- **95 Jouy-le-Moutier** CFA Institut de l'environnement urbain, T. 01 34 32 78 00, **A**

BTS Métiers de l'esthétique-cosmétique-parfumerie option A : management

- ◆ **75 Paris (12^e)** Lycée Elisa Lemonnier, T. 01 43 45 82 21, **S**
- **75 Paris (18^e)** CFA de la coiffure Ambroise Croizat, T. 01 40 36 00 88, **A**
- ◆ **92 Nanterre** CFA IFPM, T. 01 41 20 90 00, **A**
- ◆ **94 Orly** Lycée des métiers Armand Guillaumin, T. 01 48 53 60 00, **S**
- **94 Saint-Maur-des-Fossés** CFA de la Chambre de métiers et de l'artisanat du Val de Marne, T. 01 49 76 50 30, **A**
- ◆ **95 Eaubonne** CFA Chambre des métiers et de l'artisanat du Val d'Oise - IMA Eaubonne, T. 01 34 27 44 80, **A**

BTS Métiers de l'esthétique-cosmétique-parfumerie option B : formation-marques

- ◆ **75 Paris (12^e)** Lycée Elisa Lemonnier, T. 01 43 45 82 21, **S**
- ◆ **91 Evry** Lycée professionnel Charles Baudelaire, T. 01 60 91 27 00, **A** (avec le CFA V3A Versailles académie avenir apprentissage, T. 01 30 83 42 60)
- ◆ **94 Orly** Lycée des métiers Armand Guillaumin, T. 01 48 53 60 00, **S**

BTS Métiers de l'esthétique-cosmétique-parfumerie option C : cosmétologie

- ◆ **75 Paris (12^e)** Lycée Elisa Lemonnier, T. 01 43 45 82 21, **S**

BTS Métiers des services à l'environnement

- ◆ **75 Paris (18^e)** Lycée François Rabelais, T. 01 53 09 13 00, **S**
- **78 Aubergenville** CFA L'EA Aubergenville (anciennement ITEDEC), T. 01 30 90 54 00, **A**
- ◆ **92 Colombes** Lycée polyvalent Anatole France, T. 01 47 81 34 16, **S**
- **94 Villejuif** CFA propreté inhi Ile-de-France, T. 01 46 77 40 40, **A**

BTS Métiers du géomètre-topographe et de la modélisation numérique

- ◆ **75 Paris (11^e)** CFA public Dorian, T. 01 44 93 81 36, **A**
- ◆ **75 Paris (11^e)** Lycée polyvalent Dorian, T. 01 44 93 81 30, **S**
- ◆ **77 Champs-sur-Marne** Ecole nationale des sciences géographiques, T. 01 64 15 30 01, **S**
- ◆ **91 Brétigny-sur-Orge** Lycée Jean Pierre Timbaud, T. 01 60 85 50 00, **S**
- ◆ **93 Bagnolet** Lycée Eugène Hénaff, T. 01 41 63 26 10, **A** (avec le CFA de l'Académie de Créteil, T. 01 57 02 67 74)
- **94 Vincennes** Lycée Claude Nicolas Ledoux - EBTP, T. 01 48 08 11 21, **S** (coût du cursus : 1120 euros) ou **A** (avec le CFA de l'Académie de Créteil, T. 01 57 02 67 74)

BTS Moteurs à combustion interne

- ◆ **91 Savigny-sur-Orge** Lycée Gaspard Monge, T. 01 69 05 47 43, **S** ou **A** (avec le CFA académique en mouvement, T. 01 41 40 07 95)

BTS Négociation et relation client

- **75 Paris (1^{er})** CFA institut des métiers et des compétences, T. 01 53 32 53 00, **A** (1 semaine en formation, 1 semaine en entreprise)
- LV : Anglais
- ◆ **75 Paris (10^e)** CFA CODIS commerce distribution services, T. 01 80 97 45 19, **A**
- LV : Anglais, Espagnol
- ◆ **75 Paris (10^e)** CFA IGS, T. 01 80 97 47 00, **A**
- LV : Anglais

- ◆ **75 Paris (10^e)** Lycée Jules Siegfried, T. 01 45 26 50 95, **S**
- LV : Allemand, Anglais, Arabe, Espagnol
- **75 Paris (11^e)** Lycée privé des Petits Champs, T. 01 43 67 59 59, **A** (avec le CFA SACEF, T. 01 78 09 88 51)
- LV : Anglais
- ◆ **75 Paris (12^e)** Lycée Elisa Lemonnier, T. 01 43 45 82 21, **S**
- LV : Anglais
- ◆ **75 Paris (13^e)** LPO Jean Lurçat - Site de Patay, T. 01 44 06 77 50, **S**
- LV : Allemand, Anglais, Espagnol
- **75 Paris (13^e)** Lycée privé Le Rebours, T. 01 55 43 28 88, **S** (coût du cursus : 3570 euros)
- LV : Allemand, Anglais, Chinois (Mandarin), Espagnol, Italien
- **75 Paris (14^e)** CFA régional multiprofessionnel CERFAL, T. 01 40 52 28 70, **A**
- LV : Anglais
- ◆ **75 Paris (14^e)** Lycée Emile Dubois, T. 01 44 16 85 90, **S**
- LV : Anglais, Arabe, Espagnol
- ◆ **75 Paris (15^e)** Lycée Roger Verlomme, T. 01 56 77 22 00, **S** ou **A** (en 2^e année) (avec le CFA Paris - Académie - Entreprises, T. 01 44 62 41 48)
- LV : Anglais, Espagnol
- ◆ **75 Paris (17^e)** Ecole nationale de commerce, T. 01 44 85 85 00, **S**
- LV : Anglais obligatoire
- **75 Paris (17^e)** IDRAC Business School, T. 01 44 40 80 40, **S** (alternance sous statut scolaire)
- LV : Allemand, Anglais, Arabe, Chinois (Mandarin), Espagnol, Hébreu moderne, Italien, Japonais, Portugais, Russe
- **75 Paris (18^e)** CFA Stephenson, T. 01 44 92 88 88, **A**
- **75 Paris (18^e)** Lycée privé Charles de Foucauld, T. 01 46 07 72 59, **S** (coût du cursus : 3268 euros)
- LV : Allemand, Anglais, Espagnol
- **75 Paris (20^e)** Centre des formations industrielles - site Paris CCIP, T. 01 40 31 46 00, **A** (avec le CFA CFI - L'EA les écoles des écoactivités - Site de Paris Gambetta, T. 01 40 31 46 00)
- **77 Avon** CFA UTEC Avon-Fontainebleau, T. 01 60 72 74 00, **A**
- LV : Anglais
- **77 Bussy-Saint-Georges** Lycée polyvalent Maurice Rondeau, T. 01 64 66 08 78, **A** (avec le CFA régional multiprofessionnel CERFAL, T. 01 40 52 28 70)
- LV : Allemand, Anglais, Espagnol
- ◆ **77 Chelles** Lycée professionnel Louis Lumière, T. 01 60 93 12 10, **S**
- LV : Anglais
- ◆ **77 Coulommiers** Lycée polyvalent Jules Ferry, T. 01 64 75 88 44, **A** (avec le CFA de l'Académie de Créteil, T. 01 57 02 67 74)
- LV : Anglais
- **77 Emerainville** CFA UTEC Marne-la-Vallée commerce, services, comptabilité, gestion, T. 01 60 37 52 31, **A**
- LV : Allemand, Anglais, Espagnol
- **77 Meaux** Lycée technologique Jean Rose - secteur tertiaire, sanitaire et social, T. 01 60 09 88 50, **A** (avec le CFA régional multiprofessionnel CERFAL, T. 01 40 52 28 70)
- LV : Anglais
- ◆ **77 Melun** Lycée polyvalent Léonard de Vinci, T. 01 60 56 60 60, **S**
- LV : Anglais
- ◆ **77 Roissy-en-Brie** Lycée Charles le Chauve, T. 01 60 34 20 20, **S**
- LV : Anglais

- ◆ **78 La Celle-Saint-Cloud** Lycée professionnel Colbert, T. 01 30 78 20 80, **A** (avec le CFA AGEFA PME Ile-de-France, T. 01 49 03 71 20)
- LV : Anglais
- ◆ **78 La Queue-lez-Yvelines** Lycée Jean Monnet, T. 01 34 86 66 70, **S**
- LV : Anglais, Espagnol
- **78 La Verrière** CFA de l'AFFIDA - site La Verrière, T. 01 30 16 49 20, **A**
- LV : Anglais
- ◆ **78 Les Mureaux** Lycée François Villon, T. 01 30 99 20 01, **S** ou **A** (en 2^e année) (avec le CFA V3A Versailles académie avenir apprentissage, T. 01 30 83 42 60)
- LV : Allemand, Anglais, Espagnol
- ◆ **78 Maurepas** Lycée Les 7 Mares, T. 01 30 13 98 98, **S**
- LV : Anglais
- **78 Saint-Germain-en-Laye** CFA Sup de Vente CCI Paris Ile-de-France - site Hennemont, T. 01 39 04 27 78, **A**
- LV : Anglais
- ◆ **78 Sartrouville** Lycée Evariste Galois, T. 01 30 86 72 72, **S**
- LV : Anglais, Espagnol
- ◆ **78 Versailles** Lycée Marie Curie, T. 01 39 24 13 70, **S**
- LV : Allemand, Anglais, Espagnol
- **78 Versailles** Lycée Notre-Dame du Grandchamp, T. 01 39 24 12 80, **A** (avec le CFA régional multiprofessionnel CERFAL, T. 01 40 52 28 70)
- LV : Allemand, Anglais, Espagnol
- ◆ **91 Corbeil-Essonnes** Lycée Robert Doisneau, T. 01 60 88 81 81, **S**
- LV : Allemand, Anglais, Espagnol, Portugais
- ◆ **91 Dourdan** Lycée Francisque Sarcey, T. 01 64 59 39 00, **S**
- LV : Anglais, Espagnol
- **91 Evry** CFA Faculté des métiers de l'Essonne - site d'Evry, T. 01 60 79 74 00, **A**
- LV : Anglais obligatoire
- **91 Massy** CFA Faculté des métiers de l'Essonne - site de Massy, T. 01 69 19 46 00, **A**
- LV : Anglais
- ◆ **91 Massy** Lycée Fustel de Coulanges, T. 01 69 53 40 60, **S**
- LV : Anglais
- ◆ **91 Sainte-Geneviève-des-Bois** Lycée Paul Langevin, T. 01 69 25 20 02, **S**
- LV : Anglais, Espagnol
- ◆ **91 Savigny-sur-Orge** Lycée Jean-Baptiste Corot - Le château, T. 01 69 44 55 66, **S**
- LV : Allemand, Anglais, Espagnol
- **92 Antony** C3 CFA, T. 01 42 37 12 34, **A**
- LV : Anglais, Espagnol

◆ Établissement public

- **Établissement privé** (privé sous contrat, reconnu ou consulaire)

Les coûts sont indiqués pour la totalité du cursus.

S Statut de l'étudiant «Scolaire» (formation temps plein)

A Statut de l'étudiant «Apprenti» (formation en apprentissage)

NC Non communiqué

Pour obtenir des informations concernant d'autres types d'établissements, consulter le site Internet de l'Onisep, www.onisep.fr. Vous pouvez également vous renseigner dans un CIO (Centre d'information et d'orientation).

Les langues vivantes (LV) ne sont indiquées que pour les BTS où la maîtrise des langues est importante.

Les coûts sont indiqués pour la totalité du cursus
BTS : Brevet de technicien supérieur ; BTS A : Brevet de technicien supérieur agricole ; CCI : Chambre de commerce et d'industrie ; CFA : Centre de formation d'apprentis ; DMA : Diplôme des métiers d'art ; DTS : Diplôme de technicien supérieur ; MAN : Mise à niveau ; LV : Langue vivante

- **92 Clichy** CFA Ducretet, T. 01 47 30 74 30, **A**
LV : Anglais
- ◆ **92 Issy-les-Moulineaux** CFA ISIFA Commerce gestion bureaucratique, T. 01 40 95 10 11, **A**
LV : Allemand, Anglais, Espagnol
- ◆ **92 Nanterre** Lycée Frédéric et Irène Joliot Curie, T. 01 47 21 20 19, **S**
LV : Anglais, Espagnol
- ◆ **92 Saint-Cloud** Lycée Alberto Santos Dumont, T. 01 41 12 02 50, **S**
- **92 Vaucresson** Lycée P. Suger, T. 01 47 41 10 44, **A** (avec le CFA SACEF, T. 01 78 09 88 51)
- ◆ **92 Villeneuve-la-Garenne** Lycée Michel-Ange, T. 01 41 47 67 70, **S**
LV : Anglais, Espagnol
- **93 Aulnay-sous-Bois** Lycée Protectorat Saint-Joseph, T. 01 48 66 10 41, **S** (coût du cursus : 2668 euros)
LV : Anglais
- ◆ **93 Bobigny** Lycée Louise Michel, T. 01 48 10 22 44, **S**
LV : Anglais
- ◆ **93 Clichy-sous-Bois** Lycée Alfred Nobel, T. 01 41 70 10 00, **S**
LV : Anglais, Espagnol
- ◆ **93 Montreuil** Lycée Jean Jaurès, T. 01 42 87 49 84, **S**
LV : Anglais
- ◆ **93 Saint-Denis** Lycée Paul Eluard, T. 01 49 71 70 00, **A** (avec le CFA AGEFA PME Île-de-France, T. 01 49 03 71 20)
LV : Anglais
- ◆ **93 Tremblay-en-France** Lycée polyvalent Léonard de Vinci, T. 01 41 51 19 20, **A** (avec le CFA de l'Académie de Créteil, T. 01 57 02 67 74)
- ◆ **94 Champigny-sur-Marne** Lycée Langevin Wallon, T. 01 48 81 28 33, **S**
LV : Anglais, Espagnol, Portugais
- **94 Joinville-le-Pont** Lycée général et technologique de l'ensemble Saint-Marie (pôle STS), T. 01 55 12 37 40, **S** (coût du cursus : 3424 euros) ou **A** (avec le CFA régional multiprofessionnel CERFAL, T. 01 40 52 28 70)
- ◆ **94 Le Kremlin-Bicêtre** Lycée Darius Milhaud, T. 01 43 90 15 15, **S**
LV : Anglais
- ◆ **94 Thiais** Lycée Guillaume Apollinaire, T. 01 48 52 58 77, **S**
LV : Anglais, Espagnol
- **94 Villejuif** CFA propreté inhni Ile-de-France, T. 01 46 77 40 40, **A**
LV : Anglais
- **95 Argenteuil** CFA de l'AFFIDA - site Argenteuil, T. 01 34 34 11 71, **A**
LV : Anglais
- **95 Argenteuil** Ecole nationale des professions de l'automobile - GARAC, T. 01 34 34 37 47, **S** (coût du cursus : 2750 euros) ou **A** (en 2^e année, application professionnelle auto) (avec le CFA du GARAC, T. 01 34 34 37 40)
LV : Anglais, Espagnol
- ◆ **95 Cergy** Lycée Alfred Kastler, T. 01 30 32 47 47, **S**
LV : Anglais, Espagnol
- ◆ **95 Deuil-la-Barre** Lycée Camille Saint-Saëns, T. 01 34 28 64 00, **S**
LV : Anglais
- ◆ **95 Ermont** Lycée Van Gogh, T. 01 30 72 74 22, **S**
LV : Anglais, Espagnol
- ◆ **95 Fosses** Lycée Charles Baudelaire, T. 01 34 72 27 00, **S**
LV : Anglais
- **95 Osny** CFA CCIV IFA Chauvin, T. 01 30 75 38 38, **A**
LV : Anglais

BTS Notariat

- **75 Paris (12^e)** Institut des métiers du notariat, T. 01 43 46 24 09, **S** (coût du cursus : 6300 euros)
LV : Anglais
- ◆ **75 Paris (20^e)** Lycée Maurice Ravel, T. 01 44 64 87 40, **S**
LV : Allemand, Anglais, Espagnol
- ◆ **78 Versailles** Lycée Marie Curie, T. 01 39 24 13 70, **S**
LV : Allemand, Anglais, Espagnol
- ◆ **91 Massy** Lycée Parc de Vilgénis, T. 01 69 53 74 00, **S**
LV : Anglais, Espagnol
- ◆ **92 Vaucresson** Etablissement régional d'enseignement adapté Toulouse-Lautrec, T. 01 47 01 09 18, **S**
LV : Anglais, Espagnol
- ◆ **94 Fontenay-sous-Bois** Lycée Pablo Picasso, T. 01 48 76 26 73, **S**
LV : Anglais
- ◆ **95 Ermont** Lycée Van Gogh, T. 01 30 72 74 22, **S**
LV : Anglais, Espagnol

BTS Opticien lunetier

- ◆ **75 Paris (15^e)** CFA de l'optique AEPO, T. 01 47 34 23 89, **A**
- ◆ **75 Paris (15^e)** Lycée technologique Fresnel, T. 01 53 69 62 62, **S** ou **A** (avec le CFA Paris - Académie - Entreprises, T. 01 44 62 41 48)
- **91 Bures-sur-Yvette** Institut et Centre d'optométrie - Lycée technique privé d'optométrie, T. 01 64 86 12 12, **S** (coût du cursus : 7900 euros) ou **A** (avec le CFA académique en mouvement, T. 01 41 40 07 95)
- ◆ **92 Levallois-Perret** Lycée Léonard de Vinci, T. 01 41 05 12 12, **S**
- **93 Montreuil** Lycée technique ORT Daniel Mayer, T. 01 49 88 46 50, **S** (coût du cursus : 5500 euros)

BTS Opticien lunetier (3 ans)

- ◆ **75 Paris (15^e)** CFA de l'optique AEPO, T. 01 47 34 23 89, **A**

BTS Photographie

- ◆ **75 Paris (18^e)** Lycée technologique d'Arts appliqués Auguste Renoir, T. 01 40 08 45 60, **S**
- **94 Ivry-sur-Seine** Lycée professionnel CE3P - Ecole de photographie et des techniques de l'image, T. 01 46 58 45 20, **S** (coût du cursus : 9670 euros)

BTS Physico-métallographe de laboratoire

- **75 Paris (13^e)** Lycée technique privé de l'école technique supérieure du laboratoire, T. 01 45 83 76 34, **S** (coût du cursus : NC) ou **A** (apprentissage en 2^e année) (avec le CFA AFI 24 Ile-de-France, T. 01 49 97 15 29)

BTS Pilotage de procédés

- ◆ **75 Paris (13^e)** Lycée professionnel Nicolas-Louis Vauquelin, T. 01 40 77 00 60, **S** ou **A** (possible en 2^e année) (avec le CFA AFI 24 Ile-de-France, T. 01 49 97 15 29)

BTS Podo-orthésiste (3 ans)

- ◆ **75 Paris (19^e)** Lycée polyvalent d'Alembert, T. 01 42 08 04 10, **S**

BTS Professions immobilières

- ◆ **75 Paris (9^e)** CFA CEFLU Formations Immobilières, T. 01 45 22 50 10, **A** (avec le CFA Paris - Académie - Entreprises, T. 01 44 62 41 48)
LV : Anglais
- **75 Paris (10^e)** CFA IGS, T. 01 80 97 47 00, **A**
LV : Anglais

- ◆ **75 Paris (13^e)** LPO Jean Lurçat - Site de Patay, T. 01 44 06 77 50, **S**
LV : Allemand, Anglais, Espagnol
- ◆ **75 Paris (17^e)** Ecole nationale de commerce, T. 01 44 85 85 00, **S**
LV : Anglais obligatoire
- **75 Paris (18^e)** Lycée polyvalent privé Saint Jean de Montmartre, T. 01 46 06 03 08, **S** (coût du cursus : NC)
LV : Anglais LV1, Espagnol LV2 facultatif
- ◆ **75 Paris (20^e)** Lycée Maurice Ravel, T. 01 44 64 87 40, **S**
LV : Allemand, Anglais, Espagnol
- **77 Lagny-sur-Marne** Lycée privé Saint-Laurent La Paix Notre-Dame, T. 01 64 12 47 00, **A** (avec le CFA régional multiprofessionnel CERFAL, T. 01 40 52 28 70)
LV : Anglais
- ◆ **77 Meaux** Lycée Henri Moissan, T. 01 60 09 77 70, **S**
LV : Anglais
- ◆ **77 Vaux-le-Pénit** Lycée polyvalent Simone Signoret, T. 01 60 68 24 64, **S**
LV : Anglais
- **78 Saint-Germain-en-Laye** CFA Sup de Vente CCI Paris Ile-de-France - site Hennemont, T. 01 39 04 27 78, **A**
LV : Anglais
- ◆ **78 Trappes** Lycée Plaine de Neauphle, T. 01 30 16 08 20, **S** ou **A** (en 2^e année) (avec le CFA V3A Versailles académie avenir apprentissage, T. 01 30 83 42 60)
LV : Anglais
- **91 Brunoy** Lycée polyvalent Saint-Pierre, T. 01 60 47 99 99, **A** (avec le CFA régional multiprofessionnel CERFAL, T. 01 40 52 28 70)
LV : Anglais, Espagnol
- ◆ **91 Corbeil-Essonnes** Lycée Robert Doisneau, T. 01 60 88 81 81, **S**
LV : Allemand, Anglais, Espagnol, Portugais
- ◆ **91 Evry** CFA Faculté des métiers de l'Essonne - site d'Evry, T. 01 60 79 74 00, **A**
- **91 Massy** CFA Faculté des métiers de l'Essonne - site de Massy, T. 01 69 19 46 00, **A**
LV : Anglais
- ◆ **92 Montrouge** Lycée Maurice Genevoix, T. 01 49 65 65 00, **S**
LV : Anglais, Espagnol
- ◆ **93 Noisy-le-Sec** Lycée Olympe de Gouges, T. 01 48 43 42 02, **S**
LV : Anglais
- ◆ **95 L'Isle-Adam** Lycée Fragonard, T. 01 34 08 19 91, **S**
LV : Anglais

BTS Prothésiste dentaire

- ◆ **75 Paris (13^e)** LP Galilée, T. 01 45 82 65 50, **S** ou **A** (en 2^e année) (avec le CFA Paris - Académie - Entreprises, T. 01 44 62 41 48)
- **93 Montreuil** Lycée technique ORT Daniel Mayer, T. 01 49 88 46 50, **S** (coût du cursus : NC) ou **A** (avec le CFA Ecole de travail - ORT, T. 01 44 54 31 80, T. 01 48 06 58 58)

BTS Prothésiste-orthésiste (3 ans)

- ◆ **75 Paris (19^e)** Lycée polyvalent d'Alembert, T. 01 42 08 04 10, **S** ou **A** (avec le CFA Paris - Académie - Entreprises, T. 01 44 62 41 48)

BTS Qualité dans les industries alimentaires et les bio-industries

- ◆ **75 Paris (13^e)** Lycée Pierre-Gilles de Gennes - Ecole nationale de chimie, physique et biologie, T. 01 44 08 06 50, **S**
- ◆ **93 Saint-Denis** Lycée Paul Eluard, T. 01 49 71 70 00, **S**

BTS Responsable d'hébergement (diplôme à référentiel commun européen)

- ◆ **75 Paris (14^e)** Lycée hôtelier Guillaume Tirel, T. 01 44 84 19 00, **S** ou **A** (en 2^e année) (avec le CFA Paris - Académie - Entreprises, T. 01 44 62 41 48)
LV : Anglais LV1, Espagnol LV2
- **77 Emerainville** CFA UTEC Marne-la-Vallée hôtellerie-restauration, tourisme, T. 01 60 37 52 31, **A**
LV : Allemand, Anglais, Espagnol
- ◆ **77 Serris** Lycée polyvalent de Serris Emilie du Châtelet, T. 01 64 63 06 36, **S** ou **A** (avec le CFA de l'Académie de Créteil, T. 01 57 02 67 74)
LV : Allemand LV2, Anglais LV1, Espagnol LV2
- ◆ **78 Guyancourt** Lycée d'hôtellerie et de tourisme, T. 01 30 96 12 00, **S**
LV : Anglais, Espagnol

BTS Services et prestations des secteurs sanitaire et social

- ◆ **75 Paris (2^e)** Section d'enseignement professionnel du lycée Jacques Monod (site rue des Jeûneurs), T. 01 42 36 43 23, **A** (avec le CFA Paris - Académie - Entreprises, T. 01 44 62 41 48)
- **75 Paris (6^e)** Lycée privé Carcado Saisseval, T. 01 45 48 43 46, **S** (coût du cursus : 3800 euros)
- **75 Paris (13^e)** Lycée polyvalent privé Notre-Dame (Saint-Vincent-de-Paul), T. 01 45 80 77 90, **S** (coût du cursus : 3630 euros) ou **A** (avec le CFA régional multiprofessionnel CERFAL, T. 01 40 52 28 70)
- ◆ **75 Paris (18^e)** Lycée François Rabelais, T. 01 53 09 13 00, **S**
- ◆ **77 Avon** Lycée Uruguay France, T. 01 60 74 50 60, **S**
- ◆ **77 Chelles** Lycée Jehan de Chelles, T. 01 64 72 43 40, **S**
- ◆ **78 Saint-Germain-en-Laye** Lycée Jean-Baptiste Poquelin, T. 01 30 87 44 00, **S**
- ◆ **78 Trappes** Lycée professionnel Henri Matisse, T. 01 30 62 87 42, **A** (avec le CFA V3A Versailles académie avenir apprentissage, T. 01 30 83 42 60)
- ◆ **91 Palaiseau** Lycée polyvalent Henri Poincaré, T. 01 69 31 75 30, **S** ou **A** (avec le CFA V3A Versailles académie avenir apprentissage, T. 01 30 83 42 60)
- ◆ **92 Châtenay-Malabry** Lycée polyvalent Jean Jaurès, T. 01 40 83 40 00, **S**
- ◆ **93 Montreuil** Lycée Jean Jaurès, T. 01 42 87 49 84, **S**
- ◆ **94 Le Kremlin-Bicêtre** Lycée Darius Milhaud, T. 01 43 90 15 15, **S**
- **94 Saint-Maur-des-Fossés** Lycée Teilhard de Chardin, T. 01 48 89 66 66, **S** (coût du cursus : 3580 euros)
- ◆ **95 Argenteuil** Lycée Fernand et Nadia Léger, T. 01 39 98 43 43, **S**

BTS Services informatiques aux organisations option A solutions d'infrastructure, systèmes et réseaux

- **75 Paris (1^{re})** CFA institut des métiers et des compétences, T. 01 53 32 53 00, **A**
- ◆ **75 Paris (3^e)** Lycée Turgot, T. 01 53 01 14 10, **S**
- **75 Paris (11^e)** CFA de l'institut supérieur des techniques avancées d'administration et de management, T. 01 43 41 72 50, **A**
- **75 Paris (11^e)** Lycée privé des Petits Champs, T. 01 43 67 59 59, **A** (avec le CFA SACEF, T. 01 78 09 88 51)
- **75 Paris (13^e)** Lycée privé Le Rebours, T. 01 55 43 28 88, **S** (coût du cursus : 3570 euros)

● **75 Paris (14^e)** CFA régional multiprofessionnel CERFAL, T. 01 40 52 28 70, **A**
 ◆ **75 Paris (15^e)** Lycée Louis Armand, T. 01 45 57 51 50, **S**
 ◆ **75 Paris (17^e)** Ecole nationale de commerce, T. 01 44 85 85 00, **S**
 ● **75 Paris (18^e)** Lycée privé Charles de Foucauld, T. 01 46 07 72 59, **S** (coût du cursus : 3268 euros)
 ● **77 Avon** CFA UTEC Avon-Fontainebleau, T. 01 60 72 74 00, **A**
 ◆ **77 Champs-sur-Marne** Lycée René Descartes, T. 01 64 68 25 07, **S**
 ◆ **77 Combs-la-Ville** Lycée professionnel Jacques Prévert, T. 01 64 13 42 60, **A** (avec le CFA de l'Académie de Créteil, T. 01 57 02 67 74)
 ● **77 Emerainville** CFA UTEC Marne-la-Vallée informatique et technologies numériques, T. 01 60 37 52 31, **A**
 ◆ **77 Melun** Lycée polyvalent Léonard de Vinci, T. 01 60 56 60 60, **S**
 ● **77 Melun** Lycée Saint-Aspais, T. 01 60 56 59 59, **S** (coût du cursus : 1546 euros)
 ◆ **78 Conflans-Sainte-Honorine** Lycée Jules Ferry, T. 01 34 90 03 70, **S**
 ● **78 Montigny-le-Bretonneux** CFA CFI Montigny-le-Bretonneux (anciennement IFA Delorozoy), T. 01 30 48 80 00, **A**
 ◆ **78 Plaisir** Lycée Jean Vilar, T. 01 30 55 18 77, **S**
 ◆ **91 Etampes** Lycée Geoffroy- Saint-Hilaire, T. 01 69 92 17 70, **S**
 ● **91 Evry** CFA Faculté des métiers de l'Essonne - site d'Evry, T. 01 60 79 74 00, **A**
 ◆ **91 Evry** Lycée Parc des Loges, T. 01 60 77 61 72, **S**
 ● **91 Massy** CFA Faculté des métiers de l'Essonne - site de Massy, T. 01 69 19 46 00, **A**
 ◆ **91 Massy** Lycée Parc de Vilgénis, T. 01 69 53 74 00, **S** ou **A** (avec le CFA académique en mouvement, T. 01 41 40 07 95)
 ● **92 Bagneux** Lycée Saint-Gabriel, T. 01 46 57 61 22, **S** (coût du cursus : 3100 euros)
 ◆ **92 Clichy** Lycée René Auffray, T. 01 49 68 90 00, **A** (avec le CFA académique en mouvement, T. 01 41 40 07 95)
 ● **92 Courbevoie** Lycée Montalembert, T. 01 46 67 13 00, **S** (coût du cursus : 3200 euros)
 ◆ **92 Courbevoie** Lycée Paul Lapie, T. 01 41 88 03 70, **S**
 ● **92 Issy-les-Moulineaux** CFA AFORP - site d'Issy-les-Moulineaux, T. 01 41 46 09 10, **A**
 ● **92 Vaucresson** Lycée P. Suger, T. 01 47 41 10 44, **A** (avec le CFA SACEF, T. 01 78 09 88 51)
 ◆ **93 Aulnay-sous-Bois** Lycée Voillaume, T. 01 48 19 31 93, **S**
 ◆ **93 Bobigny** Lycée Louise Michel, T. 01 48 10 22 44, **S**
 ● **93 Dugny** Lycée technique Robert Schuman, T. 01 48 37 74 26, **S** (coût du cursus : 1250 euros) ou **A** (en 2^e année) (avec le CFA régional multiprofessionnel CERFAL, T. 01 40 52 28 70)
 ● **93 Montreuil** Lycée technique ORT Daniel Mayer, T. 01 49 88 46 50, **S** (coût du cursus : 5100 euros)
 ◆ **94 Cachan** Lycée Maximilien Sorre, T. 01 47 40 49 60, **S**
 ● **94 Joinville-le-Pont** Lycée général et technologique de l'ensemble Saint-Marie (pôle STS), T. 01 55 12 37 40, **S** (coût du cursus : 3424 euros)

◆ **94 Maisons-Alfort** Lycée professionnel Paul Bert, T. 01 41 79 02 50, **A** (avec le CFA de l'Académie de Créteil, T. 01 57 02 67 74)
 ◆ **94 Nogent-sur-Marne** Lycée Louis Armand, T. 01 45 14 28 28, **S**
 ● **94 Villejuif** Ecole d'ingénieur des technologies de l'information et de la communication, T. 01 46 77 46 77, **A** (avec le CFA SACEF, T. 01 78 09 88 51)
 ◆ **95 Cergy** CFA ITESCIA - Campus Cergy, T. 01 34 20 63 63, **A**
 ◆ **95 Jouy-le-Moutier** Lycée de l'Hautill, T. 01 34 32 71 71, **S**
 ◆ **95 Montmorency** Lycée Jean Jacques Rousseau, T. 01 34 05 12 50, **S**
BTS Services informatiques aux organisations option B solutions logicielles et applications métiers
 ● **75 Paris (1^{re})** CFA institut des métiers et des compétences, T. 01 53 32 53 00, **A**
 ◆ **75 Paris (3^e)** Lycée Turgot, T. 01 53 01 14 10, **S**
 ● **75 Paris (11^e)** CFA de l'institut supérieur des techniques avancées d'administration et de management, T. 01 43 41 72 50, **A**
 ● **75 Paris (11^e)** Lycée privé des Petits Champs, T. 01 43 67 59 59, **A** (avec le CFA SACEF, T. 01 78 09 88 51)
 ● **75 Paris (13^e)** Lycée privé Le Rebours, T. 01 55 43 28 88, **S** (coût du cursus : 3570 euros)
 ● **75 Paris (14^e)** CFA régional multiprofessionnel CERFAL, T. 01 40 52 28 70, **A**
 ◆ **75 Paris (15^e)** Lycée Louis Armand, T. 01 45 57 51 50, **S**
 ◆ **75 Paris (17^e)** Ecole nationale de commerce, T. 01 44 85 85 00, **S**
 ● **75 Paris (18^e)** ACE - CFA pour l'expertise comptable, T. 01 49 21 43 40, **A**
 ● **77 Avon** CFA UTEC Avon-Fontainebleau, T. 01 60 72 74 00, **A**
 ◆ **77 Champs-sur-Marne** Lycée René Descartes, T. 01 64 68 25 07, **S**
 ◆ **77 Combs-la-Ville** Lycée professionnel Jacques Prévert, T. 01 64 13 42 60, **A** (avec le CFA de l'Académie de Créteil, T. 01 57 02 67 74)
 ● **77 Emerainville** CFA UTEC Marne-la-Vallée informatique et technologies numériques, T. 01 60 37 52 31, **A**
 ◆ **77 Melun** Lycée polyvalent Léonard de Vinci, T. 01 60 56 60 60, **S**
 ● **77 Melun** Lycée Saint-Aspais, T. 01 60 56 59 59, **S** (coût du cursus : 1546 euros)
 ◆ **78 Conflans-Sainte-Honorine** Lycée Jules Ferry, T. 01 34 90 03 70, **S**
 ◆ **78 Plaisir** Lycée Jean Vilar, T. 01 30 55 18 77, **S**
 ◆ **91 Etampes** Lycée Geoffroy- Saint-Hilaire, T. 01 69 92 17 70, **S**
 ● **91 Evry** CFA Faculté des métiers de l'Essonne - site d'Evry, T. 01 60 79 74 00, **A**
 ◆ **91 Evry** Lycée Parc des Loges, T. 01 60 77 61 72, **S**
 ● **91 Massy** CFA Faculté des métiers de l'Essonne - site de Massy, T. 01 69 19 46 00, **A**
 ◆ **91 Massy** Lycée Parc de Vilgénis, T. 01 69 53 74 00, **S** ou **A** (avec le CFA académique en mouvement, T. 01 41 40 07 95)
 ● **92 Bagneux** Lycée Saint-Gabriel, T. 01 46 57 61 22, **S** (coût du cursus : 3100 euros)
 ◆ **92 Courbevoie** Lycée Paul Lapie, T. 01 41 88 03 70, **S**

● **92 Issy-les-Moulineaux** CFA AFORP - site d'Issy-les-Moulineaux, T. 01 41 46 09 10, **A**
 ● **92 Vaucresson** Lycée P. Suger, T. 01 47 41 10 44, **A** (avec le CFA SACEF, T. 01 78 09 88 51)
 ◆ **93 Aulnay-sous-Bois** Lycée Voillaume, T. 01 48 19 31 93, **S**
 ◆ **93 Bobigny** Lycée Louise Michel, T. 01 48 10 22 44, **S**
 ● **93 Montreuil** Lycée technique ORT Daniel Mayer, T. 01 49 88 46 50, **S** (coût du cursus : 5100 euros)
 ◆ **94 Cachan** Lycée Maximilien Sorre, T. 01 47 40 49 60, **S**
 ● **94 Joinville-le-Pont** Lycée général et technologique de l'ensemble Saint-Marie (pôle STS), T. 01 55 12 37 40, **S** (coût du cursus : 3424 euros)
 ● **94 Villejuif** Ecole d'ingénieur des technologies de l'information et de la communication, T. 01 46 77 46 77, **A** (avec le CFA SACEF, T. 01 78 09 88 51)
 ◆ **95 Cergy** CFA ITESCIA - Campus Cergy, T. 01 34 20 63 63, **A**
 ◆ **95 Jouy-le-Moutier** Lycée de l'Hautill, T. 01 34 32 71 71, **S**
 ◆ **95 Montmorency** Lycée Jean Jacques Rousseau, T. 01 34 05 12 50, **S**
BTS Systèmes constructifs bois et habitat
 ◆ **94 Saint-Maur-des-Fossés** Lycée François Mansart, T. 01 48 83 48 80, **S**
BTS Systèmes numériques option A informatique et réseaux
 ◆ **75 Paris (11^e)** CFA public Dorian, T. 01 44 93 81 36, **A**
 ◆ **75 Paris (11^e)** Lycée polyvalent Dorian, T. 01 44 93 81 30, **S**
 ● **75 Paris (15^e)** Ecole spéciale de mécanique et d'électricité, T. 01 56 20 62 00, **S** (coût du cursus : NC)
 ◆ **75 Paris (19^e)** Lycée Diderot, T. 01 40 40 36 36, **S**
 ◆ **75 Paris (19^e)** Lycée Jacquard, T. 01 44 84 40 00, **S**
 ◆ **77 Champagne-sur-Seine** Lycée polyvalent La Fayette, T. 01 64 69 54 10, **S**
 ◆ **77 Chelles** Lycée Gaston Bachelard, T. 01 64 72 88 88, **S**
 ● **77 Emerainville** CFA UTEC Marne-la-Vallée informatique et technologies numériques, T. 01 60 37 52 31, **A**
 ● **78 Montigny-le-Bretonneux** CFA CFI Montigny-le-Bretonneux (anciennement IFA Delorozoy), T. 01 30 48 80 00, **A**
 ◆ **78 Versailles** Lycée Jules Ferry, T. 01 39 20 11 60, **S** ou **A** (avec le CFA V3A Versailles académie avenir apprentissage, T. 01 30 83 42 60)
 ◆ **91 Arpajon** Lycée Edmond Michelet, T. 01 60 83 97 63, **S**
 ◆ **91 Corbeil-Essonnes** Lycée Robert Doisneau, T. 01 60 88 81 81, **S**
 ◆ **91 Massy** Lycée Parc de Vilgénis, T. 01 69 53 74 00, **S** ou **A** (avec le CFA académique en mouvement, T. 01 41 40 07 95)
 ● **92 Issy-les-Moulineaux** CFA AFORP - site d'Issy-les-Moulineaux, T. 01 41 46 09 10, **A**
 ◆ **92 Puteaux** Lycée Agora, T. 01 45 06 06 41, **S**
 ◆ **93 Aubervilliers** Lycée Le Corbusier, T. 01 48 33 74 57, **S**
 ◆ **93 Gagny** Lycée Gustave Eiffel, T. 01 43 02 80 36, **S**
 ◆ **93 Villepinte** Lycée Jean Rostand, T. 01 49 36 24 44, **S**
 ◆ **94 Champigny-sur-Marne** Lycée Langevin Wallon, T. 01 48 81 28 33, **S**

◆ **94 Nogent-sur-Marne** Lycée Louis Armand, T. 01 45 14 28 28, **S** ou **A** (avec le CFA de l'Académie de Créteil, T. 01 57 02 67 74)
 ◆ **94 Sucy-en-Brie** Lycée Christophe Colomb, T. 01 49 82 29 29, **S**
 ◆ **95 Argenteuil** Lycée Jean Jaurès, T. 01 39 98 50 00, **S**
 ◆ **95 Sarcelles** Lycée de la Tourelle, T. 01 34 38 36 00, **S**
 ◆ **95 Taverny** Lycée Louis Jouvot, T. 01 34 18 41 20, **S**
BTS Systèmes numériques option B électronique et communications
 ◆ **75 Paris (11^e)** CFA public Dorian, T. 01 44 93 81 36, **A**
 ◆ **75 Paris (11^e)** Lycée polyvalent Dorian, T. 01 44 93 81 30, **S**
 ● **75 Paris (15^e)** Ecole spéciale de mécanique et d'électricité, T. 01 56 20 62 00, **S** (coût du cursus : NC)
 ◆ **75 Paris (15^e)** Lycée Louis Armand, T. 01 45 57 51 50, **S**
 ◆ **75 Paris (19^e)** Lycée Diderot, T. 01 40 40 36 36, **S**
 ◆ **75 Paris (19^e)** Lycée Jacquard, T. 01 44 84 40 00, **S**
 ◆ **77 Champagne-sur-Seine** Lycée polyvalent La Fayette, T. 01 64 69 54 10, **S**
 ◆ **77 Noisiel** Lycée polyvalent René Cassin, T. 01 60 37 56 56, **S**
 ● **78 Montigny-le-Bretonneux** CFA CFI Montigny-le-Bretonneux (anciennement IFA Delorozoy), T. 01 30 48 80 00, **A**
 ◆ **78 Versailles** Lycée Jules Ferry, T. 01 39 20 11 60, **S**
 ◆ **91 Courcouronnes** Lycée Georges Brassens, T. 01 69 47 54 70, **S**
 ◆ **91 Massy** Lycée Parc de Vilgénis, T. 01 69 53 74 00, **S** ou **A** (avec le CFA académique en mouvement, T. 01 41 40 07 95)
 ● **92 Issy-les-Moulineaux** CFA AFORP - site d'Issy-les-Moulineaux, T. 01 41 46 09 10, **A**
 ◆ **93 Gagny** Lycée Gustave Eiffel, T. 01 43 02 80 36, **S**
 ◆ **93 Saint-Denis** Lycée Paul Eluard, T. 01 49 71 70 00, **S**
 ◆ **94 Cachan** Lycée Gustave Eiffel, T. 01 47 40 47 20, **S**
 ◆ **94 Nogent-sur-Marne** Lycée Louis Armand, T. 01 45 14 28 28, **S**
 ◆ **95 Argenteuil** Lycée Jean Jaurès, T. 01 39 98 50 00, **S**
 ◆ **95 Saint-Ouen-l'Aumône** Lycée polyvalent Jean Perrin, T. 01 34 32 58 28, **S**

◆ **Établissement public**
 ● **Établissement privé** (privé sous contrat, reconnu ou consulaire)
 Les **coûts** sont indiqués pour la totalité du cursus.
S Statut de l'étudiant «Scolaire» (formation temps plein)
A Statut de l'étudiant «Apprenti» (formation en apprentissage)
NC Non communiqué
 Pour obtenir des informations concernant d'autres types d'établissements, consulter le site Internet de l'Onisep, www.onisep.fr. Vous pouvez également vous renseigner dans un CIO (Centre d'information et d'orientation).
 Les langues vivantes (LV) ne sont indiquées que pour les BTS où la maîtrise des langues est importante.
 Les coûts sont indiqués pour la totalité du cursus
 BTS : Brevet de technicien supérieur ; BTS : Brevet de technicien supérieur agricole ; CCI : Chambre de commerce et d'industrie ; CFA : Centre de formation d'apprentis ; DMA : Diplôme des métiers d'art ; DTS : Diplôme de technicien supérieur ; MAN : Mise à niveau ; LV : Langue vivante

BTS Systèmes photoniques

◆ **75 Paris (15^e)** Lycée technologique Fresnel, T. 01 53 69 62 62, **S**

BTS Technico-commercial spécialité bois, matériaux dérivés et associés

◆ **75 Paris (15^e)** Lycée Léonard de Vinci, T. 01 53 68 05 25, **S**

LV : Anglais

◆ **94 Saint-Maur-des-Fossés** Lycée

François Mansart, T. 01 48 83 48 80, **S**

LV : Anglais

BTS Technico-commercial spécialité commercialisation de biens et services industriels

◆ **75 Paris (10^e)** CFA CODIS commerce

distribution services, T. 01 80 97 45 19, **A**

LV : Anglais

◆ **78 Montigny-le-Bretonneux** CFA CFI

Montigny-le-Bretonneux (anciennement IFA Delorozoy), T. 01 30 48 80 00, **A**

◆ **91 Evry** CFA Faculté des métiers de l'Essonne - site d'Evry, T. 01 60 79 74 00, **A**

LV : Anglais obligatoire

◆ **91 Massy** Lycée Parc de Vilgénis,

T. 01 69 53 74 00, **S**

LV : Anglais, Espagnol

◆ **92 Issy-les-Moulineaux** CFA

AFORP - site d'Issy-les-Moulineaux, T. 01 41 46 09 10, **A**

LV : Anglais

◆ **92 Issy-les-Moulineaux** CFA

ISIFA Commerce gestion bureautique, T. 01 40 95 10 11, **A**

LV : Anglais, Espagnol

◆ **92 Issy-les-Moulineaux** Lycée

polyvalent La Salle - Saint-Nicolas, T. 01 41 46 15 15, **S** (coût du cursus : NC)

LV : Anglais

◆ **93 Aubervilliers** Lycée Le Corbusier,

T. 01 48 33 74 57, **S**

LV : Anglais

◆ **93 Drancy** CFA AFORP - site de Drancy,

T. 01 43 11 10 76, **A**

◆ **94 Vitry-sur-Seine** Lycée Jean

Macé, T. 01 45 73 63 00, **S**

LV : Anglais

BTS Technico-commercial spécialité domotique et environnement**technique du bâtiment**

◆ **92 Rueil-Malmaison** Lycée

Richelieu, T. 01 58 83 20 10, **S**

LV : Anglais

◆ **93 Aulnay-sous-Bois** Lycée

Voillaume, T. 01 48 19 31 93, **S**

LV : Anglais

BTS Technico-commercial spécialité énergie et environnement

◆ **75 Paris (10^e)** CFA CODIS commerce

distribution services, T. 01 80 97 45 19, **A**

LV : Anglais

◆ **94 Alfortville** CFA Afanem,

T. 01 43 53 51 85, **A**

LV : Anglais

BTS Technico-commercial spécialité énergie et services

◆ **75 Paris (14^e)** Lycée Raspail,

T. 01 40 52 73 00, **S** ou **A** (avec le CFA

Paris-Académie-Entreprises,

T. 01 44 62 41 48)

LV : Anglais

BTS Technico-commercial spécialité équipements et systèmes

◆ **95 Enghien-les-Bains**

Lycée polyvalent Gustave Monod,

T. 01 39 89 32 41, **S**

LV : Allemand, Anglais, Espagnol

BTS Technico-commercial spécialité matériaux du bâtiment

◆ **75 Paris (15^e)** Lycée du bâtiment et

des travaux publics, T. 01 53 98 98 00,

S ou **A** (avec le CFA Paris - Académie -

Entreprises, T. 01 44 62 41 48)

LV : Anglais

BTS Technico-commercial spécialité produits mode et sport

◆ **75 Paris (7^e)** Lycée privé Albert de

Mun, T. 01 43 06 33 09, **S** (coût du cursus :

2100 euros) ou **A** (en 2^e année) (avec le

CFA régional multiprofessionnel CERFAL,

T. 01 40 52 28 70)

LV : Anglais

◆ **75 Paris (12^e)** Lycée Elisa Lemonnier,

T. 01 43 45 82 21, **S**

LV : Anglais

BTS Technico-commercial spécialité véhicules industriels et équipements automobiles

◆ **92 Issy-les-Moulineaux** Lycée

polyvalent La Salle - Saint-Nicolas,

T. 01 41 46 15 15, **S** (coût du cursus : NC)

LV : Anglais

BTS Techniques et services en matériels agricoles

◆ **77 Coulommiers** Lycée polyvalent

Georges Cormier, T. 01 64 75 30 00,

A (avec l'UFA Georges Cormier,

T. 01 64 75 30 00)

◆ **91 Dourdan** Lycée Alfred Kastler,

T. 01 64 59 84 00, **A** (avec le CFA V3A

Versailles académie avenir apprentissage,

T. 01 30 83 42 60)

BTS Techniques physiques pour l'industrie et le laboratoire

◆ **75 Paris (13^e)** Lycée Pierre-Gilles

de Gennes - Ecole nationale de chimie,

physique et biologie, T. 01 44 08 06 50, **S**

◆ **78 Guyancourt** Lycée de Villaro,

T. 01 39 30 64 60, **A** (avec le CFA AFI 24

Ile-de-France, T. 01 49 97 15 29)

◆ **95 Saint-Ouen-l'Aumône** Lycée

polyvalent Jean Perrin, T. 01 34 32 58 28,

S ou **A** (avec le CFA AFI 24 Ile-de-France,

T. 01 49 97 15 29)

BTS Tourisme

◆ **75 Paris (12^e)** Institut supérieur privé

Clorivière, T. 01 47 83 42 49, **S** (coût du

cursus : 4080 euros)

LV : Allemand, Anglais, Espagnol, Italien

◆ **75 Paris (17^e)** Ecole nationale de

commerce, T. 01 44 85 85 00, **S**

LV : Allemand, Anglais, Espagnol, Italien,

Portugais

◆ **75 Paris (18^e)** CFA Stephenson,

T. 01 44 92 88 88, **A**

◆ **77 Emerainville** CFA UTEC Marne-la-

Vallée hôtellerie-restauration, tourisme,

T. 01 60 37 52 31, **A**

LV : Allemand, Anglais, Espagnol

◆ **77 Provins** CFA UTEC Provins,

T. 01 74 60 52 70, **A**

LV : Anglais, Espagnol

◆ **77 Torcy** Lycée Jean Moulin,

T. 01 60 37 38 70, **S**

LV : Anglais, Chinois (Mandarin), Espagnol

◆ **78 Guyancourt** Lycée d'hôtellerie et

de tourisme, T. 01 30 96 12 00, **S**

LV : Allemand, Anglais, Espagnol

◆ **91 Brunoy** Lycée polyvalent Saint-

Pierre, T. 01 60 47 99 99, **S** (coût du

cursus : NC)

LV : Allemand, Anglais, Espagnol

◆ **91 Evry** CFA Faculté des métiers de

l'Essonne - site d'Evry, T. 01 60 79 74 00, **A**

LV : Anglais obligatoire

◆ **92 Clichy** Lycée René Auffray,

T. 01 49 68 90 00, **S**

LV : Allemand, Anglais, Chinois (Mandarin),

Espagnol

◆ **93 Epinay-sur-Seine** Lycée Jacques

Feyder, T. 01 49 71 72 00, **S**

LV : Allemand, Anglais, Espagnol

◆ **94 Vincennes** Lycée Gregor Mendel,

T. 01 49 57 97 00, **S** (coût du cursus :

4024 euros)

LV : Allemand, Anglais, Espagnol

BTS Traitement des matériaux option A traitements thermiques

◆ **75 Paris (19^e)** Lycée Diderot,

T. 01 40 40 36 36, **S**

BTS Traitement des matériaux option B traitements de surfaces

◆ **93 Montreuil** Lycée Condorcet,

T. 01 48 57 50 63, **S**

BTS Transport et prestations logistiques

◆ **75 Paris (9^e)** CFA Promotrans Ile-de-

France - Antenne de Paris Saint Lazare,

T. 01 70 60 72 30, **A**

LV : Anglais

◆ **75 Paris (13^e)** LPO Jean Lurçat - Site

de Patay, T. 01 44 06 77 50, **S** ou **A**

(avec le CFA Ferroviaire d'Ile-de-France,

T. 01 70 64 26 73)

LV : Allemand, Anglais, Espagnol

◆ **75 Paris (20^e)** Lycée Martin Nadaud,

T. 01 40 33 80 50, **S**

LV : Anglais

◆ **78 Le Tremblay-sur-Mauldre** CFA

transport et logistique AFTRAL - Le

Tremblay, T. 01 34 94 27 27, **A**

LV : Anglais

◆ **91 Savigny-sur-Orge** Lycée Gaspard

Monge, T. 01 69 05 47 43, **A** (avec le

CFA V3A Versailles académie avenir

apprentissage, T. 01 30 83 42 60)

◆ **92 Gennevilliers** CFA transport

et logistique AFTRAL - Gennevilliers,

T. 01 41 47 97 00, **A**

LV : Anglais

◆ **93 Tremblay-en-France** CFA CAMAS,

T. 01 56 48 09 10, **A**

LV : Anglais

◆ **93 Tremblay-en-France**

Lycée polyvalent Léonard de Vinci,

T. 01 41 51 19 20, **S** ou **A** (avec le CFA de

l'Académie de Créteil, T. 01 57 02 67 74)

LV : Anglais, Espagnol

◆ **94 Chevilly-Larue** Lycée Pauline

Roland, T. 01 49 08 09 40, **S**

◆ **95 Gonesse** Lycée René Cassin,

T. 01 34 45 15 15, **S**

LV : Anglais

BTS Travaux publics

◆ **75 Paris (15^e)** Lycée du bâtiment et

des travaux publics, T. 01 53 98 98 00, **S**

◆ **77 Provins** Lycée polyvalent les

Pannevelles, T. 01 60 58 55 80, **S**

◆ **78 Aubergenville** CFA L'Ea

Aubergenville (anciennement ITEDEC),

T. 01 30 90 54 00, **A**

◆ **78 Jouy-en-Josas** CFA L'Ea Jouy-

en-Josas (anciennement CFA TECOMAH),

T. 01 39 67 12 00, **A**

◆ **78 Porcheville** Lycée Lavoisier,

T. 01 34 79 66 30, **S**

◆ **78 Trappes** CFM BTP Saint-Quentin-en-

Yvelines, T. 01 30 16 12 28, **A**

◆ **91 Chilly-Mazarin** CFA CCIV Centre

Gustave Eiffel, T. 01 69 74 15 50, **A**

◆ **92 Montrouge** Lycée professionnel

Jean Monnet, T. 01 41 17 44 20, **A** (avec

le CFA CCIV Centre Gustave Eiffel,

T. 01 69 74 15 50)

◆ **94 Vincennes** Lycée Claude Nicolas

Ledoux - EBTP, T. 01 48 08 11 21, **S** (coût du

cursus : 1120 euros) ou **A** (avec le CFA de

l'Académie de Créteil, T. 01 57 02 67 74)

◆ **94 Vitry-sur-Seine** Lycée polyvalent

Adolphe Chérioux, T. 01 45 12 87 87, **S**

DTS**DTS Imagerie médicale et radiologie thérapeutique (3 ans)**

◆ **75 Paris (13^e)** Lycée Pierre-Gilles

de Gennes - Ecole nationale de chimie,

physique et biologie, T. 01 44 08 06 50, **S**

◆ **94 Créteil** Lycée Antoine de Saint-

Exupéry, T. 01 41 94 28 28, **S**

◆ **95 Franconville** Lycée Jean Monnet,

T. 01 30 72 46 61, **S**

BTSA**BTSA Agronomie : productions végétales**

◆ **78 Magnanville** Lycée agricole privé

Sully, T. 01 34 77 27 00, **S** (coût du cursus :

BTSA Gestion et protection de la nature

- **78 Jouy-en-Josas** L'ÉA JOUY-EN-JOSAS (anciennement TECOMAH), T. 01 39 67 12 00, **S** (coût du cursus : 3400 euros)
- **78 Le Tremblay-sur-Mauldre** Centre horticole d'enseignement et de promotion - L'école du savoir vert, T. 01 34 87 99 09, **S** (coût du cursus : NC)

BTSA Production horticole

- **78 Saint-Germain-en-Laye** Lycée agricole et horticole, T. 01 30 87 18 00, **S**

BTSA Productions animales

- **78 Magnanville** Lycée agricole privé Sully, T. 01 34 77 27 00, **S** (coût du cursus : 7060 euros)

BTSA Sciences et technologies des aliments

- ◆ **78 Rambouillet** CFA du CEZ : Activités hippiques, agriculture, agroalimentaire et santé animale, T. 01 61 08 68 10, **A** (avec le CFA des industries alimentaires, T. 01 53 91 45 15)

BTSA Technico-commercial spécialité animaux d'élevage et de compagnie

- **78 Maule** Lycée professionnel agricole Le Buat, T. 01 30 90 82 10, **A** (avec le CFA des métiers de l'agriculture, T. 01 39 49 10 50)

LV : Anglais

BTSA Technico-commercial spécialité vins et spiritueux

- **75 Paris (12^e)** Institut supérieur privé Clorivière, T. 01 47 83 42 49, **A** (avec le CFA régional multiprofessionnel CERFAL, T. 01 40 52 28 70)

LV : Anglais

DMA

DMA Art du bijou et du joyau

- **75 Paris (2^e)** CFA de la bijouterie joaillerie, T. 01 40 26 98 34, **A**
- ◆ **75 Paris (12^e)** Lycée-ESAA-Ecole Boule, T. 01 44 67 69 67, **S**

DMA Arts de l'habitat option décors et mobiliers

- ◆ **75 Paris (12^e)** Lycée-ESAA-Ecole Boule, T. 01 44 67 69 67, **S**

DMA Arts de l'habitat option ornements et objets

- ◆ **75 Paris (12^e)** Lycée-ESAA-Ecole Boule, T. 01 44 67 69 67, **S**

DMA Arts de l'habitat option restauration de mobilier

- ◆ **75 Paris (12^e)** Lycée-ESAA-Ecole Boule, T. 01 44 67 69 67, **S**

DMA Arts graphiques option gravure

- ◆ **75 Paris (13^e)** Ecole Estienne, T. 01 55 43 47 47, **S**

DMA Arts graphiques option illustration

- ◆ **75 Paris (13^e)** Ecole Estienne, T. 01 55 43 47 47, **S**
- ◆ **75 Paris (18^e)** Lycée technologique d'Arts appliqués Auguste Renoir, T. 01 40 08 45 60, **S**

DMA Arts graphiques option reliure dorure

- ◆ **75 Paris (13^e)** Ecole Estienne, T. 01 55 43 47 47, **S**

DMA Arts graphiques option typographie

- ◆ **75 Paris (13^e)** Ecole Estienne, T. 01 55 43 47 47, **S**

DMA Arts textiles et céramiques option arts textiles

- ◆ **75 Paris (3^e)** Ecole supérieure des arts appliqués Duperré, T. 01 42 78 59 09, **S**
- ◆ **92 Sèvres** Lycée Jean-Pierre Vernant, T. 01 46 26 60 10, **S**
- ◆ **94 Nogent-sur-Marne** Lycée professionnel la Source, T. 01 48 73 22 98, **S**

DMA Arts textiles et céramiques option céramique artisanale

- ◆ **75 Paris (3^e)** Ecole supérieure des arts appliqués Duperré, T. 01 42 78 59 09, **S**
- ◆ **77 Congis-sur-Thérouanne** Lycée du Gué à Tresmes, T. 01 64 35 52 56, **S**
- ◆ **92 Sèvres** Lycée Jean-Pierre Vernant, T. 01 46 26 60 10, **S**

DMA Cinéma d'animation

- **75 Paris (6^e)** Lycée privé Sainte-Geneviève, T. 01 44 39 01 00, **S** (coût du cursus : 4724 euros)
- ◆ **75 Paris (13^e)** Ecole Estienne, T. 01 55 43 47 47, **S**

DMA Costumier réalisateur

- ◆ **75 Paris (11^e)** Lycée Paul Poiret, T. 01 55 28 82 00, **S**
- ◆ **78 Sartrouville** Lycée polyvalent Jules Verne, T. 01 61 04 13 00, **S**
- ◆ **94 Nogent-sur-Marne** Lycée professionnel la Source, T. 01 48 73 22 98, **S**

DMA Décor architectural option arts du verre et du cristal

- ◆ **75 Paris (5^e)** Section d'enseignement professionnel du lycée Lucas de Nehou, T. 01 56 81 25 90, **S**

DMA Décor architectural option décor du mur

- ◆ **75 Paris (15^e)** Ecole nationale supérieure des arts appliqués et des métiers d'art - Olivier de Serres, T. 01 53 68 16 90, **S**
- ◆ **75 Paris (19^e)** LP du bâtiment Hector Guimard, T. 01 40 37 74 47, **S**

DMA Décor architectural option matériaux de synthèse

- ◆ **75 Paris (15^e)** Ecole nationale supérieure des arts appliqués et des métiers d'art - Olivier de Serres, T. 01 53 68 16 90, **S**

DMA Décor architectural option métal

- ◆ **75 Paris (15^e)** Ecole nationale supérieure des arts appliqués et des métiers d'art - Olivier de Serres, T. 01 53 68 16 90, **S**

DMA Décor architectural option traitement plastique et de la transparence

- ◆ **75 Paris (15^e)** Ecole nationale supérieure des arts appliqués et des métiers d'art - Olivier de Serres, T. 01 53 68 16 90, **S**

DMA Horlogerie

- ◆ **75 Paris (19^e)** Section d'enseignement professionnel du lycée Diderot, T. 01 40 40 36 36, **S**

DMA Régie de spectacle option lumière

- ◆ **75 Paris (11^e)** Lycée Paul Poiret, T. 01 55 28 82 00, **S**

DMA Régie de spectacle option son

- ◆ **75 Paris (11^e)** Lycée Paul Poiret, T. 01 55 28 82 00, **S**

Mise à niveau pour BTS

MAN aux diplômes des métiers d'art (DMA)

- ◆ **75 Paris (12^e)** Lycée-ESAA-Ecole Boule, T. 01 44 67 69 67, **S**
- ◆ **94 Nogent-sur-Marne** Lycée professionnel la Source, T. 01 48 73 22 98, **S**

MAN Cinéma - audiovisuel pour BTS Métiers de l'audiovisuel

- ◆ **75 Paris (6^e)** Lycée privé Saint-Nicolas, T. 01 42 22 79 75, **S** (coût du cursus : 3000 euros)
- ◆ **75 Paris (6^e)** Lycée privé Saint-Sulpice, T. 01 45 49 80 60, **S** (coût du cursus : NC)

MAN BTS arts appliqués

- ◆ **75 Paris (3^e)** Ecole supérieure des arts appliqués Duperré, T. 01 42 78 59 09, **S**
- ◆ **75 Paris (6^e)** Lycée privé Sainte-Geneviève, T. 01 44 39 01 00, **S** (coût du cursus : 2175 euros)
- ◆ **75 Paris (11^e)** Lycée Paul Poiret, T. 01 55 28 82 00, **S**
- ◆ **75 Paris (12^e)** Lycée-ESAA-Ecole Boule, T. 01 44 67 69 67, **S**
- ◆ **75 Paris (13^e)** Ecole Estienne, T. 01 55 43 47 47, **S**
- ◆ **75 Paris (15^e)** Ecole nationale supérieure des arts appliqués et des métiers d'art - Olivier de Serres, T. 01 53 68 16 90, **S**
- ◆ **75 Paris (18^e)** Lycée technologique d'Arts appliqués Auguste Renoir, T. 01 40 08 45 60, **S**
- ◆ **75 Paris (19^e)** Lycée l'Initiative, T. 01 53 38 44 10, **S** (coût du cursus : 1360 euros)
- ◆ **77 Congis-sur-Thérouanne** Lycée du Gué à Tresmes, T. 01 64 35 52 56, **S**
- ◆ **77 Montreuil-Fault-Yonne** Lycée André Malraux, T. 01 64 70 71 71, **S**
- ◆ **91 Courcouronnes** Lycée Georges Brassens, T. 01 69 47 54 70, **S**
- ◆ **92 Sèvres** Lycée Jean-Pierre Vernant, T. 01 46 26 60 10, **S**
- ◆ **93 Montreuil** Lycée Eugénie Cotton, T. 01 48 58 79 97, **S**
- ◆ **94 Nogent-sur-Marne** Lycée professionnel la Source, T. 01 48 73 22 98, **S**
- ◆ **94 Vincennes** Lycée Claude Nicolas Ledoux - EBTP, T. 01 48 08 11 21, **S** (coût du cursus : 1120 euros)
- ◆ **94 Vitry-sur-Seine** Lycée polyvalent Adolphe Chérix, T. 01 45 12 87 87, **S**
- ◆ **95 Vauréal** Lycée Camille Claudel, T. 01 34 21 18 93, **S**

MAN pour BTS à l'intention des bacs généraux et technologiques

- **75 Paris (13^e)** Lycée technique privé de l'école technique supérieure du laboratoire, T. 01 45 83 76 34, **S** (coût du cursus : 1200 euros)
- **75 Paris (17^e)** CFA des métiers de la table, du tourisme et de l'hôtellerie, T. 01 44 09 12 00, **A**

MAN pour BTS à l'intention des bacs pro

- **78 Montigny-le-Bretonneux** CFA CFI Montigny-le-Bretonneux (anciennement IFA Delorzozy), T. 01 30 48 80 00, **S** (coût du cursus : 2500 euros)

MAN pour BTS économie sociale et familiale

- **75 Paris (12^e)** Institut supérieur privé Clorivière, T. 01 47 83 42 49, **S** (coût du cursus : 1250 euros)

MAN pour BTS Tourisme

- **75 Paris (12^e)** Institut supérieur privé Clorivière, T. 01 47 83 42 49, **S** (coût du cursus : 1380 euros)

MAN section de technicien supérieur hôtellerie restauration

- **75 Paris (7^e)** Lycée privé Albert de Mun, T. 01 43 06 33 09, **S** (coût du cursus : 2080 euros)
- LV : Allemand, Anglais, Espagnol
- ◆ **75 Paris (14^e)** Lycée hôtelier Guillaume Tirel, T. 01 44 84 19 00, **S**
- LV : Allemand LV2, Anglais LV1, Espagnol LV2

- **75 Paris (17^e)** CFA des métiers de la table, du tourisme et de l'hôtellerie, T. 01 44 09 12 00, **A**

- LV : Allemand LV2, Anglais LV1, Chinois LV2, Espagnol LV2, Italien LV2, Japonais LV2

- **75 Paris (17^e)** Ecole hôtelière de Paris CFA Médéric, T. 01 42 12 62 12, **A**

- ◆ **75 Paris (17^e)** Lycée Jean Drouant, T. 01 56 21 01 01, **S**

- LV : Allemand, Anglais, Espagnol

- ◆ **77 Congis-sur-Thérouanne** Lycée du Gué à Tresmes, T. 01 64 35 52 56, **S**

- LV : Allemand, Anglais, Espagnol

- ◆ **77 Emerainville** CFA UTEC Marne-la-Vallée hôtellerie-restauration, tourisme, T. 01 60 37 52 31, **A**

- LV : Allemand, Anglais, Espagnol

- ◆ **78 Guyancourt** Lycée d'hôtellerie et de tourisme, T. 01 30 96 12 00, **S** ou **A**

- LV : Allemand, Anglais, Espagnol

- **91 Brunoy** Lycée polyvalent Saint-Pierre, T. 01 60 47 99 99, **S** (coût du cursus : NC)

- LV : Allemand, Anglais, Espagnol

- **91 Evry** CFA Faculté des métiers de l'Essonne - site d'Evry, T. 01 60 79 74 00, **A**

- ◆ **92 Clichy** Lycée René Auffray, T. 01 49 68 90 00, **S**

- LV : Allemand, Anglais, Espagnol

- ◆ **93 Dugny** Lycée François Rabelais, T. 01 49 92 90 90, **S**

- LV : Allemand, Anglais, Espagnol

- LV : Allemand, Anglais, Espagnol

- LV : Allemand, Anglais, Espagnol

MAN pour technicien supérieur P.T.S. (BTP)

- **94 Vincennes** Lycée Claude Nicolas Ledoux - EBTP, T. 01 48 08 11 21, **S** (coût du cursus : 980 euros)

◆ Établissement public

- **Établissement privé** (privé sous contrat, reconnu ou consulaire)

Les coûts sont indiqués pour la totalité du cursus.

S Statut de l'étudiant «Scolaire» (formation temps plein)

A Statut de l'étudiant «Apprenti» (formation en apprentissage)

NC Non communiqué

Pour obtenir des informations concernant d'autres types d'établissements, consulter le site Internet de l'Onisep, www.onisep.fr. Vous pouvez également vous renseigner dans un CIO (Centre d'information et d'orientation).

Les langues vivantes (LV) ne sont indiquées que pour les BTS où la maîtrise des langues est importante.

BTS : Brevet de technicien supérieur ; BTSA : Brevet de technicien supérieur agricole ; CCI : Chambre de commerce et d'industrie ; CFA : Centre de formation d'apprentis ; DMA : Diplôme des métiers d'art ; DTS : Diplôme de technicien supérieur ; MAN : Mise à niveau ; LV : Langue vivante

LES ÉCOLES SPÉCIALISÉES

© Grégoire Maisonneuve/Onisep

Info : page 10

Les écoles spécialisées par domaines de formation [Index]

■ Architecture, art, artisanat

Architecture	p. 71
Architecture d'intérieur	p. 71
Art	p. 71
Artisanat d'art	p. 71
Arts de la mode	p. 71
Arts du spectacle	p. 71
Culture - Patrimoine	p. 73
Image - Son	p. 73
Industries et arts graphiques - Multimédia	p. 73

■ Bâtiment, travaux publics

Bâtiment	p. 73
Travaux publics - Équipement	p. 73

■ Commerce, gestion

Commerce - Vente	p. 73
Expertise comptable	p. 74
Gestion	p. 74

■ Électronique, informatique, mécanique

Électronique - Aéronautique	p. 75
Informatique	p. 75
Mécanique - Maintenance	p. 75

■ Environnement, nature, biologie

Biologie - Chimie	p. 76
Paysage - Agriculture	p. 76
Traitement de l'eau	p. 76

■ Hôtellerie, restauration, langues

Hôtellerie - Restauration	p. 76
Langues	p. 76

■ Paramédical

Préparation aux concours des écoles paramédicales	p. 77
Audioprothésiste	p. 77
Ergothérapeute	p. 77
Infirmier	p. 77
Manipulateur en électroradiologie médicale	p. 78
Masseur-kinésithérapeute	p. 78
Orthopédiste orthésiste podologue	p. 78
Orthophoniste	p. 78
Orthoptiste	p. 78
Ostéopathe	p. 79
Pédicure-Podologue	p. 79
Psychomotricien	p. 79
Autres formations paramédicales	p. 79

■ Social

Préparation aux concours des écoles du secteur social	p. 79
Assistant de service social	p. 79
Éducateur de jeunes enfants	p. 80
Éducateur spécialisé	p. 80
Autres formations sociales	p. 80

■ Soins, esthétique

Esthétique - Coiffure	p. 80
Parfums	p. 80

■ Transport, logistique

p. 80

■ Autres formations

Communication	p. 80
Droit	p. 80
Sécurité	p. 80

Les écoles spécialisées

par domaines de formation et diplômes (CAP, Bac pro, formation d'écoles, etc)

[Index]

◆ Établissement public
● Établissement privé (privé sous contrat, reconnu ou consulaire)
Les coûts sont indiqués pour la totalité du cursus.

S Statut de l'étudiant «Scolaire» (formation temps plein)
A Statut de l'étudiant «Apprenti» (formation en apprentissage)
NC Non communiqué

Pour obtenir des informations concernant d'autres types d'établissements, consulter le site Internet de l'Onisep, www.onisep.fr. Vous pouvez également vous renseigner dans un CIO (Centre d'information et d'orientation).

Bac pro : Bac professionnel ; BMA : Brevet des métiers d'art ; BP : Brevet professionnel ; CAP : Certificat d'aptitude professionnelle ; CFA : Centre de formation d'apprentis ; CCI : Chambre de commerce et d'industrie ; CS : Certificat de spécialisation ; FCIL : Formation complémentaire d'initiative locale ; IFSI : Institut de formation en soins infirmiers ; LP : Lycée professionnel ; MC : Mention complémentaire.

Architecture, art, artisanat

Architecture

Diplôme d'architecte de l'ESA

● 75 Paris (14*) Ecole spéciale d'architecture, T. 01 40 47 40 00 / 47, **S** (coût du cursus : 40800 euros)

Diplôme d'études en architecture (grade de licence)

◆ 75 Paris (6*) Ecole nationale supérieure d'architecture Paris Malaquais, T. 01 55 04 56 50, **S**
◆ 75 Paris (13*) Ecole nationale supérieure d'architecture de Paris Val-de-Seine, T. 01 72 69 63 00, **S**
◆ 75 Paris (19*) Ecole nationale supérieure d'architecture de Paris Belleville, T. 01 53 38 50 00, **S**
◆ 75 Paris (19*) Ecole nationale supérieure d'architecture Paris La Villette, T. 01 44 65 23 00, **S**
◆ 77 Champs-sur-Marne Ecole nationale supérieure d'architecture de la ville et des territoires à Marne la Vallée, T. 01 60 95 84 00, **S**
◆ 78 Versailles Ecole nationale supérieure d'architecture de Versailles, T. 01 39 07 40 00, **S**

Double cursus architecte-ingénieur

● 75 Paris (14*) Ecole spéciale d'architecture, T. 01 40 47 40 00 / 47, **S** (coût du cursus : NC)
◆ 75 Paris (19*) Ecole nationale supérieure d'architecture Paris La Villette, T. 01 44 65 23 00, **S**

Formation d'assistant en architecture

◆ 75 Paris (10*) Ecole des ingénieurs de la ville de Paris, T. 01 56 02 61 20, **S**

Architecture d'intérieur

Architecte d'intérieur-designer

● 75 Paris (14*) Ecole Camondo, T. 01 43 35 44 28, **S** (coût du cursus : 44000 euros)

Diplôme d'architecture intérieure et de design produit

● 75 Paris (11*) Ecole bleue, T. 01 45 89 31 32, **S** (coût du cursus : 43450 euros)

Art

Année préparatoire à un certificat d'école d'art

● 75 Paris (11*) Ecole bleue, T. 01 43 35 44 28, **S** (coût du cursus : 6450 euros)
● 75 Paris (13*) L'Institut supérieur des Arts appliqués - LISAA Paris design graphique, T. 01 85 73 23 40, **S** (coût du cursus : 7290 euros)
● 75 Paris (14*) Ecole Camondo, T. 01 43 35 44 28, **S** (coût du cursus : 6500 euros)
● 75 Paris (17*) La fabrique - Merchandising, T. 01 55 65 52 44, **S** (coût du cursus : 4500 euros)

Année préparatoire aux concours des écoles supérieures d'art

◆ 75 Paris (6*) Ecole nationale supérieure des beaux-arts, T. 01 47 03 50 00, **S**
● 75 Paris (11*) Ecole d'art Maryse Eloy, T. 01 58 39 36 62, **S** (coût du cursus : 6150 euros)
◆ 91 Evry Ateliers d'arts plastiques d'Evry, T. 01 60 78 76 81, **S**
◆ 92 Gennevilliers Ecole municipale des beaux-arts - Galerie Edouard Manet, T. 01 40 85 67 40, **S**
◆ 92 Issy-les-Moulineaux Les Arcades, T. 01 41 23 90 50, **S**
◆ 94 Ivry-sur-Seine Ecole professionnelle supérieure d'arts graphiques, T. 01 56 20 24 70, **S**

Classe d'approfondissement en arts plastiques

◆ 93 Gagny Lycée Gustave Eiffel, T. 01 43 02 80 36, **S**
◆ 94 Fontenay-sous-Bois Lycée Pablo Picasso, T. 01 48 76 26 73, **S**

Diplôme de créateur industriel de l'ENSCI

◆ 75 Paris (11*) Ecole nationale supérieure de création industrielle Les Ateliers, T. 01 49 23 12 12 / 22, **S**

Diplôme de design industriel du Strate - Ecole de design

● 92 Sèvres Strate Ecole de design, T. 01 46 42 88 77, **S** (coût du cursus : 44570 euros)

Diplôme national d'art (DNA) option art (3 ans)

◆ 95 Cergy Ecole nationale supérieure d'arts Paris - Cergy, T. 01 30 30 54 44, **S**

Diplôme national supérieur d'art plastique

◆ 75 Paris (6*) Ecole nationale supérieure des beaux-arts, T. 01 47 03 50 00, **S**

Diplôme national supérieur des arts décoratifs (ENSAD)

◆ 75 Paris (5*) Ecole nationale supérieure des Arts Décoratifs, T. 01 42 34 97 00, **S**

Artisanat d'art

CAP Art et techniques de la bijouterie-joaillerie option bijouterie-joaillerie (1 an)

◆ 75 Paris (12*) Section d'enseignement professionnel de la bijouterie école Boule, T. 01 44 67 69 67, **S**

CAP Arts de la reliure (1 an)

◆ 75 Paris (13*) LP des arts graphiques et du livre Corvisart-Tolbiac - site Tolbiac, T. 01 53 62 81 50, **S**

CAP Décoration en céramique (1 an)

● 75 Paris (19*) Section d'enseignement professionnel du lycée privé L'Initiative, T. 01 53 38 44 10, **S** (coût du cursus : 910 euros)

CAP Tapissier-tapissière d'ameublement en décor (1 an)

● 75 Paris (17*) La fabrique - Les ateliers Grégoire, T. 01 55 65 01 88, **S** (coût du cursus : 5500 euros)

BMA Verrier décorateur (2 ans)

◆ 75 Paris (5*) Section d'enseignement professionnel du lycée Lucas de Nehou, T. 01 56 81 25 90, **S**

FCIL Peinture sur verre (1 an)

◆ 75 Paris (5*) Section d'enseignement professionnel du lycée Lucas de Nehou, T. 01 56 81 25 90, **S**

FCIL Restauration de meubles anciens (1 an)

◆ 94 Choisy-le-Roi Lycée professionnel Jacques Brel, T. 01 48 92 99 40, **S**

Arts de la mode

CAP Maroquinerie (1 an)

● 75 Paris (17*) La fabrique - Les ateliers Grégoire, T. 01 55 65 01 88, **A** (avec le CFA CCIR - La Fabrique, l'école des métiers de la mode et de la décoration, T. 01 55 65 52 35)

● 78 Epone CFA des Compagnons du Devoir et du Tour de France, T. 01 30 95 94 04, **A**

CAP Métiers de la mode : chapelier-modiste (1 an)

◆ 94 Nogent-sur-Marne Lycée professionnel la Source, T. 01 48 73 22 98, **S**

FCIL Etude de modèle, vêtements de peau, fourrure et textile (1 an)

◆ 75 Paris (11*) LP Turquetil, T. 01 43 70 20 13, **S**

FCIL Lingerie corsetterie balnéaire (1 an)

◆ 75 Paris (16*) LP Octave Feuillet, T. 01 45 20 41 47, **S**

FCIL Lingerie Homewear (1 an)

◆ 75 Paris (10*) LP Marie Laurencin, T. 01 44 52 16 16, **S**

FCIL Mode et accessoires (1 an)

◆ 75 Paris (16*) LP Octave Feuillet, T. 01 45 20 41 47, **S**

FCIL Rénovation et entretien de costumes de théâtres (1 an)

◆ 94 Nogent-sur-Marne Etablissement régional d'enseignement adapté - LEA François Cavanna, T. 01 48 73 41 21, **S**

FCIL Toiliste patronnière (1 an)

◆ 75 Paris (11*) Section d'enseignement professionnel du lycée Paul Poirat, T. 01 55 28 82 00, **S**

Créateur(trice) textile

● 75 Paris (5*) L'Institut Supérieur des Arts Appliqués - LISAA Paris Mode, T. 01 47 07 17 07, **S** (coût du cursus : 25070 euros)

Styliste designer mode

● 75 Paris (9*) ESMOD international, T. 01 44 83 81 50, **S** (coût du cursus : 31200 euros)

Styliste modéliste

● 75 Paris (5*) L'Institut Supérieur des Arts Appliqués - LISAA Paris Mode, T. 01 47 07 17 07, **S** (coût du cursus : 17380 euros)

Arts du spectacle

CAP Accessoiriste réalisateur (1 an)

◆ 75 Paris (15*) Section d'enseignement professionnel du lycée Léonard de Vinci, T. 01 53 68 05 25, **S**

FCIL Scénographie de la communication (1 an)

◆ 93 Bobigny Lycée professionnel Alfred Costes, T. 01 48 96 24 24, **S**

Année préparatoire au conservatoire national ou régional de musique

◆ 75 Paris (7*) Institut national des jeunes aveugles, T. 01 44 49 35 35, **S** formation réservée aux étudiants déficients visuels

Année préparatoire supérieure au DNSP artiste de cirque

● 93 Rosny-sous-Bois Ecole nationale des arts du cirque, T. 01 56 63 05 40, **S** (coût du cursus : NC)

Artiste danseur

● 75 Paris (16*) CFA danse chant comédie, T. 01 45 01 92 06, **A**

Certificat d'école musique et danse

● 75 Paris (9*) Ecole de formation professionnelle Rick-Odums, T. 01 53 32 77 00, **S** (coût du cursus : 12690 euros)

Classe d'art dramatique (niveau III)

◆ 77 Noisiel Conservatoire à rayonnement départemental du Val Maubuée, T. 01 60 05 76 35, **S**
◆ 91 Orsay Conservatoire à rayonnement départemental d'Orsay, T. 01 69 28 72 07, **S**
◆ 92 Meudon Conservatoire à rayonnement départemental de Meudon, T. 01 46 29 32 96, **S**
◆ 94 Saint-Maur-des-Fossés Conservatoire à rayonnement régional de Saint-Maur, T. 01 48 83 14 67, **S**

Classe préparatoire intégrée aux concours des écoles supérieures d'art dramatique

◆ **93 Bobigny** Conservatoire à rayonnement départemental de Bobigny, T. 01 48 31 16 62, **S**

Comédien professionnel

◆ **92 Asnières-sur-Seine** CFA studio ESCA (Ecole supérieure de comédiens par l'alternance), T. 01 47 90 95 33, **A**

Diplôme de pédagogie et formation à l'enseignement de la musique du CNSMD de Paris

◆ **75 Paris (19^e)** Conservatoire national supérieur de musique et de danse de Paris, T. 01 40 40 45 45, **S**

Diplôme de 2nd cycle supérieur de notation du mouvement du CNSMD de Paris

◆ **75 Paris (19^e)** Conservatoire national supérieur de musique et de danse de Paris, T. 01 40 40 45 45, **S**

Diplôme d'Etat de professeur de danse option danse classique

◆ **75 Paris (8^e)** Institut international de danse Janine Stanlowa, T. 01 45 62 88 99, **S** (coût du cursus : 5670 euros)

◆ **75 Paris (8^e)** Universelle européenne de danse Paul et Yvonne Goubé, T. 01 45 62 23 16, **S** (coût du cursus : 4200 euros)

◆ **75 Paris (9^e)** Ecole de formation professionnelle Rick-Odums, T. 01 53 32 77 00, **S** (coût du cursus : 8000 euros)

Diplôme d'Etat de professeur de danse option danse contemporaine

◆ **75 Paris (11^e)** Studio Harmonic, T. 01 48 07 13 39, **S** (coût du cursus : 13820 euros)

◆ **75 Paris (18^e)** Rencontres Internationales Danse Contemporaine, T. 01 42 64 77 71, **S** (coût du cursus : 9610 euros)

Diplôme d'Etat de professeur de danse option danse jazz

◆ **75 Paris (9^e)** Ecole de formation professionnelle Rick-Odums, T. 01 53 32 77 00, **S** (coût du cursus : 8000 euros)

◆ **75 Paris (11^e)** Studio Harmonic, T. 01 48 07 13 39, **S** (coût du cursus : 13820 euros)

◆ **75 Paris (14^e)** Espace Pléiade, T. 06 98 88 65 50, **S** (coût du cursus : 16200 euros)

Diplôme d'Etat de professeur de musique

◆ **92 Rueil-Malmaison** Centre de formation des enseignants de la musique, T. 01 41 96 20 00, **S**

◆ **93 La Courneuve** Pôle d'enseignement supérieur de la musique de Seine-Saint-Denis Ile-de-France, T. 01 43 11 25 05, **S**

Diplôme d'études chorégraphiques

◆ **91 Evry** Conservatoire à rayonnement départemental d'Evry Centre Essonne, T. 01 60 77 24 25, **S**

◆ **92 Boulogne-Billancourt** Conservatoire à rayonnement régional de Boulogne-Billancourt, T. 01 41 31 83 10, **S**

◆ **93 Aubervilliers** Conservatoire à rayonnement régional d'Aubervilliers - La Courneuve, T. 01 48 11 04 60, **S**

◆ **95 Cergy** Conservatoire à rayonnement régional de Cergy-Pontoise, T. 01 34 41 42 53, **S**

Diplôme d'études musicales

◆ **78 Mantes-la-Jolie** Conservatoire à rayonnement départemental de Mantes en Yvelines, T. 01 34 77 88 88, **S**

◆ **78 Saint-Germain-en-Laye** Conservatoire à rayonnement départemental Claude Debussy de Saint-Germain-en-Laye, T. 01 30 87 21 65, **S**

◆ **91 Evry** Conservatoire à rayonnement départemental d'Evry Centre Essonne, T. 01 60 77 24 25, **S**

◆ **91 Yerres** Conservatoire de musique et de danse du Val d'Yerres - Conservatoire à rayonnement départemental, T. 01 69 49 60 00, **S**

◆ **92 Boulogne-Billancourt** Conservatoire à rayonnement régional de Boulogne-Billancourt, T. 01 41 31 83 10, **S**

◆ **92 Gennevilliers** Conservatoire à rayonnement départemental de Gennevilliers, T. 01 40 85 64 71, **S**

◆ **92 Issy-les-Moulineaux** Conservatoire à rayonnement départemental d'Issy-les-Moulineaux, T. 01 41 09 99 30, **S**

◆ **93 Aubervilliers** Conservatoire à rayonnement régional d'Aubervilliers - La Courneuve, T. 01 48 11 04 60, **S**

◆ **94 Cachan** Conservatoire à rayonnement départemental de Cachan, T. 01 46 63 38 97, **S**

◆ **94 Fresnes** Conservatoire à rayonnement départemental du Val de Bièvre - Fresnes, T. 01 55 01 04 99, **S**

◆ **95 Cergy** Conservatoire à rayonnement régional de Cergy-Pontoise, T. 01 34 41 42 53, **S**

Diplôme d'études supérieures de réalisation (DESRA) option série télé

◆ **75 Paris (15^e)** Ecole supérieure de réalisation audiovisuelle (ESRA), T. 01 44 25 25 25, **S** (coût du cursus : 22950 euros)

Diplôme d'études supérieures des techniques du son (DESTS) option radio

◆ **75 Paris (15^e)** Ecole supérieure de réalisation audiovisuelle (ESRA), T. 01 44 25 25 25, **S** (coût du cursus : 22950 euros)

Diplôme d'études théâtrales

◆ **78 Saint-Germain-en-Laye** Conservatoire à rayonnement départemental Claude Debussy de Saint-Germain-en-Laye, T. 01 30 87 21 65, **S**

◆ **91 Evry** Ecole départementale de théâtre, T. 01 60 78 49 33, **S**

◆ **93 Aubervilliers** Conservatoire à rayonnement régional d'Aubervilliers - La Courneuve, T. 01 48 11 04 60, **S**

◆ **94 Cachan** Conservatoire à rayonnement départemental de Cachan, T. 01 46 63 38 97, **S**

◆ **95 Cergy** Conservatoire à rayonnement régional de Cergy-Pontoise, T. 01 34 41 42 53, **S**

Diplôme national d'orientation professionnelle d'art dramatique

◆ **91 Evry** Ecole départementale de théâtre, T. 01 60 78 49 33, **S**

◆ **93 Bobigny** Conservatoire à rayonnement départemental de Bobigny, T. 01 48 31 16 62, **S**

◆ **94 Créteil** Conservatoire à rayonnement départemental de Créteil, T. 01 56 72 10 10, **S**

Diplôme national d'orientation professionnelle de danse

◆ **75 Paris (8^e)** Conservatoire à rayonnement régional de Paris, T. 01 44 70 64 00, **S**

◆ **78 Versailles** Conservatoire à rayonnement régional de Versailles, T. 01 39 50 24 53, **S**

◆ **92 Meudon** Conservatoire à rayonnement départemental de Meudon, T. 01 46 29 32 96, **S**

◆ **93 Bobigny** Conservatoire à rayonnement départemental de Bobigny, T. 01 48 31 16 62, **S**

◆ **93 Montreuil** Conservatoire à rayonnement départemental de Montreuil, T. 01 48 57 17 59, **S**

◆ **94 Créteil** Conservatoire à rayonnement départemental de Créteil, T. 01 56 72 10 10, **S**

◆ **94 Saint-Maur-des-Fossés** Conservatoire à rayonnement régional de Saint-Maur, T. 01 48 83 14 67, **S**

Diplôme national d'orientation professionnelle de musique

◆ **75 Paris (8^e)** Conservatoire à rayonnement régional de Paris, T. 01 44 70 64 00, **S**

◆ **78 Versailles** Conservatoire à rayonnement régional de Versailles, T. 01 39 50 24 53, **S**

◆ **91 Orsay** Conservatoire à rayonnement départemental d'Orsay, T. 01 69 28 72 07, **S**

◆ **92 Bourg-la-Reine** Conservatoire à rayonnement départemental de Bourg-la-Reine, T. 01 41 87 22 32, **S**

◆ **92 Meudon** Conservatoire à rayonnement départemental de Meudon, T. 01 46 29 32 96, **S**

◆ **92 Rueil-Malmaison** Conservatoire à rayonnement régional de Rueil-Malmaison, T. 01 47 49 74 45, **S**

◆ **92 Ville-d'Avray** Conservatoire à rayonnement départemental de Ville-d'Avray, T. 01 46 29 94 90, **S**

◆ **93 Aulnay-sous-Bois** Conservatoire à rayonnement départemental d'Aulnay-sous-Bois, T. 01 48 79 65 21, **S**

◆ **93 Bobigny** Conservatoire à rayonnement départemental de Bobigny, T. 01 48 31 16 62, **S**

◆ **93 Le Blanc-Mesnil** Conservatoire à rayonnement départemental de Blanc-Mesnil, T. 01 48 65 59 93, **S**

◆ **93 Le Raincy** Conservatoire à rayonnement départemental du Raincy, T. 01 43 02 08 41, **S**

◆ **93 Montreuil** Conservatoire à rayonnement départemental de Montreuil, T. 01 48 57 17 59, **S**

◆ **93 Pantin** Conservatoire à rayonnement départemental de Pantin, T. 01 49 15 40 23, **S**

◆ **93 Romainville** Conservatoire à rayonnement départemental de Romainville, T. 01 71 86 60 00, **S**

◆ **94 Créteil** Conservatoire à rayonnement départemental de Créteil, T. 01 56 72 10 10, **S**

◆ **94 L'Hay-les-Roses** Conservatoire à rayonnement départemental de L'Hay-les-Roses, T. 01 41 24 22 45, **S**

◆ **94 Saint-Maur-des-Fossés** Conservatoire à rayonnement régional de Saint-Maur, T. 01 48 83 14 67, **S**

◆ **95 Argenteuil** Conservatoire à rayonnement départemental d'Argenteuil, T. 01 39 61 70 01, **S**

Diplôme national supérieur professionnel d'artiste de cirque

◆ **93 Rosny-sous-Bois** Ecole nationale des arts du cirque, T. 01 56 63 05 40, **S** (coût du cursus : 0 euro)

◆ **93 Saint-Denis** CFA des arts du cirque de l'Académie Fratellini, T. 01 49 46 00 00, **A**

Diplôme national supérieur professionnel de comédien

◆ **75 Paris (1^{re})** Ecole supérieure d'art dramatique de Paris, T. 01 40 13 86 25, **S**

◆ **75 Paris (8^e)** Pôle supérieur d'enseignement artistique Paris Boulogne-Billancourt, T. 01 44 90 78 08, **S**

Cursus associé à la licence études théâtrales de l'université Sorbonne Nouvelle

◆ **75 Paris (9^e)** Conservatoire national supérieur d'art dramatique, T. 01 42 46 12 91, **S**

◆ **92 Asnières-sur-Seine** CFA studio ESCA (Ecole supérieure de comédiens par l'alternance), T. 01 47 90 95 33, **A**

Diplôme national supérieur professionnel de danseur

◆ **75 Paris (8^e)** Pôle supérieur d'enseignement artistique Paris Boulogne-Billancourt, T. 01 44 90 78 08, **S**

◆ **75 Paris (19^e)** Conservatoire national supérieur de musique et de danse de Paris, T. 01 40 40 45 45, **S**

Diplôme national supérieur professionnel de musicien

◆ **75 Paris (8^e)** Pôle supérieur d'enseignement artistique Paris Boulogne-Billancourt, T. 01 44 90 78 08, **S**

Cursus associé à la licence musicologie de l'université Paris-Sorbonne

◆ **75 Paris (19^e)** Conservatoire national supérieur de musique et de danse de Paris, T. 01 40 40 45 45, **S**

Cursus associé à la licence musicologie de l'université Paris-Sorbonne

◆ **77 Dammarie-les-Lys** Centre des musiques Didier Lockwood, T. 01 64 83 07 50, **S** (coût du cursus : 2100 euros)

◆ **93 La Courneuve** Pôle d'enseignement supérieur de la musique de Seine-Saint-Denis Ile-de-France, T. 01 43 11 25 05, **S**

Cursus associé à la licence musicologie de l'université Vincennes Saint-Denis

Diplôme supérieur d'écriture musicale et de musicologie du CNSMD de Paris

◆ **75 Paris (19^e)** Conservatoire national supérieur de musique et de danse de Paris, T. 01 40 40 45 45, **S**

Formation de comédien (école privée d'art dramatique)

◆ **75 Paris (10^e)** Ecole internationale de théâtre Jacques Lecoq, T. 01 47 70 44 78, **S** (coût du cursus : 14820 euros)

Formation scène pour danseur

◆ **75 Paris (11^e)** Studio Harmonic, T. 01 48 07 13 39, **S** (coût du cursus : 4300 euros)

Régisseur spécialisé de spectacle option son

◆ **93 Bagnolet** CFA du spectacle vivant et de l'audiovisuel, T. 01 48 97 25 16, **A**

Régisseur spécialisé de spectacle option lumière

◆ **93 Bagnolet** CFA du spectacle vivant et de l'audiovisuel, T. 01 48 97 25 16, **A**

Régisseur spécialisé du spectacle option plateau

● 93 Bagnollet CFA du spectacle vivant et de l'audiovisuel, T. 01 48 97 25 16, **A**

Culture - Patrimoine

MC Entretien des collections du patrimoine (1 an)

◆ 75 Paris (13^e) LP des arts graphiques et du livre Corvisart-Tolbiac - site Tolbiac, T. 01 53 62 81 50, **S**

◆ 94 Nogent-sur-Marne Lycée professionnel la Source, T. 01 48 73 22 98, **S**

Bachelor médiateur culturel

● 75 Paris (8^e) Ecole supérieure d'économie d'art et de communication, T. 01 47 70 23 83, **S** (coût du cursus : 15200 euros)

Conseil-expert en objets d'art

● 75 Paris (15^e) Ecole supérieure d'économie d'art et de communication, T. 01 47 70 23 83, **S** (coût du cursus : 19800 euros)

Diplôme de restaurateur du patrimoine (Institut national du patrimoine)

◆ 93 Aubervilliers Institut national du patrimoine (département des restaurateurs), T. 01 49 46 57 00, **S**

Diplôme du premier cycle de l'Ecole du Louvre

◆ 75 Paris (1^{re}) Ecole du Louvre, T. 01 55 35 18 00, **S**

Responsable de promotion de biens et d'événements culturels

● 75 Paris (16^e) L'école de management de la culture et du marché de l'art - ICART, T. 01 53 76 88 00, **S** (coût du cursus : 22500 euros)

1^{er} cycle expertise et commerce de l'art

● 75 Paris (11^e) Institut d'études supérieures des arts (IESA), T. 01 42 86 57 01, **S** (coût du cursus : 20850 euros)

1^{er} cycle médiation et production culturelle

● 75 Paris (11^e) Institut d'études supérieures des arts (IESA), T. 01 42 86 57 01, **S** (coût du cursus : 20850 euros)

Image - Son

Année préparatoire aux métiers de l'audiovisuel

◆ 91 Corbeil-Essonnes Lycée Robert Doisneau, T. 01 60 88 81 81, **S**

Diplôme d'études supérieures de réalisation (DESRA) option cinéma

● 75 Paris (15^e) Ecole supérieure de réalisation audiovisuelle (ESRA), T. 01 44 25 25 25, **S** (coût du cursus : 22950 euros)

Diplôme d'études supérieures de réalisation (DESRA) option image

● 75 Paris (15^e) Ecole supérieure de réalisation audiovisuelle (ESRA), T. 01 44 25 25 25, **S** (coût du cursus : 22950 euros)

Diplôme d'études supérieures de réalisation (DESRA) option montage

● 75 Paris (15^e) Ecole supérieure de réalisation audiovisuelle (ESRA), T. 01 44 25 25 25, **S** (coût du cursus : 22500 euros)

Diplôme d'études supérieures de réalisation (DESRA) option production

● 75 Paris (15^e) Ecole supérieure de réalisation audiovisuelle (ESRA), T. 01 44 25 25 25, **S** (coût du cursus : 22950 euros)

Diplôme d'études supérieures de réalisation (DESRA) option vidéo

● 75 Paris (15^e) Ecole supérieure de réalisation audiovisuelle (ESRA), T. 01 44 25 25 25, **S** (coût du cursus : 22950 euros)

Diplôme d'études supérieures des techniques du son (DESTS) option son audiovisuel

● 75 Paris (15^e) Ecole supérieure de réalisation audiovisuelle (ESRA), T. 01 44 25 25 25, **S** (coût du cursus : 22950 euros)

Diplôme d'études supérieures des techniques du son (DESTS) option son musical

● 75 Paris (15^e) Ecole supérieure de réalisation audiovisuelle (ESRA), T. 01 44 25 25 25, **S** (coût du cursus : 22950 euros)

Diplôme d'études supérieures des techniques du son (DESTS) option sonorisation

● 75 Paris (15^e) Ecole supérieure de réalisation audiovisuelle (ESRA), T. 01 44 25 25 25, **S** (coût du cursus : 22950 euros)

Photographe (Gobelins)

● 75 Paris (13^e) Gobelins - l'école de l'image, T. 01 40 79 92 79, **S** (coût du cursus : 20700 euros)

Industries et arts graphiques - Multimédia

BMA Graphisme et décor option décorateur de surfaces et volumes (2 ans)

◆ 75 Paris (19^e) LP du bâtiment Hector Guimard, T. 01 40 37 74 47, **S**

FCIL Multimédia et maîtrise graphique (1 an)

◆ 75 Paris (13^e) LP des arts graphiques et du livre Corvisart-Tolbiac - site Corvisart, T. 01 44 08 65 00, **S**

FCIL Section graphisme et communication visuelle (1 an)

◆ 92 Boulogne-Billancourt Lycée Etienne Jules Marey, T. 01 46 05 01 26, **S**

Année préparatoire art et multimédia

● 75 Paris (13^e) Gobelins - l'école de l'image, T. 01 40 79 92 79, **S** (coût du cursus : 7100 euros)

Concepteur en communication visuelle

● 75 Paris (11^e) Ecole d'art Maryse Eloy, T. 01 58 39 36 62, **S** (coût du cursus : 28950 euros)

◆ 94 Ivry-sur-Seine Ecole professionnelle supérieure d'arts graphiques, T. 01 56 20 24 70, **S**

Concepteur et réalisateur de films d'animation (Gobelins)

● 75 Paris (13^e) Gobelins - l'école de l'image, T. 01 40 79 92 79, **S** (coût du cursus : 31200 euros)

Concepteur réalisateur de contenus numériques option animation 2D

● 75 Paris (15^e) L'Institut supérieur des Arts appliqués - LISAA Paris animation & jeu vidéo, T. 01 71 39 88 00, **S** (coût du cursus : 25070 euros)

Concepteur réalisateur de contenus numériques option animation 3D

● 75 Paris (15^e) L'Institut supérieur des Arts appliqués - LISAA Paris animation & jeu vidéo, T. 01 71 39 88 00, **S** (coût du cursus : 25070 euros)

Concepteur réalisateur de contenus numériques option jeu vidéo

● 75 Paris (15^e) L'Institut supérieur des Arts appliqués - LISAA Paris animation & jeu vidéo, T. 01 71 39 88 00, **S** (coût du cursus : 25070 euros)

Diplôme de modelleur 3D

● 92 Sèvres Strate Ecole de design, T. 01 46 42 88 77, **S** (coût du cursus : 26010 euros)

Diplôme d'études supérieures en film d'animation (DESFA)

● 75 Paris (15^e) Ecole supérieure de réalisation audiovisuelle (ESRA), T. 01 44 25 25 25, **S** (coût du cursus : 22950 euros)

Intégrateur de médias interactifs

● 93 Bagnollet CFA des métiers de la communication et de la création numérique Campus fonderie de l'image, T. 01 55 82 41 51, **A**

Bâtiment, travaux publics

Bâtiment

CAP Maçon (1 an)

● 92 Rueil-Malmaison BTP CFA Rueil-Malmaison, T. 01 47 32 02 81, **A**

CAP Menuisier installateur (1 an)

◆ 75 Paris (15^e) Section d'enseignement professionnel du lycée Léonard de Vinci, T. 01 53 68 05 25, **S**

BP Maçon (1 an)

● 77 Nangis CFA du bâtiment et des travaux publics de Nangis, T. 01 60 58 54 10, **A**

BP Menuisier (1 an)

● 77 Nangis CFA du bâtiment et des travaux publics de Nangis, T. 01 60 58 54 10, **A**

BP Monteur en installations du génie climatique et sanitaire (1 an)

● 77 Nangis CFA du bâtiment et des travaux publics de Nangis, T. 01 60 58 54 10, **A**
● 92 Rueil-Malmaison BTP CFA Rueil-Malmaison, T. 01 47 32 02 81, **A**

MC Peinture décoration (1 an)

● 94 Créteil CFA de la peinture, T. 01 41 78 52 60, **A**

FCIL Agent de maîtrise dessin métré bois (1 an)

◆ 75 Paris (15^e) Section d'enseignement professionnel du lycée Léonard de Vinci, T. 01 53 68 05 25, **S**

FCIL Dessin, maquette et impression 3D pour le bâtiment (1 an)

◆ 77 La Rochette Lycée professionnel Benjamin Franklin, T. 01 64 83 50 77, **S**

Technicien supérieur d'exploitation en génie climatique

● 94 Alfortville CFA Afanem, T. 01 43 53 51 85, **A**

Travaux publics - Équipement

Conducteur des travaux publics et technicien de bureau d'études

● 94 Cachan Ecole spéciale des travaux publics du bâtiment et de l'industrie, T. 01 49 08 56 50, **S** (coût du cursus : NC) ou **A** (avec le CFA AGEFA PME Île-de-France, T. 01 49 03 71 20)

Conducteur technicien des travaux du bâtiment

● 94 Cachan Ecole spéciale des travaux publics du bâtiment et de l'industrie, T. 01 49 08 56 50, **S** (coût du cursus : 4905 euros) ou **A** (avec le CFA AGEFA PME Île-de-France, T. 01 49 03 71 20)

Commerce, gestion

Commerce, vente

CAP Fleuriste (1 an)

● 75 Paris (19^e) CFA de l'école des fleuristes de Paris, T. 01 53 38 60 60, **A**

◆ 78 Saint-Germain-en-Laye CFA des métiers de l'horticulture et du cheval, T. 01 30 87 18 30, **A**

● 94 Saint-Maur-des-Fossés CFA de la Chambre de métiers et de l'artisanat du Val de Marne, T. 01 49 76 50 30, **A**

Bac pro Accueil - relation clients et usagers (1 an)

● 78 Sartrouville Lycée Jean-Paul II, T. 01 39 57 10 95, **A** (avec le CFA des métiers de La Poste - Île-de-France, T. 01 41 58 67 50)

◆ Établissement public

● Établissement privé (privé sous contrat, reconnu ou consulaire)

Les coûts sont indiqués pour la totalité du cursus.

S Statut de l'étudiant «Scolaire» (formation temps plein)

A Statut de l'étudiant «Apprenti» (formation en apprentissage)

NC Non communiqué

Pour obtenir des informations concernant d'autres types d'établissements, consulter le site Internet de l'Onisep, www.onisep.fr. Vous pouvez également vous renseigner dans un CIO (Centre d'information et d'orientation).

Bac pro : Bac professionnel ; BMA : Brevet des métiers d'art ; BP : Brevet professionnel ; CAP : Certificat d'aptitude professionnelle ; CFA : Centre de formation d'apprentis ; CCI : Chambre de commerce et d'industrie ; CS : Certificat de spécialisation ; FCIL : Formation complémentaire d'initiative locale ; IFSI : Institut de formation en soins infirmiers ; LP : Lycée professionnel ; MC : Mention complémentaire.

- ◆ **93 Epinay-sur-Seine** Lycée professionnel Louise Michel, T. 01 48 41 35 04, **A** (avec le CFA des métiers de La Poste - Ile-de-France, T. 01 41 58 67 50)
- ◆ **93 Montreuil** Section d'enseignement professionnel du lycée Eugénie Cotton, T. 01 48 58 79 97, **A** (avec le CFA des métiers de La Poste - Ile-de-France, T. 01 41 58 67 50)

Bac pro Commerce (1 an)

- ◆ **77 Savigny-le-Temple** Lycée professionnel Antonin Carême, T. 01 64 41 92 93, **A** (avec le CFA de l'Académie de Créteil, T. 01 57 02 67 74)
- ◆ **93 Noisy-le-Sec** Lycée professionnel Théodore Monod, T. 01 41 83 09 50, **S**

Bac pro Vente (prospection, négociation, suivi de clientèle) (1 an)

- ◆ **78 Versailles** Lycée professionnel Jacques Prévert, T. 01 39 07 28 40, **S** ou **A** (avec le CFA V3A Versailles académie avenir apprentissage, T. 01 30 83 42 60)
- ◆ **93 Noisy-le-Sec** Lycée professionnel Théodore Monod, T. 01 41 83 09 50, **S**

BP Libraire (2 ans)

- ◆ **93 Montreuil** CFA INFL - Institut National de la Formation de la Librairie, T. 01 41 72 79 19, **A**

MC Assistance, conseil, vente à distance (1 an)

- ◆ **91 Massy** CFA des métiers de l'aérien, T. 01 64 53 88 60, **A**

FCIL Décorateur marchandiser (1 an)

- ◆ **75 Paris (3^e)** LP Abbé Grégoire site Turbigo, T. 01 48 87 45 34, **S**

Attaché commercial (réseau Négoventes)

- ◆ **75 Paris (17^e)** Novancia Business School Paris, T. 01 55 65 50 88, **S** (coût du cursus : 4900 euros)

Bachelor INSEEC

- ◆ **75 Paris (10^e)** Inseec Business School - groupe INSEEC, T. 01 42 09 99 17, **S** (coût du cursus : 21400 euros)

Bachelor management du luxe

- ◆ **75 Paris (17^e)** Institut supérieur du commerce, T. 01 40 53 99 99, **S** (coût du cursus : 22200 euros)

Bachelor marketing, commerce et stratégies digitales

- ◆ **75 Paris (6^e)** IPAG Business School, T. 01 53 63 36 00, **S** (coût du cursus : 21300 euros)

Bachelor of Arts in Business Administration

- ◆ **75 Paris (16^e)** Institut supérieur de gestion, T. 01 56 26 26 26, **S** (coût du cursus : 27680 euros)

Bachelor Tech Sales Management

- ◆ **92 Sceaux** EPF école d'ingénieurs généralistes - campus de Sceaux - siège social, T. 01 41 13 01 51, **S** (coût du cursus : NC)

Bachelor web-marketing et e-business

- ◆ **75 Paris (17^e)** Institut supérieur du commerce, T. 01 40 53 99 99, **S** (coût du cursus : 22200 euros)

Conseiller(e) services en électrodomestique et multimédia

- ◆ **92 Clichy** CFA Ducretet, T. 01 47 30 74 30, **A**

Décorateur marchandiser

- ◆ **75 Paris (17^e)** La fabrique - Merchandising, T. 01 55 65 52 44, **S** (coût du cursus : 11500 euros) ou **A**

Diplôme de responsable du marketing et du développement commercial (bachelor IDRAC)

- ◆ **75 Paris (17^e)** IDRAC Business School, T. 01 44 40 80 40, **S** (coût du cursus : 23100 euros)

ESCE bachelor

- ◆ **75 Paris (15^e)** Ecole supérieure du commerce extérieur, T. 01 81 51 15 15, **S** (coût du cursus : 21000 euros)

Gestionnaire de la relation client

- ◆ **92 Courbevoie** Ecole de management Léonard de Vinci, T. 01 41 16 73 00, **S** (coût du cursus : 1900 euros)

Responsable du développement commercial

- ◆ **92 Boulogne-Billancourt** Institut de formation aux affaires et à la gestion, T. 01 46 59 20 76, **S** (coût du cursus : 21100 euros) ou **A** (avec le CFA de la comptabilité - IGEFI, T. 01 44 40 80 45)

Responsable du développement commercial et marketing (programme Bachelor Business Development du groupe IGS)

- ◆ **75 Paris (10^e)** Institut international du commerce et du développement - groupe IGS, T. 01 80 97 66 00, **S** (coût du cursus : 22570 euros)

Responsable marketing et commercial (programme bachelor)

- ◆ **75 Paris (11^e)** Ecole supérieure de gestion et commerce international - Pôle ESG, T. 01 55 25 46 27, **S** (coût du cursus : 21350 euros)

Vendeur de l'électrodomestique et du multimédia

- ◆ **92 Clichy** CFA Ducretet, T. 01 47 30 74 30, **A**

Expertise comptable

Diplôme de comptabilité et de gestion

- ◆ **75 Paris (2^e)** Institut national des techniques économiques et comptables, T. 01 40 27 25 38, **S** ou **A** (avec le CFA SUP 2000, T. 01 43 53 68 00)

- ◆ **75 Paris (3^e)** Lycée Turgot, T. 01 53 01 14 10, **S**

- ◆ **75 Paris (7^e)** Lycée privé Albert de Mun, T. 01 43 06 33 09, **S** (coût du cursus : 6180 euros)

- ◆ **75 Paris (8^e)** ENOES - Ecole de l'expertise comptable et de l'audit, T. 01 45 62 80 59, **S** (coût du cursus : 17700 euros)

- ◆ **75 Paris (10^e)** CFA IGS, T. 01 80 97 47 00, **A**

- ◆ **75 Paris (10^e)** ICS Bégué, T. 01 48 07 73 50, **S** (coût du cursus : 16770 euros)

- ◆ **75 Paris (11^e)** CFA de l'institut supérieur des techniques avancées d'administration et de management, T. 01 43 41 72 50, **A**

- ◆ **75 Paris (11^e)** Ecole supérieure de gestion et finance - Pôle ESG, T. 01 40 09 09 57, **S** (coût du cursus : 11400 euros)

- ◆ **75 Paris (13^e)** Lycée privé Le Rebours, T. 01 55 43 28 88, **S** (coût du cursus : 6270 euros) ou **A** (avec le CFA régional multiprofessionnel CERFAL, T. 01 40 52 28 70)

- ◆ **75 Paris (15^e)** Lycée Roger Verlomme, T. 01 56 77 22 00, **A** (avec le ACE - CFA pour l'expertise comptable, T. 01 49 21 43 40)

- ◆ **75 Paris (17^e)** CFA public Bessières, T. 01 78 09 88 62, **A**

- ◆ **75 Paris (17^e)** Ecole nationale de commerce, T. 01 44 85 85 00, **S**

- ◆ **75 Paris (18^e)** ACE - CFA pour l'expertise comptable, T. 01 49 21 43 40, **A**

- ◆ **77 Meaux** Lycée technologique Jean Rose - secteur tertiaire, sanitaire et social, T. 01 60 09 88 50, **A** (avec le CFA régional multiprofessionnel CERFAL, T. 01 40 52 28 70)

- ◆ **77 Melun** Lycée polyvalent Léonard de Vinci, T. 01 60 56 60 60, **S**

- ◆ **77 Pontault-Combault** Lycée Camille Claudel, T. 01 64 40 60 23, **S** ou **A** (avec le CFA de l'Académie de Créteil, T. 01 57 02 67 74)

- ◆ **78 Montigny-le-Bretonneux** L'Institut des études comptables, T. 01 39 44 99 47, **S** (coût du cursus : 11850 euros)

- ◆ **78 Rambouillet** CFA Ecole Supérieure des Systèmes de Management ESSYM, T. 01 34 83 95 78, **A**

- ◆ **78 Saint-Germain-en-Laye** Lycée Jean-Baptiste Poquelin, T. 01 30 87 44 00, **S**

- ◆ **78 Versailles** Lycée Notre-Dame du Grandchamp, T. 01 39 24 12 80, **S** (coût du cursus : 7539 euros)

- ◆ **91 Corbeil-Essonnes** Lycée Robert Doisneau, T. 01 60 88 81 81, **S**

- ◆ **91 Evry** CFA Faculté des métiers de l'Essonne - site d'Evry, T. 01 60 79 74 00, **A**

- ◆ **91 Massy** CFA Faculté des métiers de l'Essonne - site de Massy, T. 01 69 19 46 00, **A**

- ◆ **92 Sèvres** Lycée Jean-Pierre Vernant, T. 01 46 26 60 10, **S**

- ◆ **93 Aulnay-sous-Bois** Lycée Voillaume, T. 01 48 19 31 93, **S**

- ◆ **93 Montreuil** Lycée technique ORT Daniel Mayer, T. 01 49 88 46 50, **S** (coût du cursus : 7850 euros)

- ◆ **94 Cachan** Lycée Maximilien Sorre, T. 01 47 40 49 60, **S**

- ◆ **94 Le Perreux-sur-Marne** Lycée Paul Doumer, T. 01 43 24 05 80, **S**

- ◆ **94 Saint-Maur-des-Fossés** Lycée Teilhard de Chardin, T. 01 48 89 66 66, **S** (coût du cursus : 6510 euros) ou **A** (avec le CFA régional multiprofessionnel CERFAL, T. 01 40 52 28 70)

- ◆ **95 Argenteuil** Lycée Georges Braque, T. 01 39 96 50 50, **S**

- ◆ **95 Margency** Lycée Notre-Dame de Bury, T. 01 34 27 38 00, **S** (coût du cursus : NC)

Formation de contrôleurs des finances publiques

- ◆ **93 Noisy-le-Grand** Ecole nationale des finances publiques (ENFIP), T. 01 57 33 88 22, **S**

Gestionnaire de paie

- ◆ **91 Evry** CFA Faculté des métiers de l'Essonne - site d'Evry, T. 01 60 79 74 00, **A**

- ◆ **91 Massy** CFA Faculté des métiers de l'Essonne - site de Massy, T. 01 69 19 46 00, **A**

Gestion

Bac pro Gestion-administration (1 an)

- ◆ **78 Versailles** Lycée professionnel Jacques Prévert, T. 01 39 07 28 40, **A** (avec le CFA V3A Versailles académie avenir apprentissage, T. 01 30 83 42 60)
- ◆ **95 Ermont** Lycée des métiers Gustave Eiffel, T. 01 34 14 17 32, **A** (avec le CFA V3A Versailles académie avenir apprentissage, T. 01 30 83 42 60)

FCIL Gestionnaire de dossiers de retraite de prévoyance et de santé (1 an)

- ◆ **93 Montreuil** Section d'enseignement professionnel du lycée Eugénie Cotton, T. 01 48 58 79 97, **S**

FCIL Préparation aux recrutements d'adjoint administratif (1 an)

- ◆ **93 Stains** Section d'enseignement professionnel du lycée Maurice Utrillo, T. 01 49 71 40 00, **S**

Assistant(e) de direction(s)

- ◆ **95 Enghien-les-Bains** CFA GESCIA - Site d'Enghien-les-Bains, T. 01 30 10 80 95, **A**

Bachelor Accounting and Finance

- ◆ **92 Courbevoie** Ecole de management Léonard de Vinci, T. 01 41 16 73 00, **S** (coût du cursus : 29400 euros)

Bachelor comptabilité et finance

- ◆ **75 Paris (17^e)** Institut supérieur du commerce, T. 01 40 53 99 99, **S** (coût du cursus : 22200 euros)

Bachelor de l'INSAM

- ◆ **75 Paris (7^e)** Paris ESLSA Business School, T. 01 45 51 32 59, **S** (coût du cursus : 22800 euros)

Bachelor ESG finance

- ◆ **75 Paris (11^e)** Ecole supérieure de gestion et finance - Pôle ESG, T. 01 40 09 09 57, **S** (coût du cursus : 21550 euros)

Bachelor Event Management

- ◆ **75 Paris (10^e)** Institut international du commerce et du développement - groupe IGS, T. 01 80 97 66 00, **S** (coût du cursus : 23470 euros)

Bachelor gestion finance audit

- ◆ **75 Paris (10^e)** ICS Bégué, T. 01 48 07 73 50, **S** (coût du cursus : 15000 euros)

Bachelor in Business

- ◆ **75 Paris (17^e)** Institut supérieur du commerce, T. 01 40 53 99 99, **S** (coût du cursus : 22200 euros)

Bachelor in International Business

- ◆ **75 Paris (17^e)** Institut supérieur du commerce, T. 01 40 53 99 99, **S** (coût du cursus : 22200 euros)

Bachelor in Management

- ◆ **75 Paris (11^e)** ESCP EUROPE, T. 01 49 23 20 00, **S** (coût du cursus : 39000 euros)

Bachelor ISTECS

- ◆ **75 Paris (10^e)** Ecole supérieure de commerce et de marketing, T. 01 40 40 20 30, **S** (coût du cursus : 18900 euros)

Bachelor of International Business Management

- ◆ **75 Paris (6^e)** IPAG Business School, T. 01 53 63 36 00, **S** (coût du cursus : 24000 euros)

Classe préparatoire Prep.ISG

● 75 Paris (16^e) Institut supérieur de gestion, T. 01 56 26 26 26, **S** (coût du cursus : 16280 euros)

Entrepreneur de petite entreprise

● 77 Chauconin Neufmontiers IMA du pays de Meaux (Institut des métiers et de l'artisanat), T. 01 64 79 27 60, **A**
 ● 94 Saint-Maur-des-Fossés CFA de la Chambre de métiers et de l'artisanat du Val de Marne, T. 01 49 76 50 30, **A**

Gestionnaire d'affaires immobilières d'entreprises

● 75 Paris (15^e) Ecole supérieure des professions immobilières, T. 01 45 67 20 82, **S** (coût du cursus : 20970 euros)

Gestionnaire d'unité commerciale option généraliste ou spécialisée (réseau Négoventis)

● 77 Meaux CFA UTEC Meaux, T. 01 74 60 52 93, **A**
 ● 91 Evry CFA Faculté des métiers de l'Essonne - site d'Evry, T. 01 60 79 74 00, **A**

International Bachelor of Business Administration

● 75 Paris (13^e) Paris School of Business (ex-ESG), T. 01 53 36 44 00, **S** (coût du cursus : 25500 euros)

ISG Programme Business and Management

● 75 Paris (16^e) Institut supérieur de gestion, T. 01 56 26 26 26, **S** (coût du cursus : 39560 euros)

Responsable de la communication (ESG)

● 75 Paris (11^e) Ecole supérieure de gestion et commerce international - Pôle ESG, T. 01 55 25 46 27, **S** (coût du cursus : 21050 euros)

Responsable en marketing, commercialisation et gestion (EGC)

● 78 Saint-Germain-en-Laye CFA Sup de Vente CCI Paris Ile-de-France - site du Bel Air, T. 01 39 10 78 78, **A**

Électronique, informatique, mécanique

Électronique - Aéronautique

Bac pro Aéronautique option systèmes (1 an)

● 91 Massy CFA des métiers de l'aérien, T. 01 64 53 88 60, **A**

Bac pro Métiers de l'électricité et de ses environnements connectés (1 an)

● 78 Mantes-la-Ville CFA AFORP - site de Mantes-la-Ville, T. 01 30 92 31 11, **A**
 ● 92 Asnières-sur-Seine CFA AFORP - site d'Asnières-sur-Seine, T. 01 41 32 22 80, **A**
 ● 92 Issy-les-Moulineaux CFA AFORP - site d'Issy-les-Moulineaux, T. 01 41 46 09 10, **A**
 ● 93 Drancy CFA AFORP - site de Drancy, T. 01 43 11 10 76, **A**

Bac pro Systèmes électroniques numériques (1 an)

● 78 Mantes-la-Ville CFA AFORP - site de Mantes-la-Ville, T. 01 30 92 31 11, **A**

Bac pro Systèmes numériques option A Sûreté et sécurité des infrastructures, de l'habitat et du tertiaire (1 an)

● 92 Issy-les-Moulineaux CFA AFORP - site d'Issy-les-Moulineaux, T. 01 41 46 09 10, **A**

Bac pro Systèmes numériques option C Réseaux informatiques et systèmes communicants (1 an)

● 92 Issy-les-Moulineaux CFA AFORP - site d'Issy-les-Moulineaux, T. 01 41 46 09 10, **A**

BP Installations et équipements électriques (1 an)

● 77 Nanterre CFA du bâtiment et des travaux publics de Nanterre, T. 01 60 58 54 10, **A**

MC Aéronautique option avionique (1 an)

◆ 91 Cerny Lycée professionnel Alexandre Denis, T. 01 64 57 60 22, **S**
 ● 91 Massy CFA des métiers de l'aérien, T. 01 64 53 88 60, **A**

MC Aéronautique option avions à moteurs à pistons (1 an)

◆ 91 Cerny Lycée professionnel Alexandre Denis, T. 01 64 57 60 22, **S**

MC Aéronautique option avions à moteurs à turbines (1 an)

◆ 91 Cerny Lycée professionnel Alexandre Denis, T. 01 64 57 60 22, **S**
 ● 91 Massy CFA des métiers de l'aérien, T. 01 64 53 88 60, **A**
 ◆ 93 Le Blanc-Mesnil Lycée professionnel Aristide Briand, T. 01 48 67 12 13, **S**

MC Aéronautique option hélicoptères à moteurs à turbines (1 an)

● 91 Massy CFA des métiers de l'aérien, T. 01 64 53 88 60, **A**

MC Technicien en énergies renouvelables option A : énergie électrique (1 an)

● 75 Paris (4^e) CFA Ecole de travail - ORT, T. 01 44 54 31 80, **A**
 ◆ 75 Paris (11^e) LP Marcel Deprez, T. 01 56 98 47 00, **S**
 ◆ 77 Melun Section d'enseignement professionnel du lycée polyvalent Léonard de Vinci, T. 01 60 56 60 60, **S**
 ● 77 Nanterre CFA du bâtiment et des travaux publics de Nanterre, T. 01 60 58 54 10, **A**
 ◆ 92 Bagneux Lycée professionnel Léonard de Vinci, T. 01 40 92 79 80, **S**
 ● 93 Bobigny CFA Campus des métiers et de l'entreprise, T. 01 41 83 38 38, **A**
 ● 93 Noisy-le-Grand BTP CFA, T. 01 43 05 04 76, **A**
 ◆ 95 Ermont Lycée des métiers Gustave Eiffel, T. 01 34 14 17 32, **S**

MC Technicien en énergies renouvelables option B : énergie thermique (1 an)

● 75 Paris (4^e) CFA Ecole de travail - ORT, T. 01 44 54 31 80, **A**
 ◆ 75 Paris (14^e) Section d'enseignement professionnel du lycée Raspail, T. 01 40 52 73 00, **S**
 ● 77 Occerre CFA du bâtiment et des travaux publics d'Occerre, T. 01 60 61 52 61, **A**
 ● 95 Saint-Prix CFA Saint-Jean - site Saint-Prix, T. 01 34 16 49 07, **A**

Brevet d'initiation aéronautique

● 75 Paris (17^e) Ecole internationale bilingue-Etoile, T. 01 45 63 30 73, **S** (coût du cursus : NC)

● 78 Montigny-le-Bretonneux

Ecole supérieure des techniques aéronautiques et de construction automobile, T. 01 75 64 50 41, **S** (coût du cursus : NC)

Technicien services en audiovisuel et électrodomestique

● 92 Clichy CFA Ducrétet, T. 01 47 30 74 30, **A**

Informatique

Bachelor in Computer Science

● 94 Le Kremlin-Bicêtre Ecole pour l'informatique et les techniques avancées, T. 01 44 08 01 01, **S** (coût du cursus : NC)

Bachelor Management and Information Technology

◆ 91 Evry Télécom Ecole de management, T. 01 60 76 46 21, **S**

Chef/fe de projet logiciel et réseau

● 75 Paris (19^e) Ecole supérieure de génie informatique (ESGI) - Réseau GES, T. 01 44 68 11 47, **S** (coût du cursus : 18200 euros)

Expert en informatique et systèmes d'information (SUPINFO)

● 75 Paris (10^e) SUPINFO - Ecole supérieure d'informatique de Paris, T. 01 53 35 97 00, **S** (coût du cursus : 30500 euros)

Gestionnaire en maintenance et support informatique

● 92 Nanterre CFA CESFA informatique, T. 01 55 17 80 00, **A**

Maintenicien(ne) informatique et réseaux

● 75 Paris (10^e) CFA IPI - Institut de poly-informatique, T. 01 80 97 35 00, **S** ou **A**

Technicien réseaux et services très haut débit

● 77 Emerainville CFA UTEC Montreault Fault Yonne, T. 01 60 37 52 31, **A**
 ● 78 Aubergenville CFA L'EA Aubergenville (anciennement ITEDEC), T. 01 30 90 54 00, **A**

Mécanique - Maintenance

CAP Peinture en carrosserie (1 an)

◆ 78 La Celle-Saint-Cloud Lycée professionnel Lucien René Duchesne, T. 01 30 08 10 60, **A** (avec le CFA des métiers de l'automobile AFORPA, T. 01 78 64 90 16)
 ● 91 Savigny-sur-Orge CFA AFORPA Gaspard Monge, T. 01 69 05 47 43, **A**
 ● 94 Saint-Maurice CFA AFORPA Jean-Claude Andrieu, T. 01 41 79 16 90, **A**
 ● 95 Argenteuil CFA du GARAC Ecole nationale des professions de l'automobile, T. 01 34 34 37 40, **A**
 ● 95 Villiers-le-Bel CFA Chambre des métiers et de l'artisanat du Val d'Oise - IMA Villiers, T. 01 34 29 46 70, **A**

Bac pro Maintenance des équipements industriels (1 an)

● 78 Mantes-la-Ville CFA AFORP - site de Mantes-la-Ville, T. 01 30 92 31 11, **A**
 ● 93 Drancy CFA AFORP - site de Drancy, T. 01 43 11 10 76, **A**

Bac pro Maintenance des véhicules option C motocycles (1 an)

● 93 Le Bourget CFA des métiers du cycle et du motocycle, T. 01 49 92 10 47, **A**

Bac pro Pilote de ligne de production (1 an)

● 78 Mantes-la-Ville CFA AFORP - site de Mantes-la-Ville, T. 01 30 92 31 11, **A**

Bac pro Technicien d'usinage (1 an)

● 78 Mantes-la-Ville CFA AFORP - site de Mantes-la-Ville, T. 01 30 92 31 11, **A**
 ● 93 Drancy CFA AFORP - site de Drancy, T. 01 43 11 10 76, **A**

Bac pro Technicien en chaudronnerie industrielle (1 an)

● 78 Mantes-la-Ville CFA AFORP - site de Mantes-la-Ville, T. 01 30 92 31 11, **A**
 ● 92 Asnières-sur-Seine CFA AFORP - site d'Asnières-sur-Seine, T. 01 41 32 22 80, **A**
 ● 93 Drancy CFA AFORP - site de Drancy, T. 01 43 11 10 76, **A**

Bac pro Technicien outilleur (1 an)

● 93 Drancy CFA AFORP - site de Drancy, T. 01 43 11 10 76, **A**

MC Maquettes et prototypes (1 an)

◆ 92 Malakoff Lycée professionnel Louis Girard, T. 01 46 42 63 84, **S**
 ◆ 95 Vauréal Lycée Camille Claudel, T. 01 34 21 18 93, **S**

MC Technicien(ne) ascensoriste (service et modernisation) (1 an)

◆ 75 Paris (12^e) LP Chennevière Malézieux, T. 01 43 45 61 30, **S**
 ◆ 77 Varennes-sur-Seine Lycée professionnel Gustave Eiffel, T. 01 64 70 52 80, **S**
 ● 78 Trappes Lycée professionnel Louis Blériot, T. 01 30 51 88 18, **S**
 ◆ 91 Longjumeau Lycée des Métiers Jean Perrin, T. 01 69 09 19 73, **S**
 ◆ 93 Noisy-le-Sec Lycée professionnel Théodore Monod, T. 01 41 83 09 50, **S**
 ● 93 Saint-Denis Section d'enseignement professionnel du lycée Jean-Baptiste de la Salle, T. 01 55 87 45 00, **S** (coût du cursus : NC)
 ◆ 94 Villeneuve-Saint-Georges Section d'enseignement professionnel du lycée François Arago, T. 01 45 10 87 00, **S**
 ◆ 95 Eaubonne Lycée Louis Armand, T. 01 34 06 10 30, **S**

◆ Établissement public

● Établissement privé (privé sous contrat, reconnu ou consulaire)

Les **coûts** sont indiqués pour la totalité du cursus.

S Statut de l'étudiant «Scolaire» (formation temps plein)

A Statut de l'étudiant «Apprenti» (formation en apprentissage)

NC Non communiqué

Pour obtenir des informations concernant d'autres types d'établissements, consulter le site Internet de l'Onisep, www.onisep.fr. Vous pouvez également vous renseigner dans un CIO (Centre d'information et d'orientation).

Bac pro : Bac professionnel ; BMA : Brevet des métiers d'art ; BP : Brevet professionnel ; CAP : Certificat d'aptitude professionnelle ; CFA : Centre de formation d'apprentis ; CCI : Chambre de commerce et d'industrie ; CS : Certificat de spécialisation ; FCIL : Formation complémentaire d'initiation locale ; IFSI : Institut de formation en soins infirmiers ; LP : Lycée professionnel ; MC : Mention complémentaire.

FCIL Intervenant en chaudronnerie, tuyauterie, soudage (1 an)

◆ **77 Varennes-sur-Seine** Lycée professionnel Gustave Eiffel, T. 01 64 70 52 80, **S**

FCIL Maintenance navale en milieu subaquatique (1 an)

◆ **78 Conflans-Sainte-Honorine** Lycée Simone Weil, T. 01 39 19 88 26, **S**

FCIL Mécanicien de compétition (1 an)

◆ **77 Coulommiers** Section d'enseignement professionnel du lycée polyvalent Georges Cormier, T. 01 64 75 30 00, **S**

FCIL Préparation des motocycles de compétition (niveau IV) (1 an)

◆ **94 Choisy-le-Roi** Lycée professionnel Jacques Brel, T. 01 48 92 99 40, **S**

FCIL Robinetterie et maintenance nucléaire (1 an)

◆ **77 Montreuil-Fault-Yonne** Lycée André Malraux, T. 01 64 70 71 71, **S**

Technicien aéronautique d'exploitation

● **91 Massy** CFA des métiers de l'aérien, T. 01 64 53 88 60, **A**

Environnement, nature, biologie**Biologie, chimie****Bac pro Procédés de la chimie, de l'eau et des papiers-cartons (1 an)**

◆ **75 Paris (13^e)** Lycée professionnel Nicolas-Louis Vauquelin, T. 01 40 77 00 60, **S** ou **A** (avec le CFA AFI 24 Ile-de-France, T. 01 49 97 15 29)

Bachelor of biotechnology

● **94 Villejuif** Institut Sup'Biotech de Paris, T. 01 44 08 00 66, **S** (coût du cursus : 20760 euros)

Paysage-agriculture**CS Conduite de productions en agriculture biologique et commercialisation (1 an)**

◆ **77 Brie-Comte-Robert** Lycée Bougainville agriculture et paysage, T. 01 60 62 33 00, **A** (avec le CFA AH 77 Geoffroy Saint-Hilaire, T. 01 64 75 87 50)

CS Constructions paysagères (1 an)

◆ **78 Saint-Germain-en-Laye** CFA des métiers de l'horticulture et du cheval, T. 01 30 87 18 30, **A**

CS Jardinier de golf et entretien de sols sportifs engazonnés (1 an)

◆ **77 Brie-Comte-Robert** Lycée Bougainville agriculture et paysage, T. 01 60 62 33 00, **A** (avec le CFA AH 77 Geoffroy Saint-Hilaire, T. 01 64 75 87 50)

Traitement de l'eau**CS Arrosage intégré (1 an)**

◆ **78 Saint-Germain-en-Laye** CFA des métiers de l'horticulture et du cheval, T. 01 30 87 18 30, **A**

Hôtellerie, restauration, langues**Hôtellerie - Restauration****CAP Boulanger (1 an)**

● **75 Paris (6^e)** Ferrandi, l'école française de gastronomie, T. 01 49 54 28 00, **A** (avec le CFA Ferrandi - site de Paris, T. 01 49 54 28 00)

● **75 Paris (7^e)** Section d'enseignement professionnel du lycée privé Albert de Mun, T. 01 43 06 33 09, **S** (coût du cursus : NC)

CAP Charcutier-traiteur (1 an)

● **75 Paris (19^e)** CFA des métiers de la gastronomie, T. 01 42 39 19 64, **A**

CAP Chocolatier-confiseur (1 an)

◆ **91 Etolles** Lycée professionnel Château des Coudraies, T. 01 69 89 21 21, **S**

CAP Cuisine (1 an)

● **75 Paris (6^e)** Ferrandi, l'école française de gastronomie, T. 01 49 54 28 00, **S** (coût du cursus : 7800 euros)

● **75 Paris (17^e)** CFA des métiers de la table, du tourisme et de l'hôtellerie, T. 01 44 09 12 00, **A**

● **75 Paris (17^e)** Ecole hôtelière de Paris CFA Médéric, T. 01 42 12 62 12, **A**

◆ **75 Paris (18^e)** CFA Hôtellerie public Belliard, T. 01 40 25 93 93, **A**

● **75 Paris (19^e)** CFA des métiers de la gastronomie, T. 01 42 39 19 64, **A**

◆ **93 Villepinte** CFA CEFAA site Villepinte, T. 01 49 63 42 42, **A**

CAP Pâtissier (1 an)

● **75 Paris (6^e)** Ferrandi, l'école française de gastronomie, T. 01 49 54 28 00, **S** (coût du cursus : 7800 euros)

● **75 Paris (17^e)** CFA des métiers de la table, du tourisme et de l'hôtellerie, T. 01 44 09 12 00, **A**

● **75 Paris (17^e)** Ecole hôtelière de Paris CFA Médéric, T. 01 42 12 62 12, **A**

● **75 Paris (19^e)** CFA des métiers de la gastronomie, T. 01 42 39 19 64, **A**

◆ **91 Etolles** Lycée professionnel Château des Coudraies, T. 01 69 89 21 21, **S**

CAP Restaurant (1 an)

● **75 Paris (17^e)** Ecole hôtelière de Paris CFA Médéric, T. 01 42 12 62 12, **A**

● **93 Villepinte** CFA CEFAA site Villepinte, T. 01 49 63 42 42, **A**

Bac pro Cuisine (1 an)

● **77 Meaux** Lycée professionnel Jean Rose - secteur hôtellerie restauration, T. 01 64 36 35 11, **S** (coût du cursus : NC) ou **A** (avec le CFA régional multiprofessionnel CERFAL, T. 01 40 52 28 70)

BP Gouvernante (2 ans)

● **93 Villepinte** CFA CEFAA site Villepinte, T. 01 49 63 42 42, **A**

MC Accueil réception (1 an)

◆ **75 Paris (14^e)** Section d'enseignement professionnel du lycée hôtelier Guillaume Tirlé, T. 01 44 84 19 00, **S**

● **75 Paris (17^e)** CFA des métiers de la table, du tourisme et de l'hôtellerie, T. 01 44 09 12 00, **A**

● **75 Paris (18^e)** CFA Stephenson, T. 01 44 92 88 88, **A**

● **77 Emerainville** CFA UTEC Marne-la-Vallée hôtellerie-restauration, tourisme, T. 01 60 37 52 31, **A**

◆ **78 Guyancourt** Lycée d'hôtellerie et de tourisme, T. 01 30 96 12 00, **A** (avec le CFA TRAJECTOIRE, T. 01 30 96 12 35)

● **93 Villepinte** CFA CEFAA site Villepinte, T. 01 49 63 42 42, **A**

● **95 Saint-Gratien** CFA INHAC, T. 01 34 05 17 60, **A**

MC Cuisinier en desserts de restaurant (1 an)

● **75 Paris (7^e)** Section d'enseignement professionnel du lycée privé Albert de Mun, T. 01 43 06 33 09, **S** (coût du cursus : NC)

● **75 Paris (17^e)** CFA des métiers de la table, du tourisme et de l'hôtellerie, T. 01 44 09 12 00, **A**

◆ **75 Paris (17^e)** Section d'enseignement professionnel du lycée Jean Drouant, T. 01 56 21 01 01, **S**

◆ **75 Paris (18^e)** CFA Hôtellerie public Belliard, T. 01 40 25 93 93, **A**

◆ **77 Congis-sur-Thérouanne** UFA Gué à Tresmes, T. 01 64 35 54 85, **A** (avec le CFA de l'Académie de Créteil, T. 01 57 02 67 74)

● **77 Emerainville** CFA UTEC Marne-la-Vallée hôtellerie-restauration, tourisme, T. 01 60 37 52 31, **A**

◆ **77 Savigny-le-Temple** Lycée professionnel Antonin Carême, T. 01 64 41 92 93, **S**

◆ **78 Guyancourt** Lycée d'hôtellerie et de tourisme, T. 01 30 96 12 00, **S**

◆ **93 Dugny** Section d'enseignement professionnel du lycée polyvalent François Rabelais, T. 01 49 92 90 90, **S**

● **93 Villepinte** CFA CEFAA site Villepinte, T. 01 49 63 42 42, **A**

◆ **94 Sucy-en-Brie** Section d'enseignement professionnel du lycée polyvalent Montaleau, T. 01 45 90 25 13, **S**

◆ **94 Vitry-sur-Seine** UFA François Rabelais, T. 01 45 73 61 50, **A**

◆ **95 Eragny** Lycée Auguste Escoffier, T. 01 34 02 40 80, **A** (avec le CFA TRAJECTOIRE, T. 01 30 96 12 35)

MC Employé barman (1 an)

● **75 Paris (6^e)** Ferrandi, l'école française de gastronomie, T. 01 49 54 28 00, **A** (avec le CFA Ferrandi - site de Paris, T. 01 49 54 28 00)

◆ **75 Paris (18^e)** LP hôtelier, T. 01 40 25 93 93, **S**

● **77 Emerainville** CFA UTEC Marne-la-Vallée hôtellerie-restauration, tourisme, T. 01 60 37 52 31, **A**

◆ **78 Guyancourt** Lycée d'hôtellerie et de tourisme, T. 01 30 96 12 00, **S**

◆ **92 Saint-Cloud** Lycée Alberto Santos Dumont, T. 01 41 12 02 50, **S**

◆ **93 Dugny** Section d'enseignement professionnel du lycée polyvalent François Rabelais, T. 01 49 92 90 90, **S**

● **93 Villepinte** CFA CEFAA site Villepinte, T. 01 49 63 42 42, **A**

◆ **94 Sucy-en-Brie** Section d'enseignement professionnel du lycée polyvalent Montaleau, T. 01 45 90 25 13, **S**

◆ **95 Eragny** Lycée Auguste Escoffier, T. 01 34 02 40 80, **S**

MC Employé traiteur (1 an)

● **75 Paris (6^e)** Ferrandi, l'école française de gastronomie, T. 01 49 54 28 00, **A** (avec le CFA Ferrandi - site de Paris, T. 01 49 54 28 00)

◆ **77 Congis-sur-Thérouanne** UFA Gué à Tresmes, T. 01 64 35 54 85, **A**

● **77 Emerainville** CFA UTEC Marne-la-Vallée hôtellerie-restauration, tourisme, T. 01 60 37 52 31, **A**

● **78 Versailles** CFA de la Chambre de métiers et de l'artisanat des Yvelines, T. 01 39 55 15 23, **A**

◆ **92 Antony** Lycée professionnel Théodore Monod, T. 01 46 11 46 71, **A** (avec le CFA académique en mouvement, T. 01 41 40 07 95)

● **93 Villepinte** CFA CEFAA site Villepinte, T. 01 49 63 42 42, **A**

◆ **94 Sucy-en-Brie** Section d'enseignement professionnel du lycée polyvalent Montaleau, T. 01 45 90 25 13, **S**

◆ **94 Vitry-sur-Seine** UFA François Rabelais, T. 01 45 73 61 50, **A**

◆ **95 Eragny** Lycée Auguste Escoffier, T. 01 34 02 40 80, **S**

◆ **95 Eragny** Lycée Auguste Escoffier, T. 01 34 02 40 80, **S**

◆ **95 Eragny** Lycée Auguste Escoffier, T. 01 34 02 40 80, **S**

MC Organisateur de réceptions (1 an)

◆ **92 Clichy** Lycée René Auffray, T. 01 49 68 90 00, **S**

◆ **93 Dugny** Section d'enseignement professionnel du lycée polyvalent François Rabelais, T. 01 49 92 90 90, **S**

MC Sommellerie (1 an)

● **75 Paris (7^e)** Section d'enseignement professionnel du lycée privé Albert de Mun, T. 01 43 06 33 09, **S** (coût du cursus : NC)

● **75 Paris (17^e)** CFA des métiers de la table, du tourisme et de l'hôtellerie, T. 01 44 09 12 00, **A**

● **75 Paris (17^e)** Ecole hôtelière de Paris CFA Médéric, T. 01 42 12 62 12, **A**

◆ **91 Etolles** Lycée professionnel Château des Coudraies, T. 01 69 89 21 21, **S**

◆ **94 Sucy-en-Brie** Section d'enseignement professionnel du lycée polyvalent Montaleau, T. 01 45 90 25 13, **S**

FCIL Mobilité internationale (hôtellerie-restauration) (1 an)

◆ **78 Guyancourt** Lycée d'hôtellerie et de tourisme, T. 01 30 96 12 00, **S**

Manager de restaurant

● **75 Paris (6^e)** Ferrandi, l'école française de gastronomie, T. 01 49 54 28 00, **S** (coût du cursus : 23400 euros)

Restaurateur

● **75 Paris (6^e)** Ferrandi, l'école française de gastronomie, T. 01 49 54 28 00, **S** (coût du cursus : 23400 euros)

Langues**Diplôme de traducteur**

● **94 Arcueil** Institut de management et de communication interculturels, T. 01 42 22 33 16, **S** (coût du cursus : 40055 euros) ou **A** (avec le CFA régional multiprofessionnel CERFAL, T. 01 40 52 28 70)

Paramédical

Préparation aux concours des écoles paramédicales

Année de mise à niveau avant la première année commune aux études de santé

◆ **93 Bobigny** UFR de santé médecine biologie humaine - Léonard de Vinci, T. 01 48 38 76 76, **S**

Année spécifique aux études de masso-kinésithérapie pour personnes en situation de handicap visuel

● **75 Paris (7^e)** Institut de formation en masso-kinésithérapie Valentin Haüy, T. 01 44 49 27 27, **S** (coût du cursus : 0 euro)

● **94 Villejuif** Centre Liliane et Paul Guinot, T. 01 46 78 01 00, **S** (coût du cursus : 0 euro)

Classe préparatoire aux concours d'entrée dans les formations paramédicales (niveau post bac)

● **75 Paris (8^e)** Lycée privé la Plaine Monceau, T. 01 43 87 54 05, **S** (coût du cursus : 1840 euros)

Préparation aux concours : infirmier

● **75 Paris (12^e)** Institut de formation en soins infirmiers Les Diaconesses, T. 01 43 41 41 41, **S** (coût du cursus : 1340 euros)

Préparation aux concours : infirmier

● **75 Paris (13^e)** Lycée polyvalent privé Notre-Dame (Saint-Vincent-de-Paul), T. 01 45 80 77 90, **S** (coût du cursus : 2299 euros)

Préparation aux concours : infirmier

◆ **75 Paris (13^e)** UPMC Pitié-Salpêtrière Préparation aux formations paramédicales, T. 01 40 77 95 77, **S**

Préparation aux concours :

orthophoniste, pédicure podologue, psychomotricien

● **75 Paris (14^e)** Institut de formation en soins infirmiers - hôpital Saint-Joseph, T. 01 44 12 35 23, **S** (coût du cursus : 1920 euros)

Préparation aux concours : infirmier

● **75 Paris (14^e)** Institut régional de formation sanitaire et sociale de la Croix-Rouge, T. 01 44 43 58 00, **S** (coût du cursus : 450 euros)

Préparation aux concours : infirmier

● **75 Paris (15^e)** Fondation EFOM Boris Dolto, T. 01 45 58 56 56, **S** (coût du cursus : 2500 euros)

Préparation aux concours : pédicure podologue, psychomotricien

● **77 Meaux** Lycée technologique Jean Rose - secteur tertiaire, sanitaire et social, T. 01 60 09 88 50, **S** (coût du cursus : 2325 euros)

Préparation aux concours : infirmier

◆ **77 Melun** Institut de formation en soins infirmiers du centre hospitalier Marc Jacquet, T. 01 64 71 62 36, **S**

Préparation aux concours : infirmier

● **78 Le Mesnil-Saint-Denis** Institut formation en soins infirmiers - Institut MGEN de la Verrière, T. 01 39 38 79 60, **S** (coût du cursus : 2065 euros)

Préparation aux concours : infirmier

● **78 Mantes-la-Jolie** Institut régional de formation sanitaire et sociale de la Croix-Rouge, T. 01 30 33 59 49, **S** (coût du cursus : 835 euros)

Préparation aux concours : infirmier

● **78 Versailles** Lycée Les Châtaigniers, T. 01 39 55 95 04, **S** (coût du cursus : 1150 euros)

Préparation aux concours : infirmier

● **92 Puteaux** Institut de formation en soins infirmiers institut hospitalier franco britannique, T. 01 41 45 66 01/02, **S** (coût du cursus : 1800 euros)

Préparation aux concours : infirmier

● **93 Aubervilliers** Centre de formation Louise Couvé, T. 01 48 11 49 30, **S** (coût du cursus : 1365 euros)

Préparation aux concours : infirmier

◆ **93 Neuilly-sur-Marne** Institut de formation interhospitalier Théodore Simon, T. 01 49 44 36 00, **S**

Préparation aux concours : infirmier

● **93 Romainville** Institut régional de formation sanitaire et sociale de la Croix-Rouge, T. 01 41 60 21 30, **S** (coût du cursus : 1285 euros)

Préparation aux concours : infirmier

● **94 Saint-Maur-des-Fossés** Lycée Teilhard de Chardin, T. 01 48 89 66 66, **S** (coût du cursus : 2670 euros)

Préparation aux concours : infirmier

◆ **94 Villejuif** Institut de formation en soins infirmiers du Groupe Hospitalier Paul Guiraud, T. 01 42 11 71 38, **S**

Préparation aux concours : infirmier

◆ **95 Moisselles** Institut de formation en soins infirmiers de l'hôpital Roger Prévot, T. 01 39 35 66 39, **S**

Préparation aux concours : infirmier

● **95 Pontoise** Lycée Notre-Dame de la Compassion, T. 01 34 41 61 00, **S** (coût du cursus : 1288 euros)

Préparation aux concours : infirmier

● **95 Sarcelles** Fondation Léonie Chaptal, T. 01 39 90 58 45, **S** (coût du cursus : 1275 euros)

Préparation aux concours : infirmier

Audioprothésiste

Diplôme d'Etat d'audioprothésiste

◆ **75 Paris (3^e)** Centre de préparation au diplôme d'Etat d'audioprothésiste, T. 01 40 27 22 55, **S**

Ergothérapeute

Diplôme d'Etat d'ergothérapeute

● **75 Paris (20^e)** ADERE Institut de formation en ergothérapie, T. 01 43 67 15 70, **S** (coût du cursus : 15750 euros)

Partenariat avec l'Université Pierre et Marie Curie après une PACES

◆ **78 Les Mureaux** Campus formation du centre hospitalier intercommunal Meulan-les Mureaux, T. 01 30 91 84 62, **S** ou **A** (avec le CFA ADAFORSS, T. 01 45 61 17 89)

Partenariat avec l'Université Versailles Saint-Quentin en Yvelines après une L1 sciences

◆ **94 Créteil** Institut de formation en ergothérapie, T. 01 45 17 16 05, **S** ou **A** (avec le CFA ADAFORSS, T. 01 45 61 17 89)

Partenariat avec l'Université Paris Est Créteil après une PACES, une L1 STAPS ou sciences, avec l'Université Paris Diderot après une PACES

Infirmier

Diplôme d'Etat d'infirmier

◆ **75 Paris (10^e)** Institut de formation en soins infirmiers Saint-Louis (AP), T. 01 42 49 99 71, **S** ou **A** (avec le CFA ADAFORSS, T. 01 45 61 17 89)

◆ **75 Paris (12^e)** Institut de formation en soins infirmiers - hôpital Saint-Antoine (AP), T. 01 71 97 02 03, **S** ou **A** (avec le CFA ADAFORSS, T. 01 45 61 17 89)

● **75 Paris (12^e)** Institut de formation en soins infirmiers Les Diaconesses, T. 01 43 41 41 41, **S** (coût du cursus : 2367 euros)

◆ **75 Paris (13^e)** Institut de formation en soins infirmiers - hôpital Pitié-Salpêtrière (AP), T. 01 42 16 07 10, **S** ou **A** (avec le CFA ADAFORSS, T. 01 45 61 17 89)

● **75 Paris (14^e)** Institut de formation en soins infirmiers - hôpital Saint-Joseph, T. 01 44 12 35 23, **S** (coût du cursus : NC) ou **A** (avec le CFA ADAFORSS, T. 01 45 61 17 89)

◆ **75 Paris (14^e)** Institut de formation en soins infirmiers Virginie Olivier CH Sainte-Anne, T. 01 45 65 88 36, **S**

● **75 Paris (14^e)** Institut régional de formation sanitaire et sociale de la Croix-Rouge, T. 01 44 43 58 00, **S** (coût du cursus : 3000 euros) ou **A** (avec le CFA ADAFORSS, T. 01 45 61 17 89)

◆ **75 Paris (18^e)** Institut de formation en soins infirmiers Bichat Claude Bernard (AP), T. 01 44 85 28 00, **S** ou **A** (avec le CFA ADAFORSS, T. 01 45 61 17 89)

◆ **75 Paris (18^e)** Institut de formation en soins infirmiers Lycée Rabelais, T. 01 53 09 13 08, **S**

◆ **75 Paris (20^e)** Institut de formation en soins infirmiers Tenon (AP), T. 01 43 79 92 00, **S** ou **A** (avec le CFA ADAFORSS, T. 01 45 61 17 89)

◆ **77 Coulommiers** Institut de formation en soins infirmiers hôpital Abel Leblanc, T. 01 64 65 73 11, **S**

◆ **77 Fontainebleau** Institut de formation en soins infirmiers du Centre Hospitalier, T. 01 60 74 10 29, **S** ou **A** (avec le CFA ADAFORSS, T. 01 45 61 17 89)

◆ **77 Meaux** Institut de formation en soins infirmiers du centre hospitalier, T. 01 64 35 21 50, **S**

◆ **77 Melun** Institut de formation en soins infirmiers du centre hospitalier Marc Jacquet, T. 01 64 71 62 36, **S**

◆ **77 Montereau-Fault-Yonne** Institut de formation en soins infirmiers du centre hospitalier, T. 01 64 31 64 26, **S** ou **A** (avec le CFA ADAFORSS, T. 01 45 61 17 89)

◆ **77 Provins** Institut de formation en soins infirmiers du centre hospitalier Léon-Binet, T. 01 64 60 40 80, **S**

◆ **77 Serris** Institut de formation en soins infirmier du centre hospitalier, T. 01 60 95 78 67, **S**

● **78 Le Mesnil-Saint-Denis** Institut formation en soins infirmiers - Institut MGEN de la Verrière, T. 01 39 38 79 60, **S** (coût du cursus : 8000 euros) ou **A** (avec le CFA ADAFORSS, T. 01 45 61 17 89)

◆ **78 Les Mureaux** Campus formation du centre hospitalier intercommunal Meulan-les Mureaux, T. 01 30 91 84 62, **S** ou **A** (avec le CFA ADAFORSS, T. 01 45 61 17 89)

● **78 Mantes-la-Jolie** Institut régional de formation sanitaire et sociale de la Croix-Rouge, T. 01 30 33 59 49, **S** (coût du cursus : 3000 euros)

◆ **78 Poissy** Institut de formation en soins infirmiers CHI Poissy St Germain, T. 01 39 27 50 28, **S**

◆ **78 Rambouillet** Institut de formation en soins infirmiers - Centre hospitalier, T. 01 34 83 77 01, **S**

◆ **78 Saint-Germain-en-Laye** Institut de formation en soins infirmiers - CHI Poissy St Germain, T. 01 39 27 42 91, **S**

◆ **78 Versailles** Institut de formation en soins infirmiers CH Versailles, T. 01 39 63 93 38, **S**

◆ **Établissement public**

● **Établissement privé** (privé sous contrat, reconnu ou consulaire)

Les coûts sont indiqués pour la totalité du cursus.

S Statut de l'étudiant «Scolaire» (formation temps plein)

A Statut de l'étudiant «Apprenti» (formation en apprentissage)

NC Non communiqué

Pour obtenir des informations concernant d'autres types d'établissements, consulter le site Internet de l'Onisep, www.onisep.fr. Vous pouvez également vous renseigner dans un CIO (Centre d'information et d'orientation).

Bac pro : Bac professionnel ; BMA : Brevet des métiers d'art ; BP : Brevet professionnel ; CAP : Certificat d'aptitude professionnelle ; CFA : Centre de formation d'apprentis ; CCI : Chambre de commerce et d'industrie ; CS : Certificat de spécialisation ; FCIL : Formation complémentaire d'initiative locale ; IFSI : Institut de formation en soins infirmiers ; LP : Lycée professionnel ; MC : Mention complémentaire.

SECTEUR PARAMÉDICAL EN ÎLE-DE-FRANCE



Les écoles et préparations aux concours après le bac

En téléchargement gratuit sur : www.onisep.fr/ile-de-france

- ◆ **91 Corbeil-Essonnes** Institut de formation en soins infirmiers CH Sud francilien, T. 01 69 22 84 00, **S**
- ◆ **91 Epinay-sur-Orge** Institut de formation en soins infirmiers, T. 01 69 25 43 16, **S**
- ◆ **91 Etampes** Institut de formation en soins infirmiers et CH Barthélemy Durand, T. 01 69 92 52 71, **S**
- ◆ **91 Longjumeau** Institut de formation en soins infirmiers - GH Nord Essonne - Site de Longjumeau, T. 01 64 54 32 89, **S** ou **A** (avec le CFA ADAFORSS, T. 01 45 61 17 89)
- ◆ **91 Orsay** Institut de formation en soins infirmiers - GH Nord Essonne - Site d'Orsay, T. 01 69 29 76 22, **S** ou **A** (avec le CFA ADAFORSS, T. 01 45 61 17 89)
- ◆ **92 Boulogne-Billancourt** Institut de formation en soins infirmiers - hôpital Ambroise Paré (AP), T. 01 49 09 57 46, **S** ou **A** (avec le CFA ADAFORSS, T. 01 45 61 17 89)
- ◆ **92 Clamart** Institut de formation en soins infirmiers - hôpital Antoine Bécère (AP), T. 01 45 37 45 11, **S** ou **A** (avec le CFA ADAFORSS, T. 01 45 61 17 89)
- ◆ **92 Clichy** Institut de formation en soins infirmiers René Auffray (AP), T. 01 49 68 91 60, **S** ou **A** (avec le CFA ADAFORSS, T. 01 45 61 17 89)
- ◆ **92 Colombes** Institut de formation en soins infirmiers - hôpital Louis Mourier (AP), T. 01 47 60 63 01, **S** ou **A** (avec le CFA ADAFORSS, T. 01 45 61 17 89)
- ◆ **92 Garches** Institut de formation en soins infirmiers - hôpital Poincaré (AP), T. 01 47 41 28 67, **S** ou **A** (avec le CFA ADAFORSS, T. 01 45 61 17 89)
- ◆ **92 Nanterre** Institut de formation en soins infirmiers de l'hôpital Max Fourestier, T. 01 49 03 41 70, **S** ou **A** (avec le CFA ADAFORSS, T. 01 45 61 17 89)
- ◆ **92 Puteaux** Institut de formation en soins infirmiers institut hospitalier franco britannique, T. 01 41 45 66 01/02, **S** (coût du cursus : 1950 euros) ou **A** (avec le CFA ADAFORSS, T. 01 45 61 17 89)
- ◆ **92 Rueil-Malmaison** Institut de formation en soins infirmiers du centre hospitalier départemental Stell, T. 01 47 16 95 31, **S** ou **A** (avec le CFA ADAFORSS, T. 01 45 61 17 89)
- ◆ **92 Suresnes** Institut de formation en soins infirmiers - hôpital Foch, T. 01 46 25 21 82, **S** (coût du cursus : 2400 euros) ou **A** (avec le CFA ADAFORSS, T. 01 45 61 17 89)
- ◆ **93 Aubervilliers** Centre de formation Louise Couvé, T. 01 48 11 49 30, **S** (coût du cursus : 2757 euros) ou **A** (avec le CFA ADAFORSS, T. 01 45 61 17 89)
- ◆ **93 Aulnay-sous-Bois** Institut de formation en soins infirmiers de l'hôpital Robert Ballanger, T. 01 49 36 71 09 / 10, **S**
- ◆ **93 Bobigny** Institut de formation en soins infirmiers - hôpital Avicenne (AP), T. 01 48 95 57 61, **S** ou **A** (avec le CFA ADAFORSS, T. 01 45 61 17 89)
- ◆ **93 Bondy** Institut de formation en soins infirmiers - hôpital Jean Verdier (AP), T. 01 48 02 65 00, **S** ou **A** (avec le CFA ADAFORSS, T. 01 45 61 17 89)
- ◆ **93 Montreuil** Institut de formation paramédicale et sociale la Croix Saint-Simon, T. 01 41 58 56 70, **S** (coût du cursus : 3000 euros) ou **A** (avec le CFA ADAFORSS, T. 01 45 61 17 89)
- ◆ **93 Neuilly-sur-Marne** Institut de formation en soins infirmiers de l'EPS de Ville-Evrard, T. 01 43 09 31 96 / 27, **S**
- ◆ **93 Neuilly-sur-Marne** Institut de formation interhospitalier Théodore Simon, T. 01 49 44 36 00, **S**
- ◆ **93 Saint-Denis** Institut de formation en soins infirmiers de l'hôpital Delafontaine, T. 01 42 35 60 31, **S** ou **A** (avec le CFA ADAFORSS, T. 01 45 61 17 89)
- ◆ **94 Créteil** Institut de formation en soins infirmiers - hôpital Henri Mondor (AP), T. 01 49 81 46 96, **S** ou **A** (avec le CFA ADAFORSS, T. 01 45 61 17 89)
- ◆ **94 Ivry-sur-Seine** Institut de formation en soins infirmiers - hôpital Charles Foix (AP), T. 01 49 59 42 30, **S** ou **A** (avec le CFA ADAFORSS, T. 01 45 61 17 89)
- ◆ **94 La Queue-en-Brie** Institut de formation en soins infirmiers du centre hospitalier Les Murets, T. 01 45 93 71 97, **S**
- ◆ **94 Le Kremlin-Bicêtre** Institut de formation en soins infirmiers - Bicêtre (AP), T. 01 45 21 24 78, **S** ou **A** (avec le CFA ADAFORSS, T. 01 45 61 17 89)
- ◆ **94 Limeil-Brevannes** Institut de formation en soins infirmiers-hôpital Emile Roux (AP), T. 01 45 95 80 87, **S** ou **A** (avec le CFA ADAFORSS, T. 01 45 61 17 89)
- ◆ **94 Saint-Maurice** Institut de formation en soins infirmiers Jean-Baptiste Pussin, T. 01 43 96 60 59, **S**
- ◆ **94 Villejuif** Institut de formation en soins infirmiers - hôpital Paul Brousse (AP), T. 01 45 59 32 64, **S** ou **A** (avec le CFA ADAFORSS, T. 01 45 61 17 89)
- ◆ **94 Villejuif** Institut de formation en soins infirmiers du Groupe Hospitalier Paul Guiraud, T. 01 42 11 71 38, **S** ou **A** (avec le CFA ADAFORSS, T. 01 45 61 17 89)
- ◆ **94 Villeneuve-Saint-Georges** Institut de formation en soins infirmiers du centre hospitalier de Villeneuve-St-Georges, T. 01 43 86 23 73, **S**
- ◆ **95 Argenteuil** Institut de formation en soins infirmiers C. Claudel CH Victor Dupouy, T. 01 34 23 27 01, **S** ou **A** (avec le CFA ADAFORSS, T. 01 45 61 17 89)
- ◆ **95 Beaumont-sur-Oise** Institut de formation en soins infirmiers de Beaumont, T. 01 30 28 36 38, **S**
- ◆ **95 Eaubonne** Institut de formation en soins infirmiers Françoise Dolto de l'hôpital Simone Veil, T. 01 34 06 60 27, **S**
- ◆ **95 Gonesse** Institut de formation en soins infirmiers Schweitzer du CH de Gonesse, T. 01 34 53 20 27, **S** ou **A** (avec le CFA ADAFORSS, T. 01 45 61 17 89)
- ◆ **95 Moisselles** Institut de formation en soins infirmiers de l'hôpital Roger Prévot, T. 01 39 35 66 39, **S** ou **A** (avec le CFA ADAFORSS, T. 01 45 61 17 89)
- ◆ **95 Pontoise** Institut de formation en soins infirmiers CH René Dubos, T. 01 30 75 43 43, **S**
- ◆ **95 Sarcelles** Fondation Léonie Chaptal, T. 01 39 90 58 45, **S** (coût du cursus : 500 euros) ou **A** (avec le CFA ADAFORSS, T. 01 45 61 17 89)

Manipulateur en électroradiologie médicale

Diplôme d'Etat de manipulateur d'électroradiologie médicale

Inscription : www.admission-postbac.fr

- ◆ **75 Paris (13^e)** Institut de formation de manipulateurs d'électroradiologie médicale Salpêtrière (AP), T. 01 42 16 08 41, **S**
Partenariat avec l'Université Paris-Est Créteil Val-de-Marne-UPEC après une PACES
- ◆ **78 Poissy** Institut de formation de manipulateurs d'électroradiologie médicale IFMEM CHI Poissy et Saint-Germain-en-Laye, T. 01 39 27 47 33, **S**
Partenariat avec l'Université Versailles Saint-Quentin-en-Yvelines après une PACES
- ◆ **91 Corbeil-Essonnes** Institut formation manipulateurs d'électroradiologie CH Sud-Francilien, T. 01 61 69 66 63, **S**
Partenariat avec l'Université Paris-Sud après une PACES

Masseur kinésithérapeute

Diplôme d'Etat de masseur kinésithérapeute

Accès : après une PACES, une L1 STAPS ou sciences, voir « Les études de santé » page 48

- ◆ **75 Paris (7^e)** Institut de formation en masso-kinésithérapie Valentin Haüy, T. 01 44 49 27 27, **S** (coût du cursus : 0 euro)
Formation réservée aux étudiants déficients visuels
- ◆ **75 Paris (12^e)** Ecole de kinésithérapie de Paris - ADERF, T. 01 43 45 10 50, **S** (coût du cursus : 25200 euros)
Partenariat avec les Universités Paris Descartes et Pierre et Marie Curie, après une PACES
- ◆ **75 Paris (13^e)** Institut de formation en masso-kinésithérapie (AP), T. 01 42 16 60 99, **S**
Partenariat avec les Universités Paris Descartes, Pierre et Marie Curie et Paris-Est Créteil Val-de-Marne-UPEC après une PACES, avec Paris Descartes après une L1 STAPS
- ◆ **75 Paris (15^e)** Ecole d'Assas en masso-kinésithérapie et en pédicurie-podologie, T. 01 45 57 23 20, **S** (coût du cursus : 27390 euros) ou **A** (avec le CFA ADAFORSS, T. 01 45 61 17 89)
Partenariat avec les Universités Paris Descartes, Paris Sud, Paris-Est Créteil Val-de-Marne et Versailles Saint-Quentin-en-Yvelines après une PACES, avec Paris Descartes et Paris Sud après une L1 STAPS, avec Paris Descartes après une L1 sciences
- ◆ **75 Paris (15^e)** Fondation EFOM Boris Dolto, T. 01 45 58 56 56, **S** (coût du cursus : 35520 euros)
Partenariat avec les Universités Paris Descartes, Paris-Diderot et Paris-Sud après une PACES, avec Paris-Est Créteil Val-de-Marne - UPEC et Paris Sud après une L1 STAPS et avec Paris-Sud après une L1 sciences.

- ◆ **75 Paris (15^e)** Institut de formation en masso-kinésithérapie Saint-Michel, T. 01 56 08 35 40, **S** (coût du cursus : 36000 euros)
Partenariat avec l'Université Versailles Saint-Quentin-en-Yvelines après une PACES et L1 sciences, avec Paris-Sud après une PACES et L1 STAPS
- ◆ **78 Les Mureaux** Campus formation du centre hospitalier intercommunal Meulan-les-Mureaux T. 01 30 91 84 62, **S**
Partenariat avec l'Université Versailles Saint-Quentin-en-Yvelines après une PACES
- ◆ **93 Saint-Denis** Centre européen d'enseignement en rééducation et réadaptation fonctionnelle, T. 01 48 09 04 57, **S** (coût du cursus : 35600 euros) ou **A** (avec le CFA ADAFORSS, T. 01 45 61 17 89)
Partenariat avec les Universités Paris Sud, Paris-Est Créteil Val-de-Marne - UPEC et Versailles Saint-Quentin-en-Yvelines après une PACES, avec Paris Descartes, Paris Sud, Paris 13 après une L1 STAPS et L1 sciences
- ◆ **93 Saint-Ouen** Ecole supérieure de masseurs-kinésithérapeutes ostéopathes et pédicures Danhier, T. 01 48 74 62 87, **S** (coût du cursus : 26300 euros)
Partenariat avec l'Université Pierre et Marie Curie après une PACES
- ◆ **94 Saint-Maurice** Ecole nationale de kinésithérapie et de rééducation - les hôpitaux de Saint-Maurice, T. 01 43 96 64 64, **S** ou **A** (avec le CFA ADAFORSS, T. 01 45 61 17 89)
Partenariat avec les Universités Paris-Sud, Paris-Est Créteil Val-de-Marne - UPEC et Paris 13 après une PACES et L1 STAPS, et avec l'Université Paris Diderot, après une PACES
- ◆ **94 Villejuif** Centre Liliane et Paul Guinot, T. 01 46 78 01 00, **S** (coût du cursus : 0 euro)
Formation réservée aux étudiants déficients visuels

Orthopédiste orthésiste podologiste

Titre d'orthopédiste orthésiste podologiste

- ◆ **78 Poissy** Institut de formation d'orthopédiste-orthésiste de l'ACPPAV, T. 01 39 22 10 60, **S** (coût du cursus : 9800 euros)

Orthophoniste

Certificat de capacité d'orthophoniste

- ◆ **75 Paris (13^e)** Département d'orthophonie Pitié-Salpêtrière Université Pierre et Marie Curie - UPMC, T. 01 40 77 98 33, **S**

Orthoptiste

Certificat de capacité d'orthoptiste

- ◆ **75 Paris (6^e)** UFR Médecine de Paris Descartes - Faculté de médecine, T. 01 53 10 46 00, **S**
- ◆ **75 Paris (13^e)** Département d'orthoptie - Université Pierre et Marie Curie, T. 01 40 77 95 37, **S**

Concours d'entrée aux écoles et instituts de formation de l'Assistance publique (AP)

Retrait des dossiers d'inscription : Accueil service concours : 2 rue Saint-Martin, 75 Paris 4^e

Renseignements : www.aphp.fr/centre-de-la-formation-et-du-developpement-des-competences

Ostéopathe

Diplôme d'ostéopathe

- **75 Paris (5^e)** Institut Dauphine d'ostéopathe, T. 01 43 26 56 77, **S** (coût du cursus : 42600 euros)
- **75 Paris (15^e)** Ecole d'ostéopathe de Paris, T. 01 47 94 98 98, **S** (coût du cursus : NC)
- **77 Champs-sur-Marne** Ecole Supérieure d'Ostéopathe, T. 01 64 61 66 21, **S** (coût du cursus : 46000 euros)
- **77 Lognes** Institut supérieur d'ostéopathe de Paris, T. 01 60 37 61 60, **S** (coût du cursus : 41070 euros)
- **92 Nanterre** Conservatoire supérieur d'ostéopathe, T. 01 56 05 81 00, **S** (coût du cursus : 40286 euros)
- ◆ **93 Saint-Denis** CEESO Paris Centre européen d'enseignement supérieur de l'ostéopathe, T. 01 48 09 47 49, **S** (coût du cursus : 38550 euros)
- **93 Saint-Ouen** Ecole supérieure de masseurs-kinésithérapeutes ostéopathes et pédicures Danhier, T. 01 48 74 62 87, **S** (coût du cursus : 38000 euros)
- **94 Cachan** Ecole supérieure de biomécanique appliquée à l'ostéopathe, T. 01 40 90 50, **S** (coût du cursus : 41250 euros)
- **95 Cergy** HOLISTÉA - Collège ostéopathique européen, T. 01 34 33 71 50, **S** (coût du cursus : 43600 euros)

Pédicure-Podologue

Diplôme d'Etat de pédicure-podologue

- **75 Paris (1^{er})** Institut national de podologie, T. 01 42 61 74 51 et 52, **S** (coût du cursus : 32925 euros)
 - **75 Paris (10^e)** Afrep institut de formation en pédicure-podologie, T. 01 40 38 10 90, **S** (coût du cursus : 26850 euros)
- Partenariat avec l'Université Paris Diderot après une PACES

- **75 Paris (15^e)** Ecole d'Assas en masso-kinésithérapie et en pédicure-podologie, T. 01 45 57 23 20, **S** (coût du cursus : 29970 euros)
 - **75 Paris (15^e)** Fondation EFOM Boris Dolto, T. 01 45 58 56 56, **S** (coût du cursus : 28620 euros)
- Partenariat avec les Universités Paris Diderot après une PACES, Paris Descartes et Paris Sud après une L1 STAPS, Paris Descartes après une L1 sciences
- **93 Saint-Ouen** Ecole supérieure de masseurs-kinésithérapeutes ostéopathes et pédicures Danhier, T. 01 48 74 62 87, **S** (coût du cursus : 31500 euros)
- Partenariat avec l'Université Pierre et Marie Curie, après une PACES

Psychomotricien

Diplôme d'Etat de psychomotricien

- ◆ **75 Paris (13^e)** Institut de formation en psychomotricité - Université Pierre et Marie Curie, T. 01 40 77 95 71, **S**
- **75 Paris (15^e)** Institut supérieur de rééducation psychomotrice, T. 01 58 17 18 50, **S** (coût du cursus : 29250 euros) ou **A** (avec le CFA ADAFORSS, T. 01 45 61 17 89)
- ◆ **78 Les Mureaux** Campus formation du centre hospitalier intercommunal Meulan-les Mureaux, T. 01 30 91 84 62, **S** ou **A** (avec le CFA ADAFORSS, T. 01 45 61 17 89)

Autres formations paramédicales

BP Préparateur en pharmacie (2 ans)

- **75 Paris (20^e)** CFA de la pharmacie Paris Ile-de-France, T. 01 43 56 30 30, **A**
- **77 Meaux** Lycée professionnel Jean Rose - secteur tertiaire, sanitaire et social, T. 01 60 09 88 50, **A** (avec le CFA de la pharmacie, santé, sanitaire et social ACPPAV - site de Juvisy, T. 01 69 21 92 16)
- **78 Poissy** CFA de la pharmacie, santé, sanitaire et social ACPPAV - site de Poissy, T. 01 39 22 10 60, **A**

- **91 Juvisy-sur-Orge** CFA de la pharmacie, santé, sanitaire et social ACPPAV - site de Juvisy, T. 01 69 21 92 16, **A**
 - ◆ **93 Romainville** Section d'enseignement professionnel du lycée polyvalent Liberté, T. 01 41 83 24 90, **A** (avec le CFA de la pharmacie Paris Ile-de-France, T. 01 43 56 30 30)
- ### Diplôme de psychologue de l'école de psychologues praticiens de l'institut catholique de Paris
- **75 Paris (6^e)** Ecole de psychologues praticiens de Paris, T. 01 53 63 81 81, **S** (coût du cursus : 28150 euros)

Préparateur en pharmacie hospitalière

- ◆ **75 Paris (13^e)** Centre de formation de préparateurs en pharmacie hospitalière Salpêtrière (AP), T. 01 42 16 08 21 ou 01 42 16 60 07, **S** ou **A** (avec le CFA Paris - Académie - Entreprises, T. 01 44 62 41 48)

Secrétaire-assistant(e) médico-social(e)

- **91 Evry** CFA Faculté des métiers de l'Essonne - site d'Evry, T. 01 60 79 74 00, **A**

Social

Préparation aux concours des écoles du secteur social

Classe préparatoire aux concours d'entrée dans les formations sociales (niveau post bac)

- **75 Paris (8^e)** Lycée privé la Plaine Monceau, T. 01 43 87 54 05, **S** (coût du cursus : 1840 euros)
- Préparation aux concours : assistant de service social, éducateur de jeunes enfants, éducateur spécialisé
- **75 Paris (10^e)** Institut régional du travail social, T. 01 73 79 51 00, **S** (coût du cursus : 1390 euros)
- Préparation aux concours : assistant de service social, éducateur de jeunes enfants, éducateur spécialisé
- **75 Paris (13^e)** Lycée polyvalent privé Notre-Dame (Saint-Vincent-de-Paul), T. 01 45 80 77 90, **S** (coût du cursus : 2299 euros)
- Préparation aux concours : assistant de service social, éducateur de jeunes enfants, éducateur spécialisé
- **75 Paris (18^e)** Ecole normale sociale, T. 01 40 38 67 00, **S** (coût du cursus : 500 euros)
- Préparation aux concours : assistant de service social
- **77 Meaux** Lycée technologique Jean Rose - secteur tertiaire, sanitaire et social, T. 01 60 09 88 50, **S** (coût du cursus : 2325 euros)
- Préparation aux concours : éducateur de jeunes enfants, éducateur spécialisé
- **78 Versailles** Lycée Les Châtagniers, T. 01 39 55 95 04, **S** (coût du cursus : 1150 euros)
- Préparation aux concours : assistant de service social, éducateur de jeunes enfants, éducateur spécialisé
- ◆ **93 Neuilly-sur-Marne** IRTS IDF Montrouge Neuilly-sur-Marne, T. 01 49 44 67 10, **S**
- Préparation aux concours : assistant de service social, éducateur de jeunes enfants, éducateur spécialisé

Assistant de service social

Diplôme d'Etat d'assistant de service social

- **75 Paris (10^e)** Institut régional du travail social, T. 01 73 79 51 00, **S** (coût du cursus : 1662 euros)
 - **75 Paris (14^e)** Ecole supérieure de travail social, T. 01 44 16 81 81, **S** (coût du cursus : 1785 euros)
 - ◆ **75 Paris (16^e)** IUT Paris Descartes, T. 01 42 86 47 23/22/24, **S**
- Pour préparer le diplôme d'Etat d'assistant de service social, il faut avoir le DUT.
- ◆ **75 Paris (18^e)** Ecole de travail social du lycée François Rabelais, T. 01 53 09 13 21, **S**
 - **75 Paris (18^e)** Ecole normale sociale, T. 01 40 38 67 00, **S** (coût du cursus : 1500 euros)
 - **75 Paris (19^e)** Ecole de service social de la CRAMIF, T. 01 44 65 79 99, **S**
 - ◆ **78 Versailles** Institut de formation sociale des Yvelines, T. 01 39 23 15 50, **S**
 - **91 Evry** Institut de recherche et formation à l'action sociale de l'Essonne, T. 01 60 79 47 47, **S** (coût du cursus : NC)
 - ◆ **93 Bobigny** IUT de Bobigny (Département CS), T. 01 48 38 88 34 (ou 34 34), **S**
 - ◆ **93 Neuilly-sur-Marne** IRTS IDF Montrouge Neuilly-sur-Marne, T. 01 49 44 67 10, **S**
 - **95 Cergy** Ecole pratique de service social, T. 01 30 75 62 96, **S** (coût du cursus : 1500 euros) ou **A** (avec le CFA ADAFORSS, T. 01 45 61 17 89)

- ◆ **Établissement public**
 - **Établissement privé** (privé sous contrat, reconnu ou consulaire)
- Les **coûts** sont indiqués pour la totalité du cursus.
- S** Statut de l'étudiant «**Scolaire**» (formation temps plein)
 - A** Statut de l'étudiant «**Apprenti**» (formation en apprentissage)
- NC** Non communiqué
- Pour obtenir des informations concernant d'autres types d'établissements, consulter le site Internet de l'Onisep, www.onisep.fr. Vous pouvez également vous renseigner dans un CIO (Centre d'information et d'orientation).
- Bac pro : Bac professionnel ; BMA : Brevet des métiers d'art ; BP : Brevet professionnel ; CAP : Certificat d'aptitude professionnelle ; CFA : Centre de formation d'apprentis ; CCI : Chambre de commerce et d'industrie ; CS : Certificat de spécialisation ; FCIL : Formation complémentaire d'initiative locale ; IFSI : Institut de formation en soins infirmiers ; LP : Lycée professionnel ; MC : Mention complémentaire.

LES ÉCOLES DU SECTEUR SOCIAL EN ÎLE-DE-FRANCE



Calendrier des concours d'entrée après le bac

En téléchargement gratuit sur : www.onisep.fr/ile-de-france

Éducateur de jeunes enfants

Diplôme d'Etat d'éducateur de jeunes enfants

- **75 Paris (6°)** Ecole de formation psychopédagogique (EFPF), T. 01 44 39 71 30, **S** (coût du cursus : 1594 euros)
- **75 Paris (10°)** Institut régional du travail social, T. 01 73 79 51 00, **S** (coût du cursus : 1662 euros)
- **75 Paris (14°)** Ecole supérieure de travail social, T. 01 44 16 81 81, **S** (coût du cursus : 1800 euros)
- **75 Paris (19°)** Centre de formation Saint-Honoré, T. 01 42 88 80 80, **S** (coût du cursus : 1050 euros) ou **A** (avec le CFA ADAFORSS, T. 01 45 61 17 89)
- **78 Buc** Buc ressources, T. 01 39 20 19 94, **S** (coût du cursus : 1800 euros)
- **91 Evry** Institut de recherche et formation à l'action sociale de l'Essonne, T. 01 60 79 47 47, **S** (coût du cursus : NC)
- **92 Malakoff** L'Horizon - Centre de formation aux métiers de la petite enfance, T. 01 55 48 93 50, **S** (coût du cursus : 1116 euros) ou **A** (avec le CFA ADAFORSS, T. 01 45 61 17 89)
- **93 Aubervilliers** Centre d'études et de recherche pour la petite enfance, T. 01 48 34 67 26, **S** ou **A** (avec le CFA ADAFORSS, T. 01 45 61 17 89)
- **93 Neuilly-sur-Marne** IRTS IDF Montrouge Neuilly-sur-Marne, T. 01 49 44 67 10, **S**
- **95 Cergy** Ecole pratique de service social, T. 01 30 75 62 96, **S** (coût du cursus : 1500 euros) ou **A** (avec le CFA ADAFORSS, T. 01 45 61 17 89)

Éducateur spécialisé

Diplôme d'Etat d'éducateur spécialisé

- **75 Paris (6°)** Ecole de formation psychopédagogique (EFPF), T. 01 44 39 71 30, **S** (coût du cursus : 1920 euros)
- **75 Paris (10°)** Institut régional du travail social, T. 01 73 79 51 00, **S** (coût du cursus : 1662 euros) ou **A** (avec le CFA ADAFORSS, T. 01 45 61 17 89)
- **75 Paris (14°)** Ecole supérieure de travail social, T. 01 44 16 81 81, **S** (coût du cursus : 1800 euros)
- **75 Paris (19°)** Centre de formation Saint-Honoré, T. 01 42 88 80 80, **S** (coût du cursus : 1050 euros)
- **78 Buc** Buc ressources, T. 01 39 20 19 94, **S** (coût du cursus : 1800 euros) ou **A** (avec le CFA ADAFORSS, T. 01 45 61 17 89)
- **91 Evry** Institut de recherche et formation à l'action sociale de l'Essonne, T. 01 60 79 47 47, **S** (coût du cursus : NC) ou **A** (avec le CFA ADAFORSS, T. 01 45 61 17 89)
- **93 Aubervilliers** CFPES-CEMEA Ile-de-France, T. 01 48 11 27 90, **S** (coût du cursus : 2100 euros)

- ◆ **93 Neuilly-sur-Marne** IRTS IDF Montrouge Neuilly-sur-Marne, T. 01 49 44 67 10, **S**
- ◆ **94 Le Kremlin-Bicêtre** Section d'enseignement professionnel du lycée polyvalent Pierre Brossollette, T. 01 46 58 36 76, **S**
- **95 Cergy** Ecole pratique de service social, T. 01 30 75 62 96, **S** (coût du cursus : 1500 euros) ou **A** (avec le CFA ADAFORSS, T. 01 45 61 17 89)

Diplôme d'Etat d'éducateur technique spécialisé

- **75 Paris (14°)** Ecole supérieure de travail social, T. 01 44 16 81 81, **S** (coût du cursus : 3000 euros)

Autres formations sociales

CAP Petite enfance (1 an)

- **75 Paris (6°)** Section d'enseignement professionnel du Lycée privé Carcado-Saisseval, T. 01 45 48 43 46, **A** (avec le CFA régional multiprofessionnel CERFAL, T. 01 40 52 28 70)

Soins, esthétique

Esthétique - Coiffure

CAP Coiffure (1 an)

- ◆ **75 Paris (12°)** Section d'enseignement professionnel du lycée Elisa Lemonnier, T. 01 43 45 82 21, **S**
- **75 Paris (18°)** CFA de la coiffure Ambroise Croizat, T. 01 40 36 00 88, **A**
- **75 Paris (18°)** LP privé Marcel Lamy, T. 01 47 70 71 97, **S** (coût du cursus : 1940 euros)
- **92 Nanterre** CFA IFPM, T. 01 41 20 90 00, **A**
- **94 Saint-Maur-des-Fossés** CFA de la Chambre de métiers et de l'artisanat du Val de Marne, T. 01 49 76 50 30, **A**

CAP Esthétique, cosmétique, parfumerie (1 an)

- ◆ **75 Paris (12°)** Section d'enseignement professionnel du lycée Elisa Lemonnier, T. 01 43 45 82 21, **S**
- **92 Nanterre** CFA IFPM, T. 01 41 20 90 00, **A**
- **93 Bobigny** CFA Campus des métiers et de l'entreprise, T. 01 41 83 38 38, **A**
- **94 Saint-Maur-des-Fossés** CFA de la Chambre de métiers et de l'artisanat du Val de Marne, T. 01 49 76 50 30, **A**

Parfums

Préparateur en parfum, cosmétique et aromatique

- **78 Versailles** ISIPCA, T. 01 39 23 70 00, **A**

Transport, logistique

MC Accueil dans les transports (1 an)

- ◆ **75 Paris (15°)** LP Beaugrenelle, T. 01 45 77 56 44, **A** (avec le CFA Ferroviaire d'Ile-de-France, T. 01 70 64 26 73)
- **91 Massy** CFA des métiers de l'aérien, T. 01 64 53 88 60, **A**
- **93 Tremblay-en-France** CFA CAMAS, T. 01 56 48 09 10, **A**
- **94 Rungis** CFA CAMAS (annexe), T. 01 41 73 01 50, **A**

FCIL Aide déclarant des douanes (1 an)

- ◆ **93 Tremblay-en-France** Lycée professionnel Hélène Boucher, T. 01 48 60 62 32, **S**

FCIL Maintenance aéroportuaire (1 an)

- ◆ **93 Le Blanc-Mesnil** Lycée professionnel Aristide Briand, T. 01 48 67 12 13, **S**

Opérateur de transports multimodaux et internationaux

- ◆ **75 Paris (3°)** Institut national des transports internationaux et des ports, T. 01 40 27 23 31, **S**

Technicien supérieur des transports de personnes

- **77 Croissy-Beaubourg** CFA transport, logistique, voyageurs, T. 01 60 95 10 44, **A**

Technicien supérieur en méthodes et exploitation logistique

- **77 Noisiel** CFA transport et logistique AFTRAL - Noisiel, T. 01 64 11 59 60, **A**
- **77 Savigny-le-Temple** CFA transport et logistique AFTRAL - Savigny-le-Temple, T. 01 64 19 05 54, **A**
- **92 Gennevilliers** CFA transport et logistique AFTRAL - Gennevilliers, T. 01 41 47 97 00, **A**
- **94 Rungis** CFA transport et logistique AFTRAL - Rungis, T. 01 49 78 21 21, **A**

Autres formations

Communication

Certificat de l'Institut supérieur de formation au journalisme

- **75 Paris (11°)** Institut supérieur de formation au journalisme, T. 01 45 53 19 91, **S** (coût du cursus : 15300 euros)

Droit

Diplôme de juriste linguiste

- **94 Arcueil** Institut de management et de communication interculturels, T. 01 42 22 33 16, **S** (coût du cursus : NC)

Double cursus droit-gestion ESDHEM

- **92 Courbevoie** SKEMA Business School, T. 01 41 16 74 61, **S** (coût du cursus : 23500 euros) ou **A** (avec le CFA SACEF, T. 01 78 09 88 51)

Préparation spécifique aux instituts d'études politiques (IEP)

- **75 Paris (10°)** Lycée privé Rocroy Saint-Vincent-de-Paul, T. 01 44 63 18 00, **S** (coût du cursus : 1000 euros)

Sécurité

FCIL sécurité incendie (1 an)

- ◆ **95 Ermont** Lycée des métiers Gustave Eiffel, T. 01 34 14 17 32, **S**

Cadet de la République de la police nationale

- ◆ **75 Paris (12°)** LP Théophile Gautier, T. 01 43 07 12 10, **S**
- ◆ **91 Draveil** Lycée professionnel Nadar, T. 01 69 40 38 10, **S**
- ◆ **92 Courbevoie** Lycée professionnel Paul Painlevé, T. 01 46 91 96 80, **S**

Technicien en systèmes de sécurité incendie

- **92 Issy-les-Moulineaux** CFA AFORP - site d'Issy-les-Moulineaux, T. 01 41 46 09 10, **A**

LES CPGE

(classes préparatoires aux grandes écoles)

Info : page 12

© Solène L'Hennet/Onisep

CPGE scientifiques

◆ Établissements publics

Établissements	LV	1 ^{re} année	2 ^e année
75 Paris 3^e ◆ Lycée Turgot 69 rue de Turbigo T. 01 53 01 14 10	Allemand Anglais Espagnol	PCSI	PC
75 Paris 4^e ◆ Lycée Charlemagne 14 rue Charlemagne T. 01 53 01 98 30	Allemand Anglais Espagnol	MPSI (indus) MPSI (infor) PCSI	MP MP (infor) MP* MP* (infor) PC PC*
75 Paris 5^e ◆ Lycée Henri-IV 23 rue Clovis T. 01 44 41 21 21 <i>Internat garçons-filles</i>	Allemand Anglais Arabe Chinois Espagnol Italien Russe	BCPST MPSI (indus) MPSI (infor) PCSI	BCPST MP MP (infor) MP* MP* (infor) PC*
75 Paris 5^e ◆ Lycée Lavoisier 17 rue Henri Barbusse T. 01 43 29 55 50	Allemand Anglais Espagnol	PCSI	PC
75 Paris 5^e ◆ Lycée Louis Le Grand 123 rue Saint Jacques T. 01 44 32 82 00 <i>Internat garçons-filles</i>	Allemand Anglais Espagnol	MPSI (indus) MPSI (infor) PCSI PCSI spécialité SI	MP (indus) MP (infor) MP* (indus) MP* (infor) PC* PSI*
75 Paris 6^e ◆ Lycée Fénélon 2 rue de l'Eperon T. 01 44 41 18 88	Allemand Anglais Espagnol	BCPST MPSI (indus) MPSI (infor) PCSI	BCPST MP MP (indus) MP (infor) MP* MP* (indus) MP* (infor) PC*
75 Paris 6^e ◆ Lycée Saint-Louis 44 boulevard Saint Michel T. 01 53 73 73 00 <i>Internat garçons-filles</i>	Allemand Anglais Espagnol	BCPST MPSI (indus) MPSI (infor) PCSI	BCPST MP (indus) MP (infor) MP* (indus) MP* (infor) PC PC* PSI PSI*

Établissements	LV	1 ^{re} année	2 ^e année
75 Paris 8^e ◆ Lycée Chaptal 45 boulevard des Batignolles T. 01 45 22 76 95 <i>Internat garçons-filles</i>	Allemand Anglais Espagnol	BCPST MPSI (indus) MPSI (infor) PCSI spécialité SI PTSI	BCPST MP MP (indus) MP (infor) MP* MP* (indus) MP* (infor) PC PC* PSI PSI* PT*
75 Paris 9^e ◆ Lycée Condorcet 8 rue du Havre T. 01 48 74 25 95	Allemand Anglais Espagnol	MPSI (indus) MPSI (infor) PCSI	MP (indus) MP (infor) MP* (indus) MP* (infor) PC PSI*
75 Paris 9^e ◆ Lycée Jacques Decour 12 avenue Trudaine T. 01 55 07 80 40	Allemand Anglais Chinois Espagnol	MPSI (indus) PCSI	MP PC* PSI PSI*
75 Paris 11^e ◆ Lycée polyvalent Dorian 74 avenue Philippe Auguste T. 01 44 93 81 30 <i>Internat garçons</i>	Allemand Anglais	PTSI	PT
75 Paris 11^e ◆ Lycée Voltaire 101 avenue de la République T. 01 55 28 08 08	Allemand Anglais Espagnol	PTSI	PT
75 Paris 12^e ◆ Lycée Paul Valéry 38 boulevard Soult T. 01 44 75 67 70	Allemand Anglais	MPSI (indus) PCSI	MP PSI

◆ Établissement public

● Établissement privé sous contrat

ATS : année préparatoire spéciale pour techniciens supérieurs (post BTS ou DUT)
BCPST : biologie, chimie, physique et sciences de la Terre
MP : mathématiques, physique
MPSI : mathématiques, physique et sciences de l'ingénieur
PC : physique, chimie
PCSI : physique, chimie et sciences de l'ingénieur

PSI : physique et sciences de l'ingénieur
PT : physique et technologie
PTSI : physique, technologie et sciences de l'ingénieur
SI (spécialité) : sciences de l'ingénieur
TB : technologie, biologie
TPC : technologie, physique et chimie
TSI : technologie et sciences industrielles (indus) : option sciences industrielles (infor) : option informatique
* : classes préparant en priorité aux ENS, à Centrale, aux Mines et Ponts et à Polytechnique

♦ Établissements publics (suite)

Établissements	LV	1 ^{re} année	2 ^e année
75 Paris 13e ♦ Lycée Pierre-Gilles de Gennevilliers - Ecole nationale de chimie, physique et biologie 11 rue Pirandello T. 01 44 08 06 50 <i>Hébergement organisé hors établissement</i>	Allemand Anglais Espagnol	BCPST MPSI (indus) PCSI TB	ATS biologie ATS métiers de la chimie BCPST MP PC PSI TB
75 Paris 14e ♦ Lycée Raspail 5 bis avenue Maurice d'Ocagne T. 01 40 52 73 00	Allemand Anglais Espagnol	PCSI PTSI TSI	PSI PT PT* TSI
75 Paris 15e ♦ Lycée Buffon 16 boulevard Pasteur T. 01 44 38 78 70	Allemand Anglais Espagnol	MPSI (indus) PCSI	MP* PC* PSI
75 Paris 16e ♦ Lycée Claude Bernard 1 avenue du Parc des Princes T. 01 46 51 16 63	Allemand Anglais Espagnol	MPSI (indus) PCSI	MP PSI PSI*
75 Paris 16e ♦ Lycée Janson de Sailly 106 rue de la Pompe T. 01 55 73 28 00 <i>Internat garçons-filles</i>	Allemand Anglais Arabe Chinois Espagnol Japonais	BCPST MPSI (indus) MPSI (infor) PCSI PCSI spécialité SI	BCPST MP MP (infor) MP* MP* (infor) PC PC* PSI PSI*
75 Paris 16e ♦ Lycée Jean-Baptiste Say 11 bis rue d'Auteuil T. 01 53 92 78 00 <i>Internat garçons-filles</i>	Allemand Anglais Espagnol	BCPST PCSI PTSI	BCPST PSI* PT*
75 Paris 17e ♦ Lycée Carnot 145 boulevard Malesherbes T. 01 56 21 36 36	Allemand Anglais Espagnol	PCSI	PC
75 Paris 17e ♦ Lycée international de Paris Honoré de Balzac 118 boulevard Bessières T. 01 53 11 12 13	Anglais	PCSI	PC
75 Paris 19e ♦ Lycée Diderot 61 rue David d'Angers T. 01 40 40 36 36			ATS ingénierie industrielle
75 Paris 19e ♦ Lycée Jacquard 2 bis rue Bouret T. 01 44 84 40 00			ATS ingénierie industrielle
77 Champagne-sur-Seine ♦ Lycée polyvalent La Fayette Place des Célestins T. 01 64 69 54 10 <i>Internat garçons-filles</i>	Allemand Anglais	PTSI	ATS ingénierie industrielle PT*
77 Fontainebleau ♦ Lycée François 1er 11 rue Victor Hugo T. 01 60 74 58 30 <i>Internat garçons-filles</i>	Allemand Anglais Espagnol	BCPST MPSI (indus) PCSI	BCPST MP PC PSI
77 Meaux ♦ Lycée Henri Moissan 20 cours de Verdun T. 01 60 09 77 70 <i>Internat garçons-filles</i>	Anglais	PCSI	PSI
77 Meaux ♦ Lycée Pierre de Coubertin Chaussée de Paris T. 01 64 34 57 27 <i>Internat garçons-filles</i>	Anglais	PTSI TSI	PT TSI
77 Melun ♦ Lycée Jacques Amyot 6 bis rue Edmond Michelet T. 01 64 71 47 00 <i>Internat garçons-filles</i>	Allemand Anglais Espagnol	MPSI (indus) PCSI	MP PC

Établissements	LV	1 ^{re} année	2 ^e année
78 Mantes-la-Jolie ♦ Lycée Saint-Exupéry 8 rue Marcel Fouque T. 01 30 63 21 21	Allemand Anglais Arabe Espagnol Russe	MPSI (indus)	MP
78 Montigny-le-Bretonneux ♦ Lycée Descartes 6 boulevard Descartes T. 01 30 43 03 33	Allemand Anglais Espagnol	PCSI	PC
78 Saint-Cyr-l'Ecole ♦ Lycée militaire de Saint-Cyr 240 avenue de l'ESM T. 01 30 85 88 05 <i>Internat garçons-filles</i>	Anglais	MPSI (indus)	MP PSI
78 Saint-Germain-en-Laye ♦ Lycée Jeanne d'Albret 6 rue Giraud Teulon T. 01 39 04 15 20 <i>Internat garçons-filles</i>	Allemand Anglais	MPSI (indus) PCSI	MP PC PSI
78 Versailles ♦ Lycée Hoche 73 avenue de Saint-Cloud T. 01 30 84 08 50 <i>Internat garçons-filles</i>	Allemand Anglais Arabe Espagnol Russe	BCPST MPSI (infor) PCSI	BCPST MP (infor) MP* (infor) PC PC* PSI*
78 Versailles ♦ Lycée Jules Ferry 29 rue du Maréchal Joffre T. 01 39 20 11 60	Allemand Anglais Espagnol	PTSI TSI	ATS ingénierie industrielle PSI PT PT* TSI
91 Corbeil-Essonnes ♦ Lycée Robert Doisneau 95 boulevard Jean Jaurès T. 01 60 88 81 81	Anglais	TSI	ATS ingénierie industrielle TSI
91 Evry ♦ Lycée Parc des Loges Boulevard des Champs Élysées T. 01 60 77 61 72	Anglais	MPSI (indus) PCSI	MP PSI
91 Les Ulis ♦ Lycée l'Essouriau 1 avenue de Dordogne T. 01 64 86 82 82	Anglais	PCSI	PSI
91 Massy ♦ Lycée Parc de Vilgénis 80 rue de Versailles T. 01 69 53 74 00	Allemand Anglais	PTSI	PT
91 Orsay ♦ Lycée Blaise Pascal 18 rue Alexandre Fleming T. 01 64 86 16 00	Allemand Anglais Espagnol Russe	MPSI (indus) PCSI	MP* PC* PSI
91 Savigny-sur-Orge ♦ Lycée Jean-Baptiste Corot - Le château Place Davout T. 01 69 44 55 66	Allemand Anglais Espagnol	MPSI (indus) PCSI	MP PC*
92 Boulogne-Billancourt Lycée Jacques Prévert 163 rue de Billancourt T. 01 41 31 83 83	Allemand Anglais Espagnol	BCPST	BCPST
92 Clichy ♦ Lycée Isaac Newton 1 place Jules Verne T. 01 41 06 78 78 <i>Internat garçons-filles</i>	Anglais	PTSI	ATS ingénierie industrielle PT
92 Gennevilliers ♦ Lycée Galilée 79 avenue Chandon T. 01 47 33 30 20 <i>Internat garçons-filles</i>			ATS biologie
92 Neuilly-sur-Seine ♦ Lycée Louis Pasteur 21 boulevard d'Inkermann T. 01 46 24 15 01	Allemand Anglais Espagnol	MPSI (infor) PCSI	MP (infor) MP* (infor) PC PC* PSI
92 Rueil-Malmaison ♦ Lycée Richelieu 64 rue George Sand T. 01 58 83 20 10	Anglais	TSI	TSI

◆ Établissements publics (suite)

Établissements	LV	1 ^{re} année	2 ^e année
92 Sceaux ◆ Lycée Lakanal 3 avenue du Président Roosevelt T. 01 41 87 20 00 Internat garçons-filles	Allemand Anglais Arabe Espagnol Italien Russe	BCPST MPSI (indus) PCSI	BCPST MP PC PC* PSI*
92 Vanves ◆ Lycée Michelet 5 rue Jullien T. 01 46 42 61 50 Internat garçons-filles	Allemand Anglais Espagnol	MPSI (indus) PCSI	MP PC* PSI
93 Aubervilliers ◆ Lycée Le Corbusier 44 rue Léopold Rechoissiere T. 01 48 33 74 57	Anglais	PTSI TSI	PT TSI
93 Le Raincy ◆ Lycée Albert Schweitzer 11 allée Valère Lefebvre T. 01 41 53 11 50 Internat garçons-filles	Allemand Anglais Arabe Espagnol	BCPST MPSI (indus) PCSI	BCPST MP (infor) MP* PC* PSI
93 Montreuil ◆ Lycée Condorcet 31 rue Désiré Chevalier T. 01 48 57 50 63			PSI
93 Montreuil ◆ Lycée Jean Jaurès 1 rue Dombasle T. 01 42 87 49 84	Anglais	PCSI	PSI*
93 Montreuil ◆ Lycée polyvalent des métiers de l'horticulture et du paysage 16 rue Paul Doumer T. 01 48 70 41 10	Anglais		ATS métiers de l'horticulture et du paysage
93 Saint-Denis ◆ Lycée Paul Eluard 15 avenue Jean Moulin T. 01 49 71 70 00	Anglais	MPSI (indus) PCSI	ATS ingénierie industrielle MP PSI
94 Cachan ◆ Lycée Gustave Eiffel 61 avenue du Président Wilson T. 01 47 40 47 20 Internat garçons-filles	Allemand Anglais	PTSI TSI	PT* TSI
94 Champigny-sur-Marne ◆ Lycée Langevin Wallon 126 avenue Roger Salengro T. 01 48 81 28 33	Anglais	PTSI	PT
94 Saint-Maur-des-Fossés ◆ Lycée d'Arsonval 65 rue du Pont de Créteil T. 01 48 83 98 43	Anglais	PCSI spécialité SI TPC	PSI* TPC
94 Saint-Maur-des-Fossés ◆ Lycée Marcelin Berthelot 6 boulevard Maurice Berteaux T. 01 45 11 51 11 Internat garçons-filles	Allemand Anglais Chinois Espagnol Italien	BCPST MPSI (indus) MPSI (infor) PCSI	BCPST MP MP (infor) MP* MP* (infor) PC PC* PSI PSI*
95 Argenteuil ◆ Lycée Jean Jaurès 25 rue Charles Lecocq T. 01 39 98 50 00 Internat garçons-filles	Anglais Espagnol	PCSI	ATS ingénierie industrielle PSI
95 Enghien-les-Bains ◆ Lycée polyvalent Gustave Monod 71 avenue de Ceinture T. 01 39 89 32 41	Allemand Anglais Espagnol	MPSI (indus) PCSI	MP PC
95 Pontoise ◆ Lycée Camille Pissarro 1 rue Henri Matisse T. 01 34 41 54 54	Anglais Espagnol	MPSI (indus)	MP
95 Saint-Ouen-l'Aumône ◆ Lycée polyvalent Jean Perrin 2 rue des Egalisses T. 01 34 32 58 28 Hébergement organisé hors établissement	Anglais	TSI	TSI

◆ Établissements privés sous contrat

Établissements	LV	1 ^{re} année	2 ^e année
75 Paris 6e ● Lycée privé Saint-Nicolas 108 rue de Vaugirard T. 01 42 22 79 75 Frais de scolarité : 5152 euros	Anglais	TSI	TSI
75 Paris 6e ● Lycée privé Stanislas 22 rue Notre-Dame-des-Champs T. 01 42 84 88 00 Internat garçons-filles Frais de scolarité : 4516 euros	Allemand Anglais Espagnol	MPSI (indus) MPSI (infor) PCSI	MP (infor) MP* PC PC* PSI PSI*
75 Paris 8e ● Lycée privé Fénelon Sainte-Marie 47 rue de Naples T. 01 45 22 05 35 Frais de scolarité : 5250 euros	Allemand Anglais Espagnol	MPSI (indus) PCSI	MP (indus) MP* (indus) PC PC* PSI*
78 Versailles ● Lycée Sainte-Geneviève 2 rue de l'Ecole des Postes T. 01 30 84 46 00 Internat garçons-filles Frais de scolarité : NC	Allemand Anglais Arabe Chinois Espagnol Italien	BCPST MPSI (indus) MPSI (infor) PCSI PTSI	BCPST MP (indus) MP (infor) MP* (indus) MP* (infor) PC PC* PSI* PT PT*
91 Corbeil-Essonnes ● Lycée polyvalent Saint Léon 8 quai de l'Essonne T. 01 60 88 48 68 Frais de scolarité : 5930 euros	Allemand Anglais Espagnol	PTSI	PT
92 Antony ● Lycée Sainte-Marie 2 rue de l'Abbaye T. 01 46 11 58 00 Internat garçons-filles Frais de scolarité : 6050 euros	Allemand Anglais Espagnol	MPSI (indus) PCSI	MP PC PSI
92 Rueil-Malmaison ● Lycée La Salle Passy Buzenval 50 avenue Otis Mygatt T. 01 41 39 81 81 Internat garçons-filles Frais de scolarité : 3564 à 6296 euros		PTSI	PT

◆ Établissement public

● Établissement privé sous contrat

Les coûts sont indiqués pour la totalité du cursus

NC Non communiqué

ATS : année préparatoire spéciale pour techniciens supérieurs (post BTS ou DUT)
BCPST : biologie, chimie, physique et sciences de la Terre
MP : mathématiques, physique
MPSI : mathématiques, physique et sciences de l'ingénieur
PC : physique, chimie

PCSI : physique, chimie et sciences de l'ingénieur
PSI : physique et sciences de l'ingénieur
PT : physique et technologie
PTSI : physique, technologie et sciences de l'ingénieur
SI (spécialité) : sciences de l'ingénieur
TB : technologie, biologie
TPC : technologie, physique et chimie
TSI : technologie et sciences industrielles (indus) : option sciences industrielles (infor) : option informatique
* : classes préparant en priorité aux ENS, à Centrale, aux Mines et Ponts et à Polytechnique

CPGE économiques et commerciales

♦ Établissements publics

Établissements	Options	LV1	LV2
75 Paris 3^e ♦ Lycée Turgot 69 rue de Turbigo T. 01 53 01 14 10	Techno	Anglais	Allemand Espagnol
75 Paris 5^e ♦ Lycée Henri-IV 23 rue Clovis T. 01 44 41 21 21 <i>Internat garçons-filles</i>	Eco (Saint Cyr) Sciences	Allemand Anglais Arabe Chinois Espagnol Italien Russe	Allemand Anglais Arabe Chinois Espagnol Italien Russe
75 Paris 5^e ♦ Lycée Lavoisier 17 rue Henri Barbusse T. 01 43 29 55 50	Sciences	Allemand Anglais	Allemand Anglais Espagnol
75 Paris 5^e ♦ Lycée Louis Le Grand 123 rue Saint Jacques T. 01 44 32 82 00 <i>Internat garçons-filles</i>	Sciences	Allemand Anglais	Allemand Anglais Espagnol
75 Paris 6^e ♦ Lycée Montaigne 17 rue Auguste Comte T. 01 44 41 83 23	Eco Sciences	Allemand Anglais	Allemand Anglais Espagnol
75 Paris 6^e ♦ Lycée Saint-Louis 44 boulevard Saint Michel T. 01 53 73 73 00 <i>Internat garçons-filles</i>	Sciences	Allemand Anglais Espagnol	Allemand Anglais Espagnol
75 Paris 8^e ♦ Lycée Chaptal 45 boulevard des Batignolles T. 01 45 22 76 95 <i>Internat garçons-filles</i>	Sciences	Allemand Anglais	Allemand Anglais Espagnol
75 Paris 9^e ♦ Lycée Jacques Decour 12 avenue Trudaine T. 01 55 07 80 40	Sciences	Allemand Anglais Chinois Espagnol	Allemand Anglais Chinois Espagnol
75 Paris 12^e ♦ Lycée Paul Valéry 38 boulevard Soult T. 01 44 75 67 70	Sciences	Allemand Anglais	Allemand Anglais Espagnol Italien
75 Paris 13^e ♦ LPO Jean Lurçat - Site de Patay 121 rue de Patay T. 01 44 06 77 50	ATS écono- mie-gestion	NC	NC
75 Paris 13^e ♦ Lycée Claude Monet 1 rue du Docteur Magnan T. 01 56 61 90 00	Eco	Allemand Anglais	Allemand Anglais Espagnol
75 Paris 13^e ♦ Lycée Rodin 19 rue Corvisart T. 01 55 43 10 00	Eco	Allemand Anglais	Allemand Anglais Espagnol
75 Paris 16^e ♦ Lycée Claude Bernard 1 avenue du Parc des Princes T. 01 46 51 16 63	Sciences	Allemand Anglais	Allemand Anglais Espagnol
75 Paris 16^e ♦ Lycée Janson de Sailly 106 rue de la Pompe T. 01 55 73 28 00 <i>Internat garçons-filles</i>	Eco Sciences	Allemand Anglais Arabe Chinois Espagnol Italien Japonais Russe	Allemand Anglais Arabe Chinois Espagnol Italien Japonais Russe
75 Paris 17^e ♦ Ecole nationale de commerce 70 boulevard Bessières T. 01 44 85 85 00	Eco Techno ATS écono- mie-gestion	Allemand Anglais Arabe Espagnol	Allemand Anglais Arabe Espagnol Italien

Établissements	Options	LV1	LV2
75 Paris 17^e ♦ Lycée Carnot 145 boulevard Malesherbes T. 01 56 21 36 36	Eco Sciences	Allemand Anglais Espagnol	Allemand Anglais Espagnol
75 Paris 20^e ♦ Lycée Hélène Boucher 75 cours de Vincennes T. 01 55 25 65 00	Sciences	Allemand Anglais	Allemand Anglais Espagnol
77 Fontainebleau ♦ Lycée François Couperin Route Hurtault T. 01 60 39 55 00 <i>Internat garçons-filles</i>	Eco	Allemand Anglais Espagnol	Allemand Anglais Chinois Espagnol Italien
77 Meaux ♦ Lycée Henri Moissan 20 cours de Verdun T. 01 60 09 77 70 <i>Internat garçons-filles</i>	Eco Techno	Allemand Anglais	Allemand Anglais Espagnol
77 Melun ♦ Lycée Jacques Amyot 6 bis rue Edmond Michelet T. 01 64 71 47 00 <i>Internat garçons-filles</i>	Sciences	Allemand Anglais Espagnol	Allemand Anglais Espagnol
77 Sourdun ♦ Lycée d'Etat de Sourdun - internat d'excellence 100 rue de Paris T. 01 64 60 53 53 <i>Internat garçons-filles</i>	Eco	Anglais	Allemand Espagnol
78 Mantes-la-Jolie ♦ Lycée Saint-Exupéry 8 rue Marcel Fouque T. 01 30 63 21 21	Eco	Allemand Anglais Russe	Allemand Anglais Arabe Espagnol Russe
78 Saint-Cyr-l'Ecole ♦ Lycée militaire de Saint-Cyr 240 avenue de l'ESM T. 01 30 85 88 05 <i>Internat garçons-filles</i>	Eco (Saint Cyr)	Anglais	Allemand Espagnol
78 Saint-Germain-en-Laye ♦ Lycée Jeanne d'Albret 6 rue Giraud Teulon T. 01 39 04 15 20 <i>Internat garçons-filles</i>	Sciences	Allemand Anglais	Allemand Anglais Arabe Chinois Espagnol
78 Versailles ♦ Lycée Hoche 73 avenue de Saint-Cloud T. 01 30 84 08 50 <i>Internat garçons-filles</i>	Eco Sciences	Allemand Anglais Arabe Espagnol Russe	Allemand Anglais Arabe Espagnol Russe
78 Versailles ♦ Lycée La Bruyère 31 avenue de Paris T. 01 39 50 04 37 <i>Internat garçons-filles</i>	Sciences	Allemand Anglais Espagnol Italien Russe	Allemand Anglais Espagnol Italien Russe
91 Massy ♦ Lycée Parc de Vilgénis 80 rue de Versailles T. 01 69 53 74 00	Eco Techno ATS écono- mie-gestion	Allemand Anglais Arabe	Allemand Anglais Arabe Espagnol Italien
91 Savigny-sur-Orge ♦ Lycée Jean-Baptiste Corot - Le château Place Davout T. 01 69 44 55 66	Eco	Allemand Anglais	Allemand Anglais Espagnol
92 Antony ♦ Lycée Descartes 1 avenue Lavoisier T. 01 46 11 49 80	Sciences	Allemand Anglais	Allemand Anglais Espagnol

◆ Établissements publics (suite)

Établissements	Options	LV1	LV2
92 Neuilly-sur-Seine ◆ Lycée La Folie Saint-James 41 rue de Longchamp T. 01 47 47 79 04	Eco	NC	NC
92 Saint-Cloud ◆ Lycée Alexandre Dumas 112 boulevard de la République T. 01 41 87 38 38	Eco Sciences	Allemand Anglais	Allemand Anglais Espagnol
92 Sceaux ◆ Lycée Lakanal 3 avenue du Président Roosevelt T. 01 41 87 20 00 <i>Internat garçons-filles</i>	Sciences	Allemand Anglais Arabe Espagnol Italien Russe	Allemand Anglais Arabe Espagnol Italien Russe
92 Vanves ◆ Lycée Michelet 5 rue Jullien T. 01 46 42 61 50 <i>Internat garçons-filles</i>	Sciences Techno	Allemand Anglais	Allemand Anglais Espagnol
93 Le Raincy ◆ Lycée Albert Schweitzer 11 allée Valère Lefebvre T. 01 41 53 11 50 <i>Internat garçons-filles</i>	Sciences	Allemand Anglais Espagnol Italien	Allemand Anglais Espagnol Italien
93 Noisy-le-Sec ◆ Lycée Olympe de Gouges Rue de Montreuil à Claye T. 01 48 43 42 02	Eco	Anglais	Allemand Chinois Espagnol Italien
94 Fontenay-sous-Bois ◆ Lycée Pablo Picasso 2 avenue Pablo Picasso T. 01 48 76 26 73	Techno	Allemand Anglais Arabe Espagnol Italien Portugais	Allemand Anglais Arabe Espagnol Italien Portugais
94 Saint-Maur-des-Fossés ◆ Lycée Marcelin Berthelot 6 boulevard Maurice Berteaux T. 01 45 11 51 11 <i>Internat garçons-filles</i>	Eco Sciences	Allemand Anglais Espagnol Italien	Allemand Anglais Chinois Espagnol Italien
94 Vincennes ◆ Lycée Hector Berlioz 8 avenue Antoine Quinson T. 01 43 28 32 82	Eco	Allemand Anglais	Allemand Anglais Espagnol
95 Cergy ◆ Lycée Alfred Kastler 26 avenue de la Palette T. 01 30 32 47 47 <i>Hébergement organisé hors établissement</i>	Eco Sciences Techno	Allemand Anglais	Allemand Anglais Arabe Chinois Espagnol
95 Sarcelles ◆ Lycée Jean-Jacques Rousseau 2 rue Jean-Jacques Rousseau T. 01 39 33 26 00	Eco	Allemand Anglais	Allemand Anglais Espagnol Hébreu moderne Italien

● Établissements privés sous contrat

Établissements	Options	LV1	LV2
75 Paris 6^e ● Lycée privé Stanislas 22 rue Notre-Dame-des-Champs T. 01 42 84 88 00 <i>Internat garçons-filles</i> <i>Frais de scolarité : 4516 euros</i>	Sciences	Allemand Anglais Espagnol	Allemand Anglais Chinois Espagnol Italien Russe
75 Paris 12^e ● Lycée privé Saint-Michel de Picpus 53 rue de la Gare de Reuilly T. 01 43 44 55 56 <i>Frais de scolarité : 3990 euros</i>	Eco Sciences	Allemand Anglais	Allemand Anglais Espagnol
75 Paris 13^e ● Lycée privé Le Rebours 44 boulevard Auguste Blanqui T. 01 55 43 28 88 <i>Frais de scolarité : 4100 euros</i>	Techno	NC	NC
75 Paris 16^e ● Lycée privé Saint-Jean de Passy 72 rue Raynouard T. 01 44 30 26 00 <i>Frais de scolarité : 4150 euros</i>	Sciences	Allemand Anglais	Allemand Anglais Espagnol
75 Paris 16^e ● Lycée privé Saint-Louis de Gonzague 12 rue Benjamin Franklin T. 01 44 30 45 50 <i>Frais de scolarité : 5712 euros</i>	Eco	Allemand Anglais	Allemand Anglais Espagnol
78 Versailles ● Lycée Notre-Dame du Grandchamp 97 rue Royale T. 01 39 24 12 80 <i>Frais de scolarité : 4616 euros</i>	Eco Sciences Techno	Allemand Anglais	Allemand Anglais Arabe Espagnol Italien Russe
78 Versailles ● Lycée Sainte-Geneviève 2 rue de l'Ecole des Postes T. 01 30 84 46 00 <i>Internat garçons-filles</i> <i>Frais de scolarité : NC</i>	Sciences	Allemand Anglais Arabe Chinois Espagnol Italien	Allemand Anglais Arabe Chinois Espagnol Italien
92 Neuilly-sur-Seine ● Lycée Notre-Dame de Sainte-Croix 30 avenue du Roule T. 01 46 43 19 50 <i>Frais de scolarité : NC</i>	Eco	Allemand Anglais Arabe Espagnol Italien Russe	Allemand Anglais Arabe Espagnol Italien Portugais Russe
92 Rueil-Malmaison ● Lycée Madeleine Daniélou 61-63 rue du Général de Miribel T. 01 41 39 25 80 <i>Hébergement organisé hors établissement</i> <i>Frais de scolarité : 5110 euros</i>	Eco	Allemand Anglais Chinois Espagnol Russe	Allemand Anglais Chinois Espagnol Russe
93 Villemomble ● Lycée Blanche de Castille 1 place Charles de Gaulle T. 01 48 54 06 45 <i>Frais de scolarité : 3834 euros</i>	Eco	Anglais	Allemand Espagnol Italien
94 Saint-Maur-des-Fossés ● Lycée Teilhard de Chardin 2 place d'Armes T. 01 48 89 66 66 <i>Frais de scolarité : 3900 euros</i>	Eco	Allemand Anglais Espagnol Italien	Allemand Anglais Espagnol Italien

◆ Établissement public
● Établissement privé sous contrat

Les **coûts** sont indiqués pour la totalité du cursus

NC Non communiqué

ATS : année préparatoire spéciale pour techniciens supérieurs (post BTS ou DUT)

Eco : option économique

Sciences : option scientifique

Techno : option technologique

CPGE littéraires

◆ Établissements publics

Établissements	1 ^{re} année Langues et options	2 ^e année Options de concours	Établissements	1 ^{re} année Langues et options	2 ^e année Options de concours
75 Paris 3^e ◆ Lycée Victor Hugo 27 rue de Sévigné T. 01 49 96 41 60	Lettres LV : allemand, anglais, espagnol Grec ancien (d), Latin (d) Théâtre		75 Paris 9^e ◆ Lycée Jules Ferry 77 boulevard de Clichy T. 01 56 02 23 00	Lettres LV : allemand, anglais, espagnol, italien, russe Grec ancien (d), Latin (d)	Lettres LSH Allemand, anglais Histoire des arts Histoire et géographie Lettres modernes Philosophie
75 Paris 5^e ◆ Lycée Henri-IV 23 rue Clovis T. 01 44 41 21 21 <i>Internat garçons-filles</i>	Lettres LV : allemand, anglais, arabe, chinois, espagnol, italien, russe Grec ancien (d), Latin (d)	Lettres Ulm Allemand, anglais, arabe, chinois, espagnol, italien, russe Géographie Histoire Lettres classiques Lettres modernes Philosophie Préparation à la section B de l'Ecole nationale des Chartes Lettres LSH Allemand, anglais, arabe Histoire et géographie Lettres modernes Philosophie	75 Paris 12^e ◆ Lycée Paul Valéry 38 boulevard Soult T. 01 44 75 67 70	Lettres LV : allemand, anglais, espagnol, italien Grec ancien (d), Latin (d) Cinéma et audiovisuel	Lettres Ulm Cinéma et audiovisuel Histoire Lettres modernes
75 Paris 5^e ◆ Lycée Louis Le Grand 123 rue Saint Jacques T. 01 44 32 82 00 <i>Internat garçons-filles</i>	Lettres et sciences sociales Chartes	Lettres et sciences sociales Chartes	75 Paris 13^e ◆ Lycée Claude Monet 1 rue du Docteur Magnan T. 01 56 61 90 00	Lettres LV : allemand, anglais, espagnol Grec ancien (d), Latin (d) Théâtre	Lettres LSH Allemand Histoire et géographie Lettres classiques Lettres modernes Théâtre
75 Paris 6^e ◆ Lycée Fénélon 2 rue de l'Eperon T. 01 44 41 18 88	Lettres LV : allemand, anglais, chinois, espagnol, italien, russe Grec ancien (d), Latin (d) Musique, théâtre	Lettres Ulm Allemand, anglais, espagnol, russe Histoire Lettres classiques Lettres modernes Musique Philosophie Théâtre Lettres LSH Anglais, chinois, espagnol, italien, russe Histoire et géographie Lettres modernes Musique Philosophie Théâtre	75 Paris 16^e ◆ Lycée Janson de Sailly 106 rue de la Pompe T. 01 55 73 28 00 <i>Internat garçons-filles</i>	Lettres LV : allemand, anglais, espagnol, italien, japonais, russe Grec ancien, Latin (d) Histoire des arts	Lettres Ulm Géographie Histoire Histoire des arts Lettres classiques Lettres modernes Philosophie
75 Paris 7^e ◆ Lycée Victor Duruy 33 boulevard des Invalides T. 01 40 62 31 31	Lettres LV : allemand, anglais, espagnol Grec ancien (d), Latin (d)	Lettres Ulm Allemand, anglais, espagnol Géographie Histoire Lettres classiques Lettres modernes Philosophie	75 Paris 16^e ◆ Lycée Molière 71 rue du Ranelagh T. 01 42 88 14 27	Lettres et sciences sociales	Lettres et sciences sociales
75 Paris 8^e ◆ Lycée Chaptal 45 boulevard des Batignolles T. 01 45 22 76 95 <i>Internat garçons-filles</i>	Lettres LV : allemand, anglais, espagnol Latin (d)	Lettres LSH Anglais, portugais Lettres classiques Lettres modernes Philosophie Théâtre	75 Paris 17^e ◆ Lycée international de Paris Honoré de Balzac 118 boulevard Bessières T. 01 53 11 12 13	Lettres LV : allemand, anglais, espagnol, portugais Grec ancien (d), Latin (d) Théâtre	Lettres Ulm Anglais, portugais Lettres classiques Lettres modernes Philosophie Théâtre
75 Paris 9^e ◆ Lycée Alphonse de Lamartine 121 rue du faubourg Poissonnière T. 01 48 78 94 74	Lettres LV : allemand, anglais, espagnol Grec ancien (d), Latin (d) Théâtre	Lettres LSH Histoire et géographie Lettres modernes	75 Paris 20^e ◆ Lycée Hélène Boucher 75 cours de Vincennes T. 01 55 25 65 00	Lettres LV : allemand, anglais, espagnol Latin (d) Histoire des arts	Lettres LSH Histoire des arts Histoire et géographie Lettres modernes
75 Paris 9^e ◆ Lycée Condorcet 8 rue du Havre T. 01 48 74 25 95	Lettres LV : allemand, anglais, espagnol Grec ancien (d), Latin (d) Arts plastiques	Lettres LSH Anglais, chinois, espagnol, italien, russe Histoire et géographie Lettres modernes Musique Philosophie Théâtre	77 Meaux ◆ Lycée Jean Vilar 83 avenue Salvador Allende T. 01 60 23 00 00 <i>Hébergement organisé hors établissement</i>	Lettres LV : allemand, anglais, espagnol Cinéma et audiovisuel	Lettres LSH Cinéma et audiovisuel Histoire et géographie Lettres modernes
		Lettres LSH Anglais Histoire des arts Histoire et géographie Lettres modernes Philosophie	77 Melun ◆ Lycée Jacques Amyot 6 bis rue Edmond Michelet T. 01 64 71 47 00 <i>Internat garçons-filles</i>	Lettres et sciences sociales LV : allemand, anglais, espagnol	Lettres et sciences sociales
			78 Mantes-la-Jolie ◆ Lycée Saint-Exupéry 8 rue Marcel Fouque T. 01 30 63 21 21	Lettres LV : allemand, anglais, arabe, russe Grec ancien (d), Latin (d)	Lettres Ulm Allemand, anglais Géographie Histoire Lettres modernes Philosophie
			78 Saint-Cyr-l'Ecole ◆ Lycée militaire de Saint-Cyr 240 avenue de l'ESM T. 01 30 85 88 05 <i>Internat garçons-filles</i>	Saint Cyr Lettres LV : allemand, anglais, espagnol, russe Latin	Saint Cyr Lettres LV : allemand, anglais, espagnol, russe Latin
			78 Saint-Germain-en-Laye ◆ Lycée Jeanne d'Albret 6 rue Giraud Teulon T. 01 39 04 15 20 <i>Internat garçons-filles</i>	Lettres LV : allemand, anglais, chinois, espagnol Latin (d)	Lettres LSH Anglais Histoire et géographie Lettres modernes

◆ Établissements publics (suite)

Établissements	1 ^{re} année Langues et options	2 ^e année Options de concours
78 Versailles ◆ Lycée La Bruyère 31 avenue de Paris T. 01 39 50 04 37 <i>Internat garçons-filles</i>	Lettres LV : allemand, anglais, espagnol, italien, russe Grec ancien (d), Latin (d)	Lettres Ulm Lettres classiques Lettres modernes Philosophie Lettres LSH Anglais, espagnol Histoire et géographie Lettres modernes Philosophie
91 Savigny-sur-Orge ◆ Lycée Jean-Baptiste Corot - Le château Place Davout T. 01 69 44 55 66	Lettres LV : allemand, anglais, espagnol Grec ancien (d), Latin (d)	Lettres LSH Anglais Histoire et géographie Lettres modernes Musique
92 Nanterre ◆ Lycée Frédéric et Irène Joliot Curie 92 avenue Joliot-Curie T. 01 47 21 20 19	Lettres LV : allemand, anglais, arabe, espagnol Grec ancien, Latin (d) Théâtre	Lettres LSH Anglais Histoire et géographie Lettres modernes Philosophie Théâtre
92 Sceaux ◆ Lycée Lakanal 3 avenue du Président Roosevelt T. 01 41 87 20 00 <i>Internat garçons-filles</i>	Lettres LV : allemand, anglais, espagnol, italien, russe Grec ancien (d), Latin (d) Théâtre	Lettres Ulm Anglais Histoire Lettres classiques Lettres modernes Philosophie Théâtre Lettres LSH Allemand, anglais Histoire et géographie Lettres modernes Philosophie Théâtre
92 Sèvres ◆ Lycée Jean-Pierre Vernant 21 rue du Docteur Ledermann T. 01 46 26 60 10	Lettres LV : allemand, anglais, espagnol Grec ancien (d), Latin (d) Cinéma et audiovisuel	Lettres LSH Cinéma et audiovisuel Histoire et géographie Lettres modernes
92 Vanves ◆ Lycée Michelet 5 rue Julien T. 01 46 42 61 50 <i>Internat garçons-filles</i>	Lettres LV : allemand, anglais, espagnol Latin Histoire des arts	Lettres LSH Anglais Histoire des arts Histoire et géographie Lettres modernes
93 Le Raincy ◆ Lycée Albert Schweitzer 11 allée Valère Lefebvre T. 01 41 53 11 50 <i>Internat garçons-filles</i>	Lettres LV : allemand, anglais, espagnol, italien Grec ancien (d), Latin (d)	Lettres LSH Histoire et géographie Lettres classiques Lettres modernes Philosophie
93 Montreuil ◆ Lycée Jean Jaurès 1 rue Dombasle T. 01 42 87 49 84	Lettres LV : allemand, anglais, arabe, espagnol, italien Grec ancien, Latin (d)	Lettres LSH Anglais, arabe Histoire et géographie Lettres modernes
93 Saint-Denis ◆ Maison d'éducation de la Légion d'Honneur 5 rue de la Légion d'Honneur T. 01 48 13 13 33 <i>Internat filles</i>	Lettres LV : allemand, anglais, espagnol Latin (d) <i>Recrutement particulier : jeunes filles avec critères familiaux liés à la légion d'Honneur, l'Ordre national du mérite ou une médaille militaire.</i>	Lettres LSH Anglais Histoire et géographie Lettres modernes
93 Saint-Ouen ◆ Lycée Auguste Blanqui 54 rue Charles Schmidt T. 01 49 18 16 80	Lettres LV : anglais, chinois, espagnol, italien Latin Histoire des arts	Lettres LSH Anglais Histoire des arts Histoire et géographie Lettres modernes Philosophie
94 Créteil ◆ Lycée Léon Blum 5 rue Jean Gabin T. 01 48 99 22 48	Lettres Cinéma et audiovisuel, histoire des arts	Lettres LSH Cinéma et audiovisuel Histoire des arts Histoire et géographie Lettres modernes

Établissements	1 ^{re} année Langues et options	2 ^e année Options de concours
94 Saint-Maur-des-Fossés ◆ Lycée Marcelin Berthelot 6 boulevard Maurice Berteaux T. 01 45 11 51 11 <i>Internat garçons-filles</i>	Lettres LV : allemand, anglais, espagnol, italien Grec ancien (d), Latin (d)	Lettres Ulm Anglais, espagnol Histoire Lettres classiques Lettres modernes Philosophie
95 Enghien-les-Bains ◆ Lycée polyvalent Gustave Monod 71 avenue de Ceinture T. 01 39 89 32 41	Lettres LV : allemand, anglais, espagnol Grec ancien (d), Latin (d)	Lettres LSH Espagnol Histoire et géographie Lettres modernes

● Établissements privés sous contrat

Établissements	1 ^{re} année Langues et options	2 ^e année Options de concours
75 Paris 6e ● Lycée privé Stanislas 22 rue Notre-Dame-des-Champs T. 01 42 84 88 00 <i>Internat garçons-filles</i> <i>Frais de scolarité : 4516 euros</i>	Lettres et sciences sociales LV : allemand, anglais, chinois, espagnol, italien, russe Grec ancien, Latin	Lettres et sciences sociales
75 Paris 15e ● Lycée privé Blomet 5 rue Blomet T. 01 40 65 15 30 <i>Hébergement organisé hors établissement</i> <i>Frais de scolarité : 3792 euros</i>	Lettres LV : allemand, anglais, espagnol Grec ancien, Latin Histoire des arts, théâtre	Lettres Ulm Lettres classiques Lettres modernes Lettres LSH Anglais Histoire des arts Histoire et géographie Lettres classiques Lettres modernes Philosophie Théâtre
77 Meaux ● Lycée général privé Bossuet 12 rue de la Visitation T. 01 64 36 35 35 <i>Internat garçons-filles</i> <i>Frais de scolarité : 3918 euros</i>	Lettres LV : allemand, anglais, espagnol Latin (d)	Lettres LSH Histoire et géographie Lettres modernes
78 Le Chesnay ● Lycée Blanche de Castille 1 avenue de la Bretèche T. 01 39 23 14 30 <i>Frais de scolarité : NC</i>	Lettres LV : allemand, anglais, chinois, espagnol, italien Grec ancien, Latin (d) Histoire des arts	Lettres LSH Anglais Histoire des arts Histoire et géographie Lettres modernes
92 Neuilly-sur-Seine ● Lycée Sainte-Marie de Neuilly 24 boulevard Victor Hugo T. 01 47 57 58 58 <i>Frais de scolarité : 4490 euros</i>	Lettres LV : allemand, anglais, espagnol, italien, russe Grec ancien (d), Latin (d)	Lettres Ulm Anglais Géographie Lettres classiques Lettres modernes
92 Rueil-Malmaison ● Lycée Madeleine Daniélou 61-63 rue du Général de Miribel T. 01 41 39 25 80 <i>Hébergement organisé hors établissement</i> <i>Frais de scolarité : 4670 euros</i>	Lettres LV : allemand, anglais, chinois, espagnol, russe	Lettres LSH Anglais Histoire et géographie Lettres modernes Philosophie

- ◆ Établissement public
- Établissement privé sous contrat

Les **coûts** sont indiqués pour la totalité du cursus

NC Non communiqué

Ulm : Ecole normale supérieure (Rue d'Ulm à Paris)
LSH : Ecole normale supérieure de lettres et sciences humaines (à Lyon)
(d) accessible aux débutants

CPGE ENS Cachan

◆ Établissements publics

Établissements	LV	Sections
75 Paris 3^e ◆ Ecole supérieure des arts appliqués Duperré 11 rue Dupetit-Thouars T. 01 42 78 59 09	Allemand Anglais Espagnol	C
75 Paris 3^e ◆ Lycée Turgot 69 rue de Turbigo T. 01 53 01 14 10	Allemand Anglais Espagnol	D1 D2 en partenariat avec l'université Panthéon-Sorbonne [Paris 1]
75 Paris 17^e ◆ Ecole nationale de commerce 70 boulevard Bessières T. 01 44 85 85 00	Allemand Anglais Espagnol Italien	D1 D2 En partenariat avec l'université Paris Nanterre [Paris 10]
78 Versailles ◆ Lycée Marie Curie 70 avenue de Paris T. 01 39 24 13 70	Allemand Anglais Espagnol	D2 En partenariat avec l'université Paris Sud [Paris 11]
92 Sceaux ◆ Lycée Marie Curie 1 rue Constant Pilate T. 01 41 87 81 81	Allemand Anglais Espagnol	D1 En partenariat avec les universités Panthéon-Sorbonne [Paris 1] et Paris Sud [Paris 11] D2 En partenariat avec l'université Panthéon-Sorbonne [Paris 1]
93 Bobigny ◆ Lycée Louise Michel 70 avenue Jean Jaurès T. 01 48 10 22 44	Anglais	D2 En partenariat avec l'université Paris 13 [Paris 13]
93 Livry-Gargan ◆ Lycée André Bouloche 18 boulevard Gutenberg T. 01 56 46 90 00	Allemand Anglais Espagnol Italien	D1 En partenariat avec l'université Paris Est Créteil Val-de-Marne [Paris 12] D2 En partenariat avec l'université Paris-Est Marne-la-Vallée [UPEM]
94 Cachan ◆ Lycée Maximilien Sorre 61 avenue du Président Wilson T. 01 47 40 49 60	Allemand Anglais Espagnol	D1 En partenariat avec l'université Panthéon-Sorbonne [Paris 1]

◆ Établissement public

C : arts et création industrielle
D1 : économie, droit et gestion
D2 : économie, méthodes quantitatives et gestion

CPES

◆ Établissements publics

Établissements	Filières
75 Paris 5^e ◆ Lycée Henri IV 23 rue Clovis T. 01 44 41 21 21 <i>Internat garçons-filles</i>	Economique et commerciale Littéraire Scientifique
75 Paris 14^e ◆ Lycée François Villon 10-16 avenue Marc Sangnier T. 01 53 90 25 00	Economique et commerciale Littéraire Scientifique
77 Torcy ◆ Lycée Jean Moulin 6-8 avenue Jean Moulin T. 01 60 37 38 70	Scientifique
78 Saint-Cyr-l'Ecole ◆ Lycée militaire de Saint-Cyr 240 avenue de l'ESM T. 01 30 85 88 05 <i>Internat garçons-filles</i>	Littéraire

◆ Établissement public

Les Classes préparatoires aux études supérieures (CPES) sont destinées aux élèves boursiers ou issus de certains lycées classés en réseau d'éducation prioritaire.

LES ÉCOLES D'INGÉNIEURS POST-BAC

Info : page 11

Les diplômes des écoles d'ingénieurs post-bac par ordre alphabétique [Adresses]

◆ Établissement public
● Établissement privé (reconnu)
Sont mentionnées les écoles en Ile-de-France reconnues par la commission des titres d'ingénieurs.

S Statut de l'étudiant «Scolaire» (formation temps plein)
A Statut de l'étudiant «Apprenti» (formation en apprentissage)

Les coûts sont indiqués pour la totalité du cursus

Diplôme d'ingénieur de l'ECAM-EPMI

● 95 Cergy Ecole d'ingénieurs généralistes ECAM-EPMI Cergy - Pontoise, T. 01 30 75 60 40, S ou A (possible les 3 dernières années pour une partie de la promotion) (avec le CFA CERFAL, T. 01 40 52 28 70), 5 ans, coût de scolarité : 30100 euros
Admission en 1^{re} année : concours propre à l'école sur dossier et entretien pour bacheliers S et STI2D.
Inscription : www.admission-postbac.fr

Diplôme d'ingénieur de l'Ecole centrale d'électronique

● 75 Paris (15^e) Ecole centrale d'électronique - groupe ECE (ECE), T. 01 44 39 06 00, S ou A (possible les 2 ou 3 dernières années) (avec le CFA Léonard de Vinci, T. 01 41 16 72 80), 5 ans, coût de scolarité : 44350 euros
Admission en 1^{re} année : concours Avenir bac sur dossier (meilleures candidatures) et épreuves écrites (autres candidatures) pour bacheliers S, sur dossier (meilleures candidatures) et entretien (autres candidatures retenues) pour bacheliers STI2D.
Inscription : www.admission-postbac.fr

Diplôme d'ingénieur de l'Ecole de biologie industrielle

● 95 Cergy Ecole de biologie industrielle (EBI), T. 01 30 75 60 20, S, 5 ans, coût de scolarité : 30950 euros
Admission en 1^{re} année : concours Alpha sur dossier (meilleures candidatures) et épreuves écrites (autres candidatures) pour bacheliers S et STL.
Inscription : www.admission-postbac.fr

Diplôme d'ingénieur de l'Ecole d'ingénieurs Denis Diderot de l'université Paris Diderot

◆ 75 Paris Ecole d'ingénieurs Denis Diderot, T. 01 57 27 65 39, S, 5 ans, frais d'inscription : droits universitaires
Admission en 1^{re} année : sur dossier pour bacheliers (cycle préparatoire intégré - CPEI).
Inscription : www.admission-postbac.fr via la licence mention physique parcours cycle préparatoire au concours d'ingénieur.

Diplôme d'ingénieur de l'Ecole française d'électronique et d'informatique

● 94 Villejuif Ecole d'ingénieur des technologies de l'information et de la communication (EFREI), T. 01 46 77 46 77, S ou A (possible les 3 dernières années pour une partie de la promotion) (avec le CFA de l'AFIA, T. 01 76 91 59 13), 5 ans, coût de scolarité : 42550 euros
Admission en 1^{re} année : concours Alpha sur dossier (meilleures candidatures) et épreuves écrites (autres candidatures) pour bacheliers S, STI2D, ES option mathématiques.
Inscription : www.admission-postbac.fr

Diplôme d'ingénieur de l'Ecole internationale des sciences du traitement de l'information

● 95 Cergy Ecole internationale des sciences du traitement de l'information (EISTI), T. 01 34 25 10 10, S, 5 ans, coût de scolarité : 30940 euros
Admission en 1^{re} année : concours Avenir bac sur dossier (meilleures candidatures) et épreuves écrites (autres candidatures) pour bacheliers S, sur dossier (meilleures candidatures) et entretien (autres candidatures retenues) pour bacheliers STI2D.
Inscription : www.admission-postbac.fr

Diplôme d'ingénieur de l'Ecole polytechnique de l'université Paris Sud

◆ 91 Orsay Polytech Paris-Sud, T. 01 69 33 86 00, S ou A (possible les 3 dernières années) (avec le CFA Union, T. 01 69 15 35 10), 5 ans, Frais d'inscription : droits universitaires
Admission en 1^{re} année : concours Geipi Polytech sur dossier, entretien ou épreuves écrites pour bacheliers S, STI2D et STL spécialité sciences physiques et chimiques en laboratoire.
Inscription : www.admission-postbac.fr

Diplôme d'ingénieur de l'Ecole polytechnique universitaire Pierre et Marie Curie

◆ 75 Paris (5^e) Ecole polytechnique universitaire Pierre et Marie Curie, T. 01 44 27 73 13, S ou A (avec le CFAI Mécavénir, T. 01 55 23 24 24), 5 ans, Frais d'inscription : droits universitaires
Admission en 1^{re} année : concours Geipi Polytech sur dossier, entretien ou épreuves écrites pour bacheliers S.
Inscription : www.admission-postbac.fr

Diplôme d'ingénieur de l'Ecole pour l'informatique et les techniques avancées

● 94 Le Kremlin-Bicêtre Ecole pour l'informatique et les techniques avancées (EPITA), T. 01 44 08 01 01, S ou A (possible les 3 dernières années) (avec le CFA SUP 2000, T. 01 43 53 68 00), 5 ans, coût de scolarité : 43270 euros
Admission en 1^{re} année : concours Advance sur dossier (meilleures candidatures) et épreuves orales et écrites (autres candidatures) pour bacheliers S, sur dossier et épreuves orales et entretien pour bacheliers STI2D.
Inscription : www.admission-postbac.fr

Diplôme d'ingénieur de l'Ecole spéciale de mécanique et d'électricité

● 75 Paris (15^e) Ecole spéciale de mécanique et d'électricité (ESME Sudria), T. 01 56 20 62 00, S ou A (possible les 3 dernières années) (avec le CFA SACEF, T. 01 78 09 88 51), 5 ans, coût de scolarité : 41360 euros
Admission en 1^{re} année : concours Advance sur dossier (meilleures candidatures) et épreuves orales et écrites (autres candidatures) pour bacheliers S, sur dossier et épreuves orales et entretien pour bacheliers STI2D.
Inscription : www.admission-postbac.fr

Diplôme d'ingénieur de l'Ecole supérieure d'électronique de l'Ouest

● 92 Saint-Cloud Grande école d'ingénieurs généralistes (ESEO), T. 01 41 12 05 00, S ou A (possible les 3 dernières années) (avec le CFA ITII Pays de la Loire, T. 02 28 03 69 06), 5 ans, coût de scolarité : 29000 euros
Admission en 1^{re} année : concours Puissance 11 sur dossier (meilleures candidatures) et épreuves écrites (autres candidatures) pour bacheliers S, concours propre à l'école sur dossier pour bacheliers STI2D.
Inscription : www.admission-postbac.fr

Diplôme d'ingénieur de l'Ecole supérieure des techniques aéronautiques et de construction automobile

● 78 Montigny-le Bretonneux Ecole supérieure des techniques aéronautiques et de construction automobile (ESTACA), T. 01 41 27 37 00, S, 5 ans, coût de scolarité : 36500 euros
Admission en 1^{re} année : concours Avenir bac sur dossier (meilleures candidatures) et épreuves écrites (autres candidatures) pour bacheliers S.
Inscription : www.admission-postbac.fr

Diplôme d'ingénieur de l'Ecole supérieure d'ingénieurs de l'université Paris-Est Créteil Val-de-Marne

◆ **94 Créteil** Ecole supérieure d'ingénieurs de Paris-Est Créteil (ESISEP Créteil), T. 01 56 72 62 55, **S** ou **A** (avec le CFA SUP 2000, T. 01 43 53 68 00), 5 ans,

frais d'inscription : droits universitaires

Admission en 1^{re} année : sur dossier et entretien pour bacheliers (cycle préparatoire intégré au diplôme d'ingénieur spécialité systèmes d'information).

Inscription : www.admission-postbac.fr via la licence mention économie-gestion parcours informatique et management.

Diplôme d'ingénieur de l'Ecole supérieure d'informatique électronique automatique

● **75 Paris (5^e)** Ecole d'ingénieurs du monde numérique (ESIM), T. 01 55 43 23 23, **S** ou **A** (possible les 3 dernières années) (avec le CFA ITE Informatique Télécom et Électronique, T. 01 55 43 23 23), 5 ans,

coût de scolarité : 3370 euros

Admission en 1^{re} année : concours Alpha sur dossier (meilleures candidatures) et épreuves écrites (autres candidatures) pour bacheliers S, STI2D, STL et ES spécialité mathématiques.

Inscription : www.admission-postbac.fr

Diplôme d'ingénieur de l'Ecole supérieure d'ingénierie Léonard de Vinci

● **92 Courbevoie** Ecole supérieure d'ingénieurs Léonard de Vinci (ESILV), T. 01 41 16 71 72, **S** ou **A** (possible les 3 dernières années pour une partie de la promotion) (avec le CFA Léonard de Vinci, T. 01 41 16 72 80), 5 ans,

coût de scolarité : 33250 euros

Admission en 1^{re} année : concours Avenir bac sur dossier (meilleures candidatures) et épreuves écrites (autres candidatures) pour bacheliers S, sur dossier (meilleures candidatures) et entretien (autres candidatures retenues) pour bacheliers STI2D.

Inscription : www.admission-postbac.fr

Diplôme d'ingénieur de l'Ecole supérieure d'ingénieurs des travaux de la construction de Cachan

● **94 Cachan** Ecole supérieure d'ingénieurs des travaux de la construction de Cachan (ESITC), T. 01 49 08 07 90, **S** ou **A** (possible les 3 dernières années) (avec le CFA BTP - Site de Brétigny-sur-Orge, T. 01 60 84 39 27), 5 ans,

coût de scolarité : 30270 euros

Admission en 1^{re} année : concours propre à l'école sur dossier, entretien et épreuve écrite pour bachelier S et STI2D.

Inscription : www.admission-postbac.fr

Diplôme d'ingénieur de l'Ecole supérieure d'ingénieurs en informatique et génie des télécommunications

● **94 Villejuif** Ecole supérieure d'ingénieurs en informatique et génie des télécommunications (ESIGETEL), T. 01 45 15 03 20, **S** ou **A** (possible les 3 dernières années pour une partie de la promotion) (avec le CFA SACEF, T. 01 78 09 88 51), 5 ans,

coût de scolarité : 42550 euros

Admission en 1^{re} année : concours Alpha sur dossier (meilleures candidatures) et épreuves écrites (autres candidatures) pour bacheliers S, STI2D et ES spécialité mathématiques.

Inscription : www.admission-postbac.fr

Diplôme d'ingénieur de l'EPF

● **92 Sceaux** EPF école d'ingénieurs généralistes - site de Sceaux (EPF), T. 01 41 13 01 51, **S** ou **A** (possible les 3 dernières années pour une partie de la promotion) (avec le CFA Ingénieurs CEFIPA, T. 01 55 17 80 80), 5 ans,

coût de scolarité : 37050 euros

Admission en 1^{re} année : concours Avenir bac sur dossier (meilleures candidatures) et épreuves écrites (autres candidatures) pour bacheliers S, sur dossier (meilleures candidatures retenues) pour bacheliers STI2D.

Inscription : www.admission-postbac.fr

Diplôme d'ingénieur de l'Institut catholique d'arts et métiers

● **77 Lieusaint** Institut catholique d'arts et métiers (ICAM) - site de Paris-Sénart, T. 01 49 31 20 00, **S** ou **A** (possible les 3 dernières années) (avec le CFA CERFAL, T. 01 40 52 28 70), 5 ans,

coût de scolarité : 26000 euros

Admission en 1^{re} année : concours propre à l'école sur dossier et entretiens pour bacheliers S et STI2D.

Inscription : www.icam.fr

Diplôme d'ingénieur de l'Institut des sciences et techniques des Yvelines de l'université de Versailles Saint-Quentin en Yvelines

◆ **78 Vélizy-Villacoublay** Institut des sciences et techniques des Yvelines (ISTY), T. 01 39 25 38 50, **S** ou **A** (possible les 3 dernières années pour une partie de la promotion) (avec le CFA Ingénieurs 2000, T. 01 60 95 81 32 et le CFAI Mécaverin, T. 01 30 63 80 00), 5 ans

Frais d'inscription : droits universitaires

Admission en 1^{re} année : concours Geipi Polytech sur dossier, entretien ou épreuves écrites pour bacheliers S et STI2D.

Inscription : www.admission-postbac.fr

Diplôme d'ingénieur de l'Institut polytechnique des sciences avancées

● **94 Ivry-sur-Seine** Institut polytechnique des sciences avancées (IPSA), T. 01 56 20 62 60, **S**, 5 ans,

coût de scolarité : 40350 euros

Admission en 1^{re} année : concours Advance sur dossier (meilleures candidatures) et épreuves orales et écrites (autres candidatures) pour bacheliers S, sur dossier, épreuves orales et entretien pour bacheliers STI2D.

Inscription : www.admission-postbac.fr

Diplôme d'ingénieur de l'Institut supérieur d'électronique de Paris

● **75 Paris (6^e)** Institut supérieur d'électronique de Paris (ISEP), T. 01 49 54 52 00 (ou 43), **S** ou **A** (possible les 2 ou 3 dernières années) (avec le CFA de l'Institut supérieur d'électronique de Paris, T. 01 49 54 52 40), 5 ans,

coût de scolarité : 30240 euros

Admission en 1^{re} année : concours Puissance II sur dossier (meilleures candidatures) et épreuves écrites (autres candidatures) pour bacheliers S, concours propre à l'école pour le cycle intégré international sur dossier et entretien pour bachelier S et STI2D.

Inscription : www.admission-postbac.fr

Diplôme d'ingénieur de l'ISTOM (Ecole supérieure d'agro-développement international)

● **95 Cergy** Ecole supérieure d'Agro-développement international (ISTOM), T. 01 30 75 62 60, **S**, 5 ans,

coût de scolarité : 26300 euros

Admission en 1^{re} année : concours propre à l'école sur dossier, épreuves écrites et entretien pour bacheliers S, STAV, STI2D, STL, ES spécialité mathématiques.

Inscription : www.admission-postbac.fr

Diplôme d'ingénieur du CESI

● **92 Nanterre** Ecole d'ingénieurs du centre d'études supérieures industrielles de Paris Nanterre (EI CESI), T. 01 55 17 80 00, **S** ou **A** (possible les 2 ou 3 dernières années) (avec le CFA Ingénieurs CEFIPA, T. 01 55 17 80 80), 5 ans,

coût de scolarité : non communiqué

Admission en 1^{re} année : concours propre à l'école sur dossier pour bac S, STI2D, STL.

Inscription : www.admission-postbac.fr

Diplôme d'ingénieur de l'Université Paris 13

◆ **93 Villetaneuse** Institut Galilée (Sup Galilée), T. 01 49 40 35 49, **S** ou **A** (possible les 3 dernières années pour une partie de la promotion) (avec le CFA SUP 2000, T. 01 43 53 68 00), 5 ans

Frais d'inscription : droits universitaires

Admission en 1^{re} année : concours Geipi Polytech sur dossier, entretien ou épreuves écrites pour bacheliers S.

Inscription : www.admission-postbac.fr

Diplôme d'ingénieur ESIEE Paris

● **93 Noisy-le-Grand** ESIEE Paris (ESIEE Paris), T. 01 45 92 65 00, **S** ou **A** (possible les 3 dernières années pour une partie de la promotion) (avec le CFA CCIP ESIEE Paris, T. 01 45 92 65 00), 5 ans,

coût de scolarité : 39600 euros

Admission en 1^{re} année : concours Puissance II sur dossier (autres candidatures) et épreuves écrites (autres candidatures) pour bacheliers S, concours propre à l'école sur dossier et entretien pour terminale STI2D.

Inscription : www.admission-postbac.fr

LES ÉCOLES DE COMMERCE POST-BAC

Info : page 11

Les diplômes des écoles de commerce post-bac par ordre alphabétique [Adresses]

- Établissement **privé** (reconnu)
- Les **coûts** sont indiqués pour la totalité du cursus.
- S** Statut de l'étudiant «**Scolaire**» (formation temps plein)
- A** Statut de l'étudiant «**Apprenti**» (formation en apprentissage)

Sont mentionnées les écoles privées en Ile-de-France reconnues par l'État, délivrant un diplôme revêtu du visa officiel.

Diplôme de chargé d'affaires internationales (programme Bachelor in International Business de Grenoble Ecole de Management)

● **75 Paris (16°)** Grenoble Ecole de Management - GEM, T. 01 75 00 00 75, **S**, 3 ans, coût de scolarité : 31800 euros
Admission en 1^{re} année : concours Atout + 3 pour bacheliers.
Inscription : www.concours-atoutplus3.com

Diplôme de formation supérieure au management de l'IPAG (grade de master)

● **75 Paris (6°)** IPAG Business School, T. 01 53 63 36 00, **S** ou **A** (possible en 4^e et 5^e années) (avec le CFA Léonard de Vinci, T. 01 41 16 72 80), 5 ans, coût de scolarité : 42500 euros
Admission en 1^{re} année : concours Sésame pour bacheliers.
Inscription : www.concours-sesame.net

Diplôme de l'Ecole de management Léonard de Vinci (grade de master)

● **92 Courbevoie** Ecole de management Léonard de Vinci - EMLV, T. 01 41 16 73 00, **S** ou **A** (possible en 4^e et 5^e années) (avec le CFA Léonard de Vinci, T. 01 41 16 72 80), 5 ans, coût de scolarité : 36750 euros
Admission en 1^{re} année : concours Link pour bacheliers ; admission spécifique pour sportifs de haut niveau.
Inscription : www.concours-link.fr

Diplôme de l'Ecole des praticiens du commerce international (programme ESSEC GLOBAL BBA)

● **95 Cergy** ESSEC - programme Global Bachelor in Business Administration - ESSEC - BBA, T. 01 34 43 31 81, **S** ou **A** (possible en 3^e et 4^e années) (avec le CFA CCIV-ESSEC, T. 01 34 43 31 48), 4 ans, coût de scolarité : 44000 euros
Admission en 1^{re} année : concours Sésame pour bacheliers.
Inscription : www.concours-sesame.net

Diplôme de l'Ecole supérieure des sciences commerciales d'Angers (grade de master)

● **92 Boulogne-Billancourt** Ecole supérieure des sciences commerciales d'Angers - ESSCA, T. 02 41 73 47 47, **S** ou **A** (possible en 4^e et 5^e années) (avec le CFA de l'AFIA, T. 01 76 91 59 13), 5 ans, coût de scolarité : 46200 euros
Admission en 1^{re} année : concours Accès pour bacheliers ; concours propre pour bacheliers étrangers.
Inscription : www.concours-acces.com

Diplôme de l'Ecole supérieure du commerce extérieur (grade de master)

● **75 Paris (15°)** Ecole supérieure du commerce extérieur - ESCE, T. 01 81 51 15 15, **S** ou **A** (possible en 4^e année en admission principale, possible à partir de la 3^e année en admission parallèle) (avec le CFA AGEFA PME Île-de-France, T. 01 49 03 71 20), 5 ans, coût de scolarité : 52300 euros
Admission en 1^{re} année : concours Sésame pour bacheliers.
Inscription : www.concours-sesame.net

Diplôme de l'EDC Paris Business School (grade de master)

● **92 Courbevoie** EDC Paris Business School, T. 01 46 93 02 70, **S** ou **A** (possible en 4^e et 5^e années) (avec le CFA Léonard de Vinci, T. 01 41 16 72 80), 5 ans, coût de scolarité : 44800 euros
Admission en 1^{re} année : concours Link pour bacheliers.
Inscription : www.concours-link.fr

Diplôme de l'European Business School de Paris (grade de master)

● **75 Paris (15°)** European Business School - EBS Paris, T. 01 40 71 37 37, **S** ou **A** (possible en 4^e et 5^e années) (avec le CFA Formasup Paris, T. 01 53 63 53 50), 5 ans, coût de scolarité : 47600 euros
Admission en 1^{re} année : concours Link pour bacheliers.
Inscription : www.concours-link.fr

Diplôme de l'Institut d'économie scientifique et de gestion (grade de master)

● **92 Courbevoie** IESEG School of Management, T. 01 55 91 10 10, **S**, 5 ans, coût de scolarité : 47665 euros
Admission en 1^{re} année : concours Accès pour bacheliers ; concours propre pour bacheliers hors France métropolitaine.
Inscription : www.concours-acces.com

Diplôme de l'Institut international du commerce et du développement (grade de master)

● **75 Paris (10°)** Institut international du commerce et du développement - groupe IGS - ICD, T. 01 80 97 66 00, **S** ou **A** (possible en 4^e et 5^e années) (avec le CFA CODIS commerce distribution services, T. 01 80 97 45 19), 5 ans, coût de scolarité : 52420 euros
Admission en 1^{re} année : concours Team pour bacheliers.
Inscription : www.concours-team.net

Diplôme de l'Institut supérieur des sciences, techniques et économie commerciales (grade de master)

● **75 Paris (10°)** Ecole supérieure de commerce et de marketing - ISTE, T. 01 40 40 20 30, **S** ou **A** (possible en 4^e et 5^e années) (avec le CFA du groupe IGS, T. 01 40 38 51 20), 5 ans, coût de scolarité : 43000 euros
Admission en 1^{re} année : concours Team pour bacheliers.
Inscription : www.concours-team.net

Diplôme de responsable du marketing et du développement commercial (bachelor IDRAC)

● **75 PARIS (17°)** IDRAC Business School, tél. 01 44 40 80 40, **S**, 3 ans, Coût de scolarité : 23100 euros
Admission en 1^{re} année : dossier, tests et entretiens en français et en anglais pour bacheliers.
Inscription : se renseigner auprès de l'établissement.

Diplôme d'études supérieures en commerce et entrepreneuriat (programme bachelor Novancia)

● **75 Paris (15°)** Novancia Business School Paris, T. 01 55 65 50 88, **S** ou **A** (possible en 2^e et 3^e années) (avec le CFA Novancia Business School Paris, T. 01 55 65 50 88), 3 ans, Coût de scolarité : 23250 euros
Admission en 1^{re} année : concours Atout + 3 pour bacheliers.
Inscription : www.concours-atoutplus3.com

Diplôme du Centre de management commercial et international (programme Global BBA de l'EMLYON)

● **75 Paris (12°)** EMLYON Business School programme Global BBA, T. 01 53 34 16 40, **S**, 4 ans, coût de scolarité : 42000 euros
Admission en 1^{re} année : dossier, test Tage post-bac, oral d'anglais et entretien pour bachelier.
Inscription : se renseigner auprès de l'établissement.

Diplôme du programme grande école de Paris School of Business (PSB) (grade de master)

● **75 Paris (13°)** Paris School of Business (ex-ESG) - PSB, T. 01 53 36 44 00, **S** ou **A** (possible en 4^e et 5^e années) (avec le CFA des métiers de La Poste - Ile-de-France, T. 01 41 58 67 50), 5 ans, coût de scolarité : 45900 euros
Admission en 1^{re} année : concours Link pour bacheliers.
Inscription : www.concours-link.fr

L'ENSEIGNEMENT À DISTANCE

L'UNIVERSITÉ

Le télé-enseignement universitaire s'adresse aux étudiants qui se trouvent dans l'impossibilité d'assister aux cours (activité professionnelle, santé, situation de famille, éloignement géographique). Des moyens spécifiques sont mis à leur disposition via des plateformes internet de formation à distance : supports de cours, exercices, devoirs... La relation entre les étudiants et les enseignants se fait par le biais du tutorat, du courrier électronique, de tchats et de forums. Pour en bénéficier, il faut être inscrit à l'université qui organise le télé-enseignement choisi.

→ Fédération interuniversitaire de l'enseignement à distance (FIED)

www.fied.fr

La FIED regroupe une partie des universités françaises dotées d'un centre de télé-enseignement.

→ Centre audiovisuel d'études juridiques (CAVEJ)

www.e-cavej.org

Ce centre regroupe des formations en droit des universités Panthéon-Sorbonne [Paris 1], Panthéon-Assas [Paris 2], Paris Descartes [Paris 5] et Paris 13 [Paris 13].

Licence, mention

L. Droit (L1 à L3)

→ Service d'enseignement numérique et à distance (ENEAD) - Université Sorbonne-Nouvelle [Paris 3]

www.univ-paris3.fr/dsic-enead

Licence, mention

L. Langues, littératures et civilisations étrangères et régionales (L1 à L3)
majeure : anglais

→ Télé-enseignement - Université Paris Descartes [Paris 5]

www.parisdescartes.fr/NUMERIQUE

<http://moodle2.parisdescartes.fr/>

→ Télé-enseignement - Université Pierre et Marie Curie - UPMC [Paris 6]

www.telesciences.upmc.fr

Licence, mentions

L. Mathématiques (L1 à L3)
L. Physique (L1 à L3)

→ Institut d'enseignement à distance - Université Vincennes-Saint-Denis [Paris 8]

www.iedparis8.net

Licence, mentions

L. Droit (L1 à L3)
L. Informatique (L1 à L3)
L. Psychologie (L1 à L3)
L. Sciences de l'éducation (L3)

→ Télé-enseignement - Service COMETE - Université Paris Nanterre [Paris 10]

http://service-comete.u-paris10.fr

www.u-paris10.fr (rubrique : formation, offre de formation puis formation à distance)

Licence, mentions

L. Histoire (L1 à L3)
L. Humanités (L1 à L3)
L. Langues, littératures et civilisations étrangères et régionales (L1 à L3)
parcours : études anglophones.
parcours : études hispaniques.
parcours : études germaniques.

L. Langues étrangères appliquées (L1 à L3)
2 langues au choix : allemand, anglais, espagnol,
L. Lettres (L1 à L3)
L. Philosophie (L1 à L3)
L. Sciences de l'éducation (L3)

→ Campus numérique en droit, économie et gestion - Université Paris-Sud [Paris 11]

www.jm.u-psud.fr/fr/les_formations/formation_a_distance.html

Licence, mentions

L. Droit (L1 à L3)
L. Economie et gestion (L1 à L3)

FORMASUP

www.formasup.fr

Formasup recense les modules et les cursus des formations à distance proposés par les établissements publics de l'enseignement supérieur.

CNED

www.cned.fr

Le Centre national d'enseignement à distance (CNED) dépend du ministère de l'Éducation nationale. Il assure de nombreuses formations universitaires (licences, masters, diplômes universitaires) pour des étudiants ne pouvant suivre un enseignement à plein temps. Il offre également des compléments de formation, des cours de soutien, des programmes de révision, des préparations aux concours de l'enseignement et de la fonction publique. Il permet de préparer à distance de nombreux BTS (ainsi que des mises à niveau) :

BTS Assistant de gestion de PME PMI (à référentiel commun européen)
BTS Assistant de manager
BTS Assurance
BTS Commerce international (à référentiel commun européen)
BTS Communication
BTS Comptabilité et gestion
BTS Diététique
BTS Economie sociale familiale
BTS Electrotechnique

BTS Hôtellerie-restauration
BTS Management des unités commerciales
BTS Négociation et relation client
BTS Notariat
BTS Services et prestations des secteurs sanitaire et social
BTS Services informatiques aux organisations
BTS Systèmes numériques
BTS Tourisme

LA VIE ÉTUDIANTE

LES AIDES DE LA RÉGION ÎLE-DE-FRANCE

www.iledefrance.fr

rubrique : aides régionales et services

→ Les bourses du secteur paramédical et social

L'attribution de bourses d'études aux élèves et étudiants inscrits dans une formation initiale du « travail social », du « paramédical » ou de « sage-femme », relève de la compétence de la Région et concerne ainsi plus de 7000 bénéficiaires chaque année.

Pour en savoir plus :

www.iledefrance.fr/fss

Informations sur les critères d'attribution (conditions de ressources), les modalités de l'aide et la procédure à suivre.

→ Les aides à la mobilité des étudiants (AMIE)

La Région Ile-de-France propose, pour des séjours de formation à l'étranger, un accompagnement financier direct de certains étudiants (hors apprentis) inscrits en licence ou master. Le séjour doit durer au minimum un mois et l'aide peut être accordée pendant 10 mois au plus.

Pour en savoir plus :

www.iledefrance.fr/aides-regionales-appels-projets/aide-mobilite-etudiants-amie

→ La carte Imagine R

Cette carte permet aux lycéens, apprentis et étudiants franciliens d'utiliser les transports en commun en bénéficiant d'un coût réduit.

Pour en savoir plus :

www.imagine-r.com

Guichets RATP et Transilien.

→ Les aides aux apprentis

La Région Ile-de-France aide les apprentis sur plusieurs aspects : transport, restauration, hébergement, complémentaire santé, équipement professionnel, livres...

Pour en savoir plus :

S'adresser au centre de formation d'apprentis (CFA).

→ L'aide à l'acquisition d'une complémentaire santé

La Région a mis en place pour certains boursiers franciliens une aide de 100 euros afin de leur permettre de financer une complémentaire santé (mutuelle). Parmi les conditions à remplir, il faut être inscrit dans un établissement d'enseignement supérieur ou un institut de formation sanitaire et social et ne pas bénéficier de l'aide de l'Etat de même type.

Pour en savoir plus :

Rendez-vous dans un des guichets d'une mutuelle étudiante, muni des justificatifs nécessaires.

www.iledefrance.fr/aides-regionales-appels-projets/complementaire-sante-etudiant-es-boursier-es

INFORMATION SUR LA VIE ÉTUDIANTE

→ Les **Crous** possèdent des services destinés à aider les étudiants sur plusieurs aspects : logement, emploi, culture, restauration, aides sociales, bourses.

Pour en savoir plus :

www.crous-paris.fr

www.crous-creteil.fr

www.crous-versailles.fr

→ La **Ville de Paris** propose des informations sur la vie étudiante (santé, finances, logement, loisirs), des « bons plans » culturels, ainsi que des adresses de sites de colocation et des pistes pour trouver des emplois d'étudiants.

Pour en savoir plus :

www.etudiantdeparis.fr

www.paris.fr

→ Le **Centre d'information et de documentation jeunesse (CIDJ)** informe sur la formation, l'emploi, la mobilité à l'international, le logement, la santé, le droit des jeunes... Le CIDJ propose des entretiens individuels, des ateliers collectifs, des forums, des sessions de « jobs dating » et des offres d'emplois.

Pour en savoir plus :

www.cidj.com

→ La **Maison des initiatives étudiantes (MIE)**, créée par la Ville de Paris pour soutenir et favoriser les initiatives étudiantes, permet à des centaines d'associations et de projets étudiants de trouver les outils indispensables à leur développement.

Pour en savoir plus :

www.paris.fr rubrique : Services et infos pratiques puis Famille et éducation puis Étudier à Paris puis Maison des initiatives étudiantes

INFO +

La carte internationale étudiante

L'ISIC, International Student Identity Card, s'obtient sur justificatif du statut d'étudiant, photo et versement d'une somme de 13 euros. Elle permet de bénéficier dans le monde entier de nombreuses réductions : loisirs, voyages, cours de langues...

Pour en savoir plus : www.isic.fr

S'INFORMER

Centres d'information et d'orientation (CIO)

75 Paris

75 Paris 10°

CIO Est 1 (1^{er}, 2^e, 3^e, 4^e, 10^e et 12^e arrondissements)
7-9 passage des Récollets
T. 01 42 05 46 03

75 Paris 10°

CIO MédiaCom
32 rue de Paradis
T. 01 44 79 94 72

75 Paris 10°

CIO auprès du Tribunal pour enfants
7-9 passage des Récollets
T. 01 42 60 10 44

75 Paris 13°

CIO Sud (5^e, 6^e, 13^e et 14^e arrondissements)
2 rue Paul Bourget
T. 01 45 80 32 52

75 Paris 16°

CIO relais Europe
CIO Ouest (7^e, 15^e et 16^e arrondissements)
14 avenue René Boylesve
T. 01 46 47 20 25

75 Paris 17°

CIO Nord (8^e, 9^e, 17^e et 18^e arrondissements)
39 rue Pierre Rebière
T. 01 40 53 44 80

75 Paris 19°

CIO Est 3 (19^e arrondissement)
129 rue de Crimée
T. 01 42 40 90 91

75 Paris 20°

CIO Est 2 (11^e et 20^e arrondissements)
153 avenue Gambetta
T. 01 40 30 57 77

77 Seine-et-Marne

77 Avon

CIO relais Europe
6 rue Charles Lefebvre
T. 01 64 22 32 41

77 Chelles

18 rue Gustave Nast
T. 01 60 08 35 07

77 Coulommiers

64 rue du Général Leclerc
Espace 34
T. 01 64 20 72 78

77 Lognes

Square Philippe Lebon
T. 01 64 68 24 81

77 Meaux

15 place de l'Europe
Cité administrative du Mont Thabor
T. 01 60 25 44 00

77 Melun

45 avenue Thiers
T. 01 64 10 27 10

77 Montereau-Fault-Yonne

3 rue André Thomas
T. 01 82 34 00 82

77 Provins

2 rue Joly
T. 01 64 00 12 58

77 Roissy-en-Brie

7 avenue de la Malibran
Immeuble Polycamp
T. 01 60 29 27 16

77 Savigny-le-Temple

10 rue Marceline Leloup
T. 01 64 41 94 39

78 Yvelines

78 Elancourt

Maison sociale des 7 Mares
Rue de la Grenouillère
T. 01 30 16 08 30

78 Les Mureaux

6 rue Gambetta
T. 01 34 74 25 36

78 Mantes-la-Jolie

60 boulevard du Maréchal Juin
T. 01 30 94 13 03

78 Rambouillet

7 rue de la Louvière
T. 01 34 84 02 08

78 Saint-Cyr-l'Ecole

12 bis rue Victor Hugo
T. 01 30 58 58 98

78 Saint-Germain-en-Laye

CIO relais Europe
9 rue Armagis
T. 01 39 04 14 40 (secteur de Poissy)
T. 01 39 04 18 70 (secteur de Saint-Germain-en-Laye)

78 Sartrouville

64 avenue Carnot
T. 01 61 04 41 60

78 Versailles

145-147 rue Yves Le Coz
T. 01 39 20 71 60

78 Versailles

Section spécialisée auprès du Tribunal pour enfants
145-147 rue Yves Le Coz
T. 01 39 20 71 60

91 Essonne

91 Arpajon

28 rue Dauvilliers
T. 01 64 90 99 41

91 Brunoy

1 rue Talma
Rond-point de Wittlich
T. 01 60 46 07 56

91 Chilly-Mazarin

5 avenue de Carlet
Collège les Dînes-Chiens
T. 01 69 93 83 90

91 Chilly-Mazarin

Section spécialisée auprès du Tribunal pour enfants
5 avenue de Carlet
Collège les Dînes-Chiens
T. 01 69 93 83 90

91 Corbeil-Essonnes

4 rue de la Triperie
T. 01 64 96 19 84

91 Etampes

21 promenade des Prés
T. 01 69 92 10 60

91 Evry

110 Agora Grand Place
T. 01 69 36 09 00

91 Les Ulis

Rue du Morvan
Esplanade de la République
T. 01 69 28 59 81

91 Massy

10 avenue du Noyer Lambert
T. 01 69 53 68 75

91 Sainte-Geneviève-des-Bois

Rue de La Boëlle
T. 01 60 15 28 83

91 Savigny-sur-Orge

18 rue Charles Rossignol
T. 01 69 44 53 21

92 Hauts-de-Seine

92 Boulogne-Billancourt

10 rue Paul-Adolphe Souriau
T. 01 55 20 09 30

92 Clamart

28 rue des Closiaux
T. 01 46 42 92 91

92 Colombes

75 avenue Henri Barbusse
T. 01 42 42 17 34

92 Gennevilliers

60 rue Georges Corète
T. 01 47 92 79 68

92 Montrouge

CIO relais Europe
24 rue Arthur Auger
T. 01 46 57 24 75

92 Puteaux

2 cours du Maréchal Leclerc
T. 01 49 03 74 20

92 Rueil-Malmaison

101 route de l'Empereur
T. 01 47 21 47 80 (secteur de Nanterre)
T. 01 47 49 43 00 (secteur de Rueil-Malmaison)

92 Rueil-Malmaison

Section spécialisée auprès du Tribunal pour enfants
101 route de l'Empereur
T. 01 47 21 47 80

93 Seine-Saint-Denis

93 Aubervilliers

80 rue Henri Barbusse
T. 01 48 33 46 07

93 Aulnay-sous-Bois

14 rue du Commandant Brasseur
T. 01 48 19 24 50

93 Bobigny

11 rue du 8 mai 1945
Espace Maurice Nîlès
T. 01 48 31 10 64

93 Bobigny

Section spécialisée auprès du Tribunal pour enfants
8 rue Claude Bernard
IA - Seine-Saint-Denis - bureau 4A19
T. 01 43 93 73 11

93 Bondy

17 rue Auguste Polissard
T. 01 48 47 28 85

93 Clichy-sous-Bois

1 bis boulevard Gagarine
T. 01 43 81 34 72

93 Drancy

21 rue de la Haute Borne
T. 01 48 95 21 21

93 Epinay-sur-Seine

CIO relais Europe
7 bis avenue de la République
T. 01 42 35 40 82

Le CIO des enseignements supérieurs

Le CIO des enseignements supérieurs accueille prioritairement le public de niveau post-baccalauréat

75 Paris 5°

CIO de l'enseignement supérieur
1 rue Victor Cousin - Place de la Sorbonne
Galerie Claude Bernard
T. 01 40 46 23 13 / 01 40 46 23 24

93 Gagny

1 avenue Jean Jaurès
T. 01 43 81 38 85

93 Le Blanc-Mesnil

50 avenue de la Division Leclerc
T. 01 48 67 02 98

93 Montreuil

21 avenue Walwein
T. 01 48 57 45 86

93 Noisy-le-Grand

134 La Piazza Mont d'Est
T. 01 43 03 32 30

93 Noisy-le-Sec

16 rue des Carrouges
T. 01 48 49 85 86

93 Pantin

41 rue Delizy
T. 01 48 44 49 71

93 Saint-Denis

2-4 allée de Seine
T. 06 27 75 14 67

93 Stains

30 rue de Saalfeld
École Jean Jaurès
T. 01 48 26 34 70

93 Tremblay-en-France

38 rue Pierre de Ronsard
T. 01 48 60 48 12

94 Val-de-Marne**94 Boissy-Saint-Léger**

3 avenue Charles de Gaulle
T. 01 45 69 65 73

94 Champigny-sur-Marne

155 avenue Roger Salengro
Bois l'Abbé
T. 01 48 80 98 31

94 Charenton-le-Pont

131 bis rue de Paris
T. 01 43 68 15 79

94 Choisy-le-Roi

5 avenue de la République
T. 01 48 52 30 18

94 Créteil

9 rue Louis Blériot
T. 01 49 56 06 94

94 Créteil

Section spécialisée auprès
du Tribunal pour enfants
9 rue Louis Blériot
T. 01 49 56 06 94

94 Ivry-sur-Seine

3 place Marcel Cachin
Cité administrative
T. 01 46 72 78 20

94 L'Hay-les-Roses

C10 relais Europe
2 rue de Chevilly
T. 01 46 64 19 12

94 Nogent-sur-Marne

124 boulevard de Strasbourg
T. 01 48 76 04 10

94 Saint-Maur-des-Fossés

72 avenue Henri Martin
T. 01 42 83 64 62

94 Villejuif

4 avenue Paul-Vaillant Couturier
T. 01 46 77 69 33

94 Vincennes

46 avenue du Château
Résidence Saint-Louis
T. 01 43 28 04 73

95 Val-d'Oise**95 Argenteuil**

27 boulevard Jeanne d'Arc
T. 01 30 76 29 47

95 Cergy

C10 relais Europe
Section spécialisée auprès
du Tribunal pour enfants
1 place des Arts
T. 01 34 33 37 00

95 Ermont

37 bis rue Maurice Berteaux
T. 01 34 15 71 60

95 Gonesse

5 avenue François Mitterrand
T. 01 34 45 15 70

95 Sarcelles

2 rue Fernand Léger
T. 01 34 38 36 70 ou 71 - 72





Réseau Figure
CURSUS MASTER EN INGÉNIERIE



Une nouvelle voie pour
le métier d'ingénieur

FORMER DES INGÉNIEURS SPÉCIALISTES INNOVANTS

Qu'est-ce qu'un Cursus Master en Ingénierie ?

C'est un cursus exigeant, cohérent **sur 5 ans**, basé sur des diplômes de **Licence et de Master renforcés**. L'objectif est de former des diplômés possédant une capacité à **concevoir et innover** pour exercer des fonctions d'**ingénieur spécialiste** au sein de projets complexes, dans des environnements professionnels interculturels et évolutifs.

Le Cursus Master en Ingénierie c'est :

- une **spécialité** qui représente **50 % de la formation** sur les 5 ans
- **20 % de la formation** consacré à l'**ouverture sociale, économique et culturelle** (anglais, communication, culture générale, connaissance des entreprises ...)
- l'**implication** des laboratoires de recherche
- un minimum de **3 stages obligatoires** (entreprise et laboratoire de recherche)
- **25 % de la formation** sous forme de **mise en situation (projet, stage)**
- une **mobilité internationale obligatoire**



Où trouver ma formation ?

**UNIVERSITÉS
EN RÉSEAU**
reseau-figure.fr

AIX-MARSEILLE • ANGERS • AVIGNON • BESANCON • BORDEAUX • BREST •
CERGY-PONTOISE • CHAMBERY • LA ROCHELLE • LE MANS • LILLE • LYON1 •
LORIENT • NANTES • MONTPELLIER • METZ / NANCY • ORLÉANS • PARIS UPMC •
PARIS ASSAS • PAU • POITIERS • REIMS • RENNES • STRASBOURG • TOULOUSE3 •
VALENCIENNES

PLUS D'INFOS SUR



ÊTRE ÉTUDIANT EN SITUATION DE HANDICAP

ENSEIGNEMENT SUP HANDICAP

VIE QUOTIDIENNE

> Dans le cadre de la Prestation de compensation du handicap (PCH), des **aides** sont accordées par la Commission des droits et de l'autonomie des personnes handicapées (CDAPH), qui siège à la **MDPH** : aides à la personne (lever, coucher, soins, prise de repas), aides techniques, logement, transport, surcoût lié à l'adaptation du véhicule pour passer le permis... Anticipez vos démarches pour que tout soit pris en compte et notifié par la MDPH avant votre entrée dans l'enseignement supérieur.

> **Logement** : le **CROUS** propose des logements adaptés ou recherche avec vous des solutions au cas par cas.

> **Restauration** : les restaurants universitaires sont majoritairement accessibles aux étudiants handicapés.

> **Bourses d'enseignement supérieur** : trois années supplémentaires vous sont attribuées.

> **Transport** : les frais de transport des étudiants reconnus handicapés et ne pouvant utiliser les transports en commun sont pris en charge en Ile-de-France par le **STIF** ou le conseil départemental (pour le département de la Seine-et-Marne). Adressez-vous à la MDPH ou à votre enseignant référent.

MDPH, maison départementale des personnes handicapées
CROUS, centre régional des œuvres universitaires et scolaires
STIF, syndicat des transports d'Ile-de-France

Objectif poursuite d'études

Osez l'enseignement supérieur !

Vous avez le droit de vous inscrire à toute formation de l'enseignement supérieur si vous remplissez les conditions requises (bac ou équivalent). L'établissement s'adaptera alors pour organiser au mieux votre accueil.

Faites-vous accompagner !

Montez votre projet et, si possible, effectuez au préalable un stage d'immersion dans l'établissement de formation visé.

Les CIO (Centres d'information et d'orientation), les enseignants référents de votre lycée, les structures handicap des établissements d'enseignement supérieur et les associations d'aide aux étudiants handicapés sont là pour vous aider.

Une grande variété de métiers possibles

De très nombreux aménagements de postes sont possibles, en particulier grâce aux nouvelles technologies. Ils rendent accessibles les métiers. Par ailleurs, les entreprises ont l'obligation d'employer un quota de 6 % de travailleurs handicapés.

Démarches

Lycée

Si vous souhaitez entrer dans une formation post-bac au lycée (brevet de technicien supérieur, classe préparatoire aux grandes écoles...), vous bénéficierez comme en terminale du projet personnalisé de scolarisation, établi avec l'équipe de suivi de la scolarisation.

Vous conserverez les mêmes aides : enseignant référent, auxiliaire de vie scolaire, médecin de l'éducation nationale...

Université et IUT

Prenez contact le plus tôt possible avec la structure d'accueil des étudiants handicapés. Ce service mettra en place l'accompagnement pédagogique et les adaptations nécessaires.

A noter : les IUT font partie des universités.

Autre établissement d'enseignement supérieur

Adressez-vous au référent handicap de l'établissement. S'il n'y en a pas, demandez à rencontrer le chef d'établissement. N'hésitez pas à vous faire accompagner par un représentant d'une association de personnes handicapées ou une personne au service des étudiants handicapés.

Vous souhaitez étudier par apprentissage

Pour les personnes handicapées, il n'y a pas de limite d'âge pour commencer un apprentissage et la durée du contrat peut être portée à 4 ans. Des aides supplémentaires peuvent être versées par l'Agefiph (Association de gestion du fonds pour l'insertion professionnelle des personnes handicapées) ou le FIPHP (Fonds pour l'insertion des personnes handicapées dans la fonction publique).

Les **Handi-fiches** décrivent les modalités d'accueil et d'accompagnement des étudiants mises en place au sein des 17 universités franciliennes ainsi que de 5 autres établissements d'enseignement supérieur (Inalco, CNAM, EHESS, Ecole nationale des Chartes, ENS Cachan).

22 fiches à télécharger sur : www.onisep.fr/ile-de-france
(rubriques : Publications de la région > Publications thématiques)

Les Handi-fiches



Avec l'Onisep, choisissez votre parcours d'avenir!

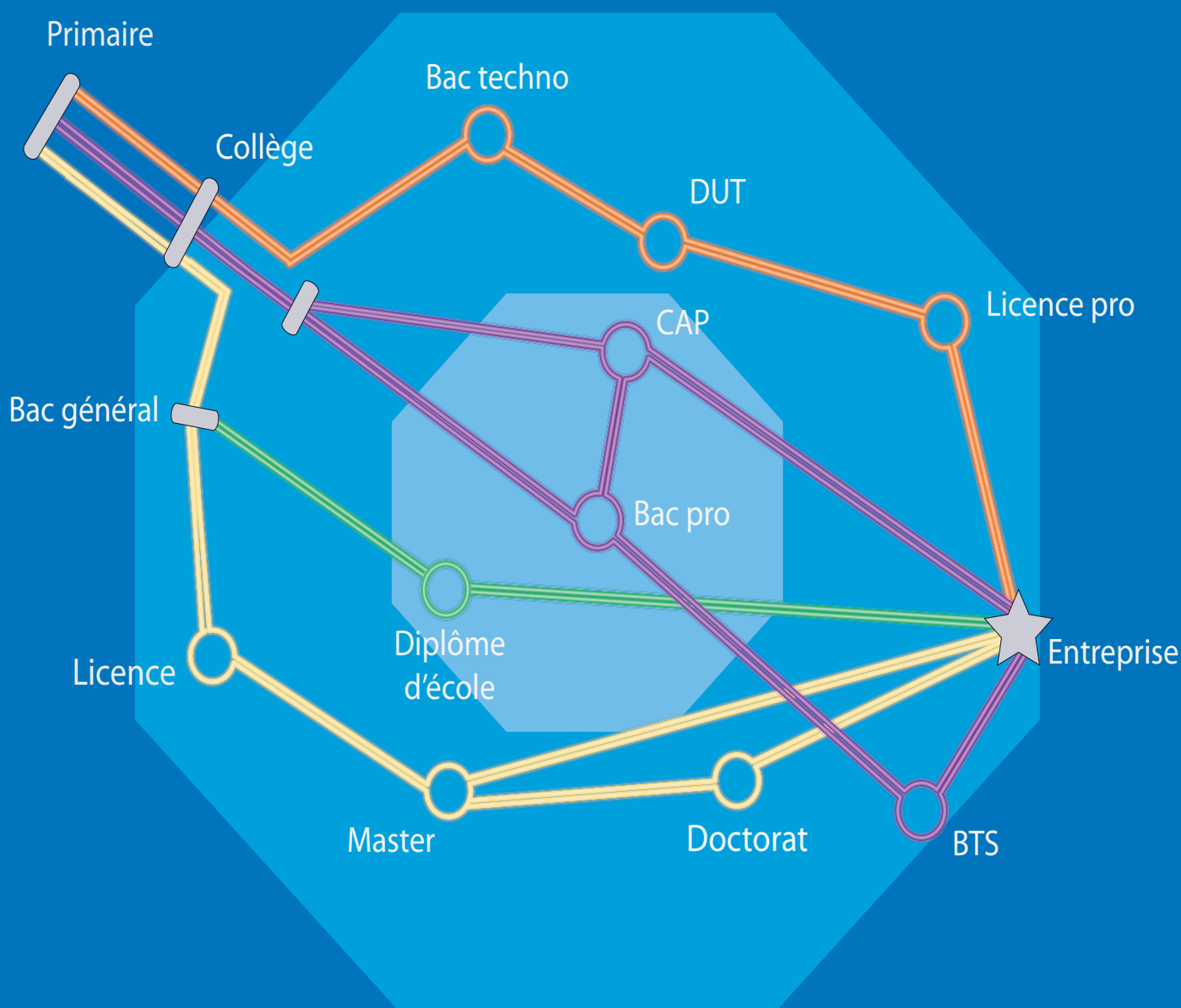

toute l'info sur les métiers et les formations



ILE-DE-FRANCE

www.onisep.fr/ile-de-france

Avec l'apprentissage votre vie professionnelle commence par une rencontre



ici

7 apprentis sur 10 trouvent un emploi
à l'issue de leur formation

Pour en savoir plus, rendez-vous
sur apprentissage.iledefrance.fr

 **île de France**
Demain s'invente ici